Edición en 3 secciones

LA NACION

PRECIO EN TODO EL PAIS
VEINTE CENTAVOS

AÑO VIII

Teléfono Inglés 3113 - 3114
AGUSTINAS 1253 - 1269

SANTIAGO DE CHILE, DOMINGO 18 DE MAYO DE 1924

SUSCRICIONES: Por 1 año: $ 60.— Por 6 meses: $ 32
Por 3 meses: $ 17 — Por 1 año extranjero: $ 120.

Núm. 2,682

ANTE LAS AVANZADAS DEL INVIERNO

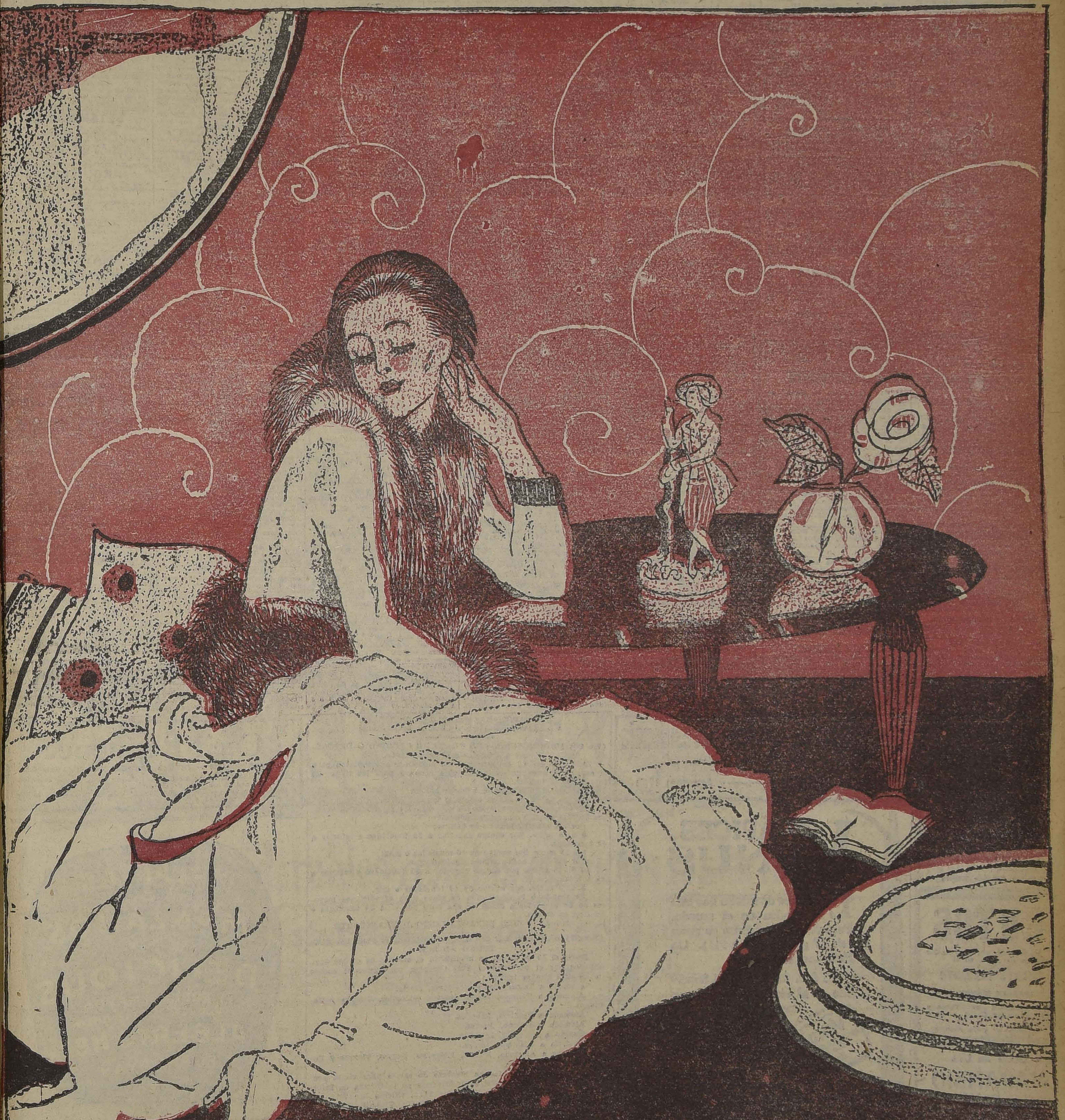

JUNTO AL BRASERO

DE MEZA
VITAL POQUINDO
RADIOACTIVA

La Impotencia

debilidad sexual. neurastenia se curan con

BISMOLAN

el tónico que da fuerzas

EN VENTA EN LAS BUENAS FARMACIAS

KOLYNOS CREMA DENTAL

MEDIA pulgada de crema en el cepillo es suficiente. Cepíllese regularmente cada dia.

SOMBREROS para SEÑORAS

Ruego a mi distinguida clientela se sirva visitar nuestra EXPOSICION DE SOMBREROS, hormas, fantasías, géneros, cintas, etc., etc.

UNIFORMES PARA COLEGIALES

PRECIOS: LOS MAS BAJOS EN PLAZA

SERRANO 28 — "SALOME"

ACEITE BAU El más fino

¡¡ Arboles Frutales !!

Ya están a la vista, para la venta, los primeros árboles, que el tiempo permite arrancar. Los CRIADEROS "CORRIAL" Y "LAS PALMERAS", sólo venden árboles sanos y vigorosos. Manzanos "Delicius", el mejor de todos; ofrecemos estos árboles por grandes partidas,

CALVO Y CORRIAL

CASILLA 2875 — SANTIAGO

GUIA PROFESIONAL

ABOGADOS

GABRIEL AMUNATEGUI
SALVADOR DE LA VEGA
Estudio: Huérfanos 1153. Oficinas 82 y 83. Casilla 3091. Teléfono 3507.

ERNESTO BARROS JARPA
Atiende sus asuntos profesionales el señor Agustín Barros Jarpa, en Morandé 235.

JUAN BARROS RIESCO
Oficina: Huérfanos 1235. Domicilio Carrera 387.

NAZARIO CHACON DEL CAMPO
Morandé 450, bajos. Teléfono 3003. Casilla 3241.

FEDERICO DUNCKER BIGGS
Huérfanos 833, altos, Banco Germánico. Casilla número 219. Teléfono 695.

ALBERTO DURAN B.
Huérfanos 1235. Oficina 8. Casilla número 2914.

NICANOR ELGUETA
Galería Alessandri 19 A., altos. Teléfono 586.

GALVARINO GALLARDO NIETO
Ahumada 168. Teléfono 2318.

HECTOR ARNALDO GUERRA
Asuntos criminales, nulidades matrimonio, divorcios. Teléfono 6252. Santo Domingo 1251.

OSVALDO HEVIA
Morandé número 244. Casilla 1831.

BERNARDO LEIVA
Abogado. Bandera 552. Casilla 2068.

MANUEL MERINO E.
LUIS MERINO M.
Bandera 166. Teléfono 2077. Casilla 2407. Horas de oficina: de 10 [illegible] a 11 1|2 A. M.

LORENZO MONTT
AMBROSIO MONTT WILMS
Compañía 1207. Teléfono 1807.

ROBERTO DE PETRIS
Estudio y domicilio: Galería Alessandri 25. Teléfono 156. Casilla 3044.

ANTONIO PLANET C.
Especialmente cuestiones comerciales. Estudio: Bandera 239. Casilla 2034. Teléfono 1137.

HUBERTO SALGADO GALLARDO
Criminalista. Alegatos Cortes. Asuntos civiles. militares. Estudio-domicilio: Bandera 667, atiendo clientes franceses e ingleses, en su idioma.

LISANDRO SANTELICES E.
Abogado. Compañía 1246. Teléfono 131

HUMBERTO YAÑEZ VELASCO
Agustinas 612. Teléfono 1614.

JULIO ZAMORA LARRAIN
ANIBAL VERGARA [illegible]
Abogados. Amunátegui 550. 10 a 12.

CONTADORES

CONTABILIDADES
para mayoristas y minoristas. — Inventarios. — Balances. — Servicios económicos en domicilio rural, urbano, provincias. —"Oficina Chile", Delicias 2628. Casilla 3478. Teléfono 130, Estación. —Francisco Medel.

INGENIEROS

ALFREDO LEA PLAZA
Moneda 1168. Teléfono 137.

RAFAEL TORREBLANCA
Oficina técnica. Galería Alessandri 20. Casilla 962. Teléfono 1349.

MEDICOS

Dr. ITALO ALESSANDRINI
Cirugía y ginecología, 1 a 3, Merced 226. Teléfono 3556.

Dr. AMENABAR OSSA
Oculista. Catorce años Europa, ocho años médico director Hospital de Ojos Condado Stanford. (Inglaterra). Merced 494. De 1.30 a 4.

LUIS AGUILAR
Médico cirujano. Regresó de Europa. San Isidro 229. De 1,30 a 3. Teléfono 313.

Dr. CARLOS D. AGUIRRE
Especialidad vías urinarias, venéreas, sífilis. Carmen 191. De 5 a 7.

Dr. ALCAINO
Oído, nariz, garganta. Vías lacrimosas. Especialidad Hospital Salvador y Niños 3-5. Dieciocho N.o 257. Teléfono 257.

Dr. LEONCIO ANDRADE
Medicina interna. Rayos X. Merced 136. De 2 a 5. Teléfono 4528.

Dr. ARNELLO
Cirugía anestesia general, venéreas. García Reyes 17. De 12-3. Hospital San Vicente 4-5.

Dr. BUNSTER
Médico Hospital San Juan de Dios. Asistencia Pública. Santa Rosa 38. Consultas: 2 a 3. Teléfono 3476.

ARTURO BARRAZA ARAYA
Médico Cirujano
Especialmente vías urinarias, venéreas, sífilis. De 3 a 6. Puente N.o 557. Teléfono 4374.

Dr. BRAGA CASTILLO
Rayos X. Merced 136. Teléfono 1393. Ausente Europa, atenderá consultorio doctor Leoncio Andrade: 2 a 5.

Dr. RIFO BUSTOS
Estudios en Europa, medicina interna, preferentemente corazón, estómago. 2 a 5. Cochrane 177.

Dr. BORQUEZ SILVA
Estudios Europa. Pulmón, corazón, estómago, intestinos. Rayos X. 3 a 5. Arturo Prat 30. Teléfono 19. Matadero.

Dr. BISQUERT
Vías urinarias, sífilis. Moneda 859. De 3 a 6. Casilla 2658. Teléfono N.o 953.

Dr. BRONFMAN
Estudios en Europa, cirugía, enfermedades señoras venéreas, 2 a 5. Compañía 1463. Teléfono 3457. Teléfono, domicilio 3086.

Dr. JULIO BUSTOS
Médico ciudad Santiago. Medicina interna. Niños, sífilis. Recoleta 707, de 2 a 4.

Dr. ROBERTO BALTRA G.
Medicina general, vías urinarias. 3.30 a 6. Ahumada 11. Teléfono 370. Parque.

Dr. BARRENECHEA
Oculista especialista en oídos, nariz, garganta (ausente).

Dr. MARIANO BAHAMONDE RUIZ
Cirugía y ginecología. Cochrane 66. 2 a 5. Domicilio: Delicias 1230.

Dr. HECTOR CORONA T.
Se dedica exclusivamente a exámenes de Laboratorio. Delicias 868. — Teléfono 2483.

D. RODOLFO CASTILLO
Oídos, nariz, garganta. De 3 a 5. Delicias 1164.

Dr. ALDO CONTRUCCI
Estudios Europa. Medicina interna. Sífilis. Agustinas 1729. 2.30 a 4.30. Jefe Policlínico. Prof. Brokmann. Teléfono 3340.

Dr. LEON CHONCHOL
Medicina general. Rayos X. Sífilis, piel, venéreas. Consultas: 3 a 5. Serrano 34.

Dr. CASTAÑEDA IGLESIAS
Médico residente en Hospital Niños. Trasladóse Compañía 1889. Teléfono N.o 254. De 1.30 a 3.30.

Dr. EDUARDO CRUZ COKE L.
Medicina interna. Merced 305. De 4.30 a 6.30. Teléfono 4205.

Dr. CROIZET
Trasladóse Londres 25, entre Serrano y San Francisco. De 1 a 3. Teléfono 637.

Dr. E. DAVILA H.
Estudio Europa. Medicina interna. Laboratorio: de 5 a 7. Nataniel 113.

Dr. RODRIGO DONOSO GARTE
Médico Hospital Salvador. Medicina interna. Consultas de 3.30 a 5.30. Amunátegui 32. Domicilio: Santo Domingo 470. Teléfono 256.

Dra. JULIA CLAVERIA
Afecciones, bronco - pulmonares, curación del asma. Consultas 1-3. Ejército 660.

IGNACIO DIAZ MUÑOZ S.
Medicina general, vías urinarias. 3 a 6. Bandera 574. Teléf. 3424.

Dra. JUANA DIAZ MUÑOZ
Especialista enfermedades señoras y niños. 4 a 6. Delicias 858. Teléfono N.o 1715.

Dr RICARDO DONOSO
Enfermedades del corazón, pulmón. Regresó de Europa. 2.30 a 4.30 Agustinas 619.

Dr. DODDS
Cirugía, huesos, injertos óseos, cirugía cráneo-cerebral de la médula y nervios. Estudios Estados Unidos, Europa. 21 de Mayo 678. De 3 a 5.

Dr. PAULINO DIAZ
De 1.30 a 4. Enrique Concha 42 (Entrada por Delicias o Erasmo Escala).

Dr. CARLOS DOREN N.
Enfermedades de señoras. Cirugía. Monjitas 536. Teléfono 2571. Consultas: 1 a 4.

Dr. DIMISTEIN
Agustinas 1308, esquina Teatinos. Rayos X, medicina. general, especialidad corazón, pulmón, estómago o hígado. 1-4. Teléfono 3848.

Dr. ESPINA
Rayos X, Medicina interna, Estudios Europa. Delicias 1220, esquina Gálvez. Teléfono 2102. De 1.30 a 4.

Dr. JULIO ENDARA
Medicina interna, estómago, corazón, riñones, obesidad. 2-5. Compañía 2712.

Dr. FRANCISCO EDWARDS
Estudios Europa. Vías urinarias.— Teatinos 10. De 3 a 4. Regresó.

Dr. FUENZALIDA CORREA
Cirugía. enfermedades señoras. Partos De 2 a 6. Huérfanos 745. Teléfono 406.

Dr. FUENZALIDA BRAVO
Profesor extraordinario. Enfermedades de niños. Merced 560. Teléfono N.o 721. 2 a 4.

Dr FONTECILLA
Estudios Europa. Afecciones pulmonares y nerviosas. Rayos X. Tratamientos especiales de la tuberculosis; pneumotórax artificial, tuberculinoterapia, etc. Delicias 1626.

Dr. CARLOS GARCES BAEZA
Delicias 1276. — Teléfono 2747
Exámenes químicos, bacteriológicos. Reacción Wasserman. Rayos X. Medicina interna. 3 1|2 a 5 1|2.

Dr. RICARDO GUNTHER
Ayudante Clínica Ginecología. Universitaria. Cáncer, aplicaciones de Radium. 2 a 4. Avenida España 696. Teléfono 253. Parque.

Dr. FELIX GROHNERT B.
Enfermedades de la piel, sífilis y venéreas
Luz ultra-violeta, radioterapia. De 3 a 5. Ejército 391.

Dr. ANIBAL GREZ
Oídos, nariz, garganta. De 1.30 a 3.30. Merced 324. Teléfono 3555.

R. GLEISNER J.
Consultas de 4 a 6 Medicina interna. Hispatología. Castro. 26. Casilla 2664.

DOCTOR GIANELLI
ESTUDIOS EUROPA
SIFILIS PIEL VIAS URINARIAS
21 de MAYO 562
CONSULTA de 2 a 6

Dr. GREEN
Estudios Europa. Cirugía y Ginecología. San Martín 509. 2-4. Teléfono 2360.

Dr. ENRIQUE GONZALEZ H.
Estudios Europa, especialmente estómago, intestinos, hígado, diabetes, obesidad, reumatismo. Ejército 644. De 1 a 2.30.

Dr. GARCIA COLLAO
Estudios Europa. Ojos, oídos, nariz y garganta. San Antonio 148. De 4 a 6.

Dr. GUSTAVO GIRON L.
Cirugía y Ginecología. Brasil 32. Teléfono 3126. de 2 a 3.

Dr. VICTOR M. GACITUA
Partos. Enfermedades señoras. Trasladóse Merced 312. 2 a 4. Teléf. 976.

A. ICAZA BARROS
Médico cirujano
Santo Domingo 789. Teléfono 2209.

Dr. ALEJANDRO INFANTE
Médico Jefe Policlínico Niños. Hospital Salvador, 2 a 5. Delicias 253.

Dr. AGUSTIN INOSTROZA
Cirugía general, especialmente de niños, sífilis. De 4-6. Puente 583.

Dr. EDUARDO DE RAMON
Regresó de Europa. Cirugía enfermedades señoras. 1 a 3. Agustinas N.o 1606. Teléfono 2623.

Dr. ROBERTO JARAMILLO
Ejército 707. Teléfono 142, Parque.

Dr. JOHOW
Estudios Europa. Cirugía y Ortopedia. Adultos, niños, 3-4. Santo Domingo 1523.

Dr. ALBERTO KORNER ANDWANTER
Estudios en Estados Unidos. Cirugía. Ortopedia. Consultas: 10-12 A. M., Santo Domingo 614.

INSTITUTO RADIOLOGICO
Radioscopía, radiografía, radioterapia, aplicaciones radium.

Dr. ADOLFO KAPLAN
Estudios Estados Unidos y Europa. Compañía 1429.

Dr. TEODORO LEIBLE
Enfermedades nerviosas. Medicina interna. Aplicaciones eléctricas. Lunes, Miércoles, Viernes, 5-7; Martes, Jueves, Sábado, 2-4. Olivos 794.

Dr. H. LEA PLAZA
Estudios en Europa. Compañía N.o 2115. De 2-5. Compañía 2115.

Dr. LOBO ONEL
Trasladó su estudio Santa Lucía 340 Teléfono 2407.

Dr. LABRA LETELIER
Nariz, garganta, oídos. Consultas: de 1 a 5. Compañía 1361.

Dr. ARMANDO LEON L.
Cirujano. Compañía 1900. Martes, Jueves, Sábado 1-3. Teléfono 3646.

Dr. LOIS
San Pablo 1236. Medicina General. Vías urinarias, sífilis. De 1 a 4.

Dr. LAVAL
Medicina interna. Amunátegui 24. De 1-3. Domicilio: Cochrane 346.

Dr. MEZA OLVA
Estudios Europa. Medicina interna. Sífilis 4-6. Dieciocho 268. Teléfono N.o 1769. Domicilio Vicuña Mackenna 955. Teléfono 9, Santa Elena.

Dr. G. MORAGA FUENZALIDA
Regresó Europa, enfermedades niños Cochrane 116. Teléfono 2804. De 2 - 3.

Dr. MOORE FUENZALIDA
Enfermedades señoras. Cirujano Hospital San Borja. 1.30 a 3.30. Vergara N.o 155. Teléfono 3074.

Dr. MUÑOZ VALENZUELA
Médico residente Hospital Niños. Enfermedades niños. Matucana 302. De 2 a 5.

Dra. CORA MAYERS
Médico-cirujano
Regresó de Estados Unidos Especialista en niños. Luz ultra-violeta. Ahumada 49. Teléfono 711.

Dr. ITALO MARTINI
Oculista
Regresó de Europa Ahumada 17. Consultas: 3 a 5.

Dr. JUAN MARIN R.
Cirugía general. Enfermedades niños Delicias 1164. De 3 a 4.30. Domicilio. San Diego 1849.

Dr. MORALES BELTRAMI
Medicina general. Especialmente niños. Catedral 2257. De 1 a 2.

Dr. JUAN MONTENEGRO M.
Enfermedades de niños. Compañía N.o 1770. Teléfono 2120. De 2 a 4.

Dr. OSCAR MELENDEZ
Medicina interna. Sífilis. Merced 78. De 3-5. Domicilio: Sazié 2007. Teléfono 2246.

Dr MANUEL MORENO
Medicina general. Particularmente: Riñón, Estómago. Intestino. Tratamiento especial tuberculosis pulmonar. Estudios Europa. San Francisco 155. De 2 30 a 4.30.

Dr. MALBRAN
Enfermedades mentales y nerviosas. De 3 a 5. San Antonio 584.

Dr. H. NUÑEZ ZAMORA
Martes, Jueves y Sábado. 2-6. Matucana 230. Teléfono 291. Estación.

Dr. LUIS OPAZO F.
Jefe Policlínico Niños. Universidad Chile. Compañía 907. Teléfono 48. Estación.

Dr. OHLERICK
Titulado Alemania y Chile. Medicina interna. Enfermedades niños. Teléfono 332. Catedral 1488. De 2 ..

Dr. ORREGO PUELMA
Médico Hospital San Juan de Dios. De 1.30 a 2.30. Agustinas 1314. Teléfono 1217.

Dr. A. CUSTODIO POBLETE
Medicina interna y niños. Recoleta 55. De 1 1|2 a 3 1|2. Teléfono 4365.

Dr. PANTOJA
Corazón, pulmón, estómago, sífilis. Delicias 1276. 2 a 4. Teléfono 3747. Santo Domingo 1036. 6 a 8. Teléfono 574.

Dr. MARCIAL PARADA
Oídos, nariz, garganta. De 2 a 5. Santo Domingo 831. Teléfono 1859.

Dr. DAVID PULIDO L.
Enfermedades niños. Santo Domingo 1790. Teléfono 2115. De 1 a 4.

Dr. PRUNES
Estudios Europa. Jefe Clínica, piel, sífilis, venéreas. Merced 490. Casilla 2896.

Dr. OSCAR PERALTA
Medicina general señoras. 3 a 4.30. Prat 672. Teléfono 194. Matadero.

Dr. ALBERTO PANATT
Médico Jefe Policlínica. Profesor García Guerrero. Pulmón, corazón, estómago, hígado. Rayos X. Teléfono 1211. Huérfanos 1819. De 2 a 4.

Dr. ALBERTO RAHAUSEN
Carmen 47. De 4 a 6. Teléfono 2022. Riquelme 47. De 1 a 4. Teléfono N.o 1042.

Dr. AQUILES RIVEROS
Graduado en Bruselas. Partos señoras. Medicina general. Consultas: 1-5, en Sanatorio Av. Matta 586. Pensionado para partos, operaciones, medicina, aislamiento y curación nervios, morfinómanos. Teléfono 97. Matadero.

Prof. ALEJANDRO DEL RIO
Enfermedades de oídos, nariz y garganta. 19 Miraflores. Consultas, a hora fija diariamente (salvo los Sábados). 2 a 5.

Dr. JOEL RODRIGUEZ F.
Estudios Europa, Medicina interna. Especialidad estómago, intestinos. Rayos X, De 2 a 4. Amunátegui 559. Teléfono 2810.

Dr. CESAR RODRIGUEZ LEON
Medicina interna general. Adultos y niños. Catedral 2607.

Dr. DEL RIO GUNDIAN
Medicina interna. De 3 a 4. Trasladóse Santo Domingo 2064. Teléfono 4333.

INSTITUTO SANITAS
AGUSTINAS 1955
Laboratorio, autovacunas, radioscopías, terapia de radium y de Rayos X. Luz ultra-violeta, aplicaciones eléctricas, inhalaciones de radium, baños de ácidos carbónico, diatermia.

Dr. STOLTING
Oculista. Médico recibido Alemania y Chile. Compañía 1392. De 3 a 6.

Dr. SANTANDER
Estudios Europa. Corazón, riñón, sífilis. Rayos X. Laboratorio Alameda 2131. De 3 a 5.

Prof. Dr. SOTO PARADA
Laboratorio clínico. Moneda 1035. De 3 a 6.

Dr. CRISTOBAL SAENZ
Estudios en Europa. Afecciones médico-quirúrgicas de abdomen. Especialmente estómago, sífilis. Rayos X. De 3 a 4. Agustinas 1339. Teléfono 3098.

CARLOS SEAMAN
Médico-cirujano. Consultas: 1.30 a 4. Trasladóse Delicias 225.

O. SCHWARSENBERG TH.
Médico-cirujano. Enfermedades de niños. De 3 a 6. Santo Domingo N.o 1523.

Dr. SCROGGIE
Especialidad enfermedades de niños. Jefe de la clínica de niños. Universidad de Chile. Consultas: de 3 a 3 4 P. M. Claras 490.

Dr. MARCO A. SEPULVEDA
Laboratorio: Bandera 730. Teléfono 232. Exámenes completos sangre, orina esputo, etc. Cultivos Autovacunas. Abierto a toda hora.

Dr. HILLUMUTH, SIEVERS W.
Médico cirujano. Domicilio: Molina 672. San Antonio 275. De 2 a 3 1|2.

Dr. TORRES TORRES
Jefe Clínica Prof. Korner. Enfermedades internas y cirugía. Catedral 1269. De 2 a 5.

Dr. VEGA MACHER
Exclusivamente pulmón. Nataniel 109. De 2 a 2.30. Lunes, Miércoles y Viernes.

Dr. G. S. VIDAL S.
Delicias 2698. Teléfono 245. Estación. Consultas: 5 a 6.

Dr. J. M. VERGARA KELLER
Regresó de Europa. Partos, ginecología. Agustinas 828. De 2 a 4. Teléfono 2855.

Dr. RAUL VENTURA JUNCA
Médico residente Hospital Salvador; Medicina general. Esp. sistema cardio-vascular. (Tratamiento moderno de las várices. Monjitas 559. 4.30-6. Teléfono 3828 y 395.

Dr. VILLAGRA
Estudios Europa. Únicamente pulmón, Rayos X. 2-6. Dieciocho 437-A. Teléfono 131. (Parque).

Dr. JAIME VIDAL OLTRA
Ex-Director Sanatorio San José. Pulmón, corazón, tubo digestivo. Laboratorio, 4 a 5. Trasladóse Catedral 1433.

Prof. Dr. VARGAS SALCEDO
Exclusivamente cirugía. Trasladóse Compañía 2499. Teléfono 1060. Martes, Jueves, Sábado. 3 a 5.

Dr. VICUÑA HERBOSO
Jefe Clínica Servicio Prof. García Guerrero. Hospital San Vicente. Medicina interna. Especialmente, enfermedades del corazón. Martes, Jueves, Sábados, 3.30 a 4.30. Almirante Barroso 270. Teléfono N.o 1053.

Dr. YAÑEZ G.
Estudios Europa, piel, sífilis, venéreas. Trasladóse: Delicias 565. De 4 a 6. Casilla 613.

Dr. WAUGH ALDUNATE
Estudios Europa. Especialmente enfermedades internas. Venéreas. Sífilis. Reacción Wassermann, 3 a 4. Compañía 1853.

Dr. WEINSTEIN
Estudios Europa, enfermedades de la piel, sífilis y venéreas, radioterapia y luz ultra-violeta. Agustinas 1357. De 2 a 5.

Dr. WIREN
Oídos, nariz, garganta. Compañía 1606. De 2 a 5.

DENTISTAS

Dr. CERDA LOPEZ
Dentista, especialista coronas y puentes, Riquelme 47. Teléfono.

Dr. CLODOMIRO CONTRERAS
San Antonio 451. Teléfono 3692. Horas: 9 a 11, y 3 a 6.

JUAN FERRARI C. Y M. VALDIVIESO MORALES
Dentistas: San Antonio 830.

Dr. A. DE LA FUENTE
Trasladóse Compañía 1755. Larga práctica Dr. Valenzuela Basterrica.

FORTUNATO ENCINA
Especialmente puentes, placas, coronas, extracciones. Ahumada 56.

Dr. GALLARDO GONZALEZ
Estudios en Filadelfia. Consultas: diurnas y nocturnas. Echaurren 26. Regresó.

PEDRO MENDEZ
Estudios Estados Unidos. Europa. Honorarios moderados. Regresó. Huérfanos 782.

ALFREDO MUÑOZ LOBOS
Extracción sin dolor. Somnoforme, puentes, placas. Tratamientos rápidos. Compañía 1852.

WENCESLAO MUÑOZ L.
Dentista. Tratamientos Extracciones sin dolor. San Diego 448.

ARMANDO MORA PINOCH
Dentista. Trasladóse Santa E

LUIS PLAZA
Diez años Jefe clínica Prof. zuela Basterrica. Extracciones ciles. Serrano 42. Bajos, Delicias.

C. VALENCIA COURB
Ayudante Escuela Dentista ciones indoloras. Teatinos 6

DOCTOR ROGAT
ESPECIALISTA
PIORREA-ALVEO
ENCIAS SUPURAN
DIENTES MOVIB
BOLSA COMERC
OF. 313-31

GERMAN UGARTE DONOS
Dentista. Trasladóse: San A 574.

ISAAC VAISMAN B.
Especialidad enfermedades boca tracciones difíciles, Coronas tes, 2 a 5. Dieciocho 52.

CLINICA DENTAL Dr. VALEN
LA BASTERRICA
Atendida por médico cirujano tro dentistas, especialistas me 47. Teléfono 1642.

VETERINARIOS

SCHMIDT HERMAN
Enfermedades animales en Llamados domicilio. San A 457. Teléfono 3649. De 9 a 11 2 a 6

ARQUITECTOS

OFICINA DE CONSTRUCCI
Económicas y de renta
E. LEOPOLDO NAVARRETE
Morandé 67. Teléfono 2189, N.o 330.

EDUARDO TASSO
Construcciones, transformaciones, reparaciones. Honorarios: ciento Huérfanos 1258.

MATRONAS

PENSIONADO PARTICUL
J. Barrientos, Matrona. Recibe enfermas, pensionistas. Atiende a domicilio. Baquedano 780.

MATRONA ERAZO
Recibe pensionistas. Atiende a domicilio. Inyecciones. Huérfanos

MATERNIDAD PARTICUL
Lucrecia Arce de Martínez, enfermera. Pensionistas. Partos raciones. Ibáñez 324.

Mme. E. PEAGNAUD
Matrona francesa. Trasladóse nida Matta 72, entre Vicuña kenna y Santa Elena.

SARA OSORIO DE GONZAL
Matrona Pensionado particular ra partos y curaciones Asistencia a domicilio. Tra a García Reyes 531.

PENSIONADO PARTICUL
Mercedes Rojas, matrona, San 930. Recibo enfermas. Curaciones ternas. Consultas a toda hora

CLINICA PRIVADA DE OB
TRICIA
Señora Reyes, matrona ta. Establecimiento moderno do por dos cirujanos, especial Recibo enfermas de todas partes país. Partos: precios módicos. sultas gratis. Esmeralda 6

CASANDRA SAN MARTIN
Matrona
Recibe pensionistas. Unión Am na 199.

PENSIONADO DRA. VIC
Recibe enfermas de provincia ses, días. Asistencia completa tos 50 pesos. Turnos perma San Diego 57.

ANA G. VARGAS BARR
Partos. Recibo pensionistas. Americana 627.

MATERNIDAD PARTICUL
Recibo pensionistas. Partos pesos. Curaciones. Consultas tis. San Diego 267.

CARMELA TORO C.
Partos. Asistencia toda hora. bo enfermas, Matucana 441.

MASAJISTA

YOLANDA GOMEZ
Masajista
Masajes faciales eléctricos tando desperfectos del rostro pecialistas inyecciones intrav San Antonio 830.

POMPAS FUNEBRES
Empresa Zentene
ESTADO N.o 17
TELEFONO N.o 4275
DELICIAS N.o 2584
TELEFONO N.o 534
Abierto día y noche.
Atendidas por
Carlos Zentene Loyola

LUTOS
Encontrará usted el mejor surtido en plaza, en el
MANTO ELEGANTE
PASAJE MATTE 88
Especialidad en Tocas y Sombreros de Crepé y Georgette.
La casa no tiene sucursal.

JUGO DE UVA
MARAMBIO
PEDIDOS: TELEFONO 2321

Arriendo lujosa y cómoda residencia
EN PARQUE FORESTAL N.o 330
TRATAR:
PEDRO L. RIVEROS —:— Agustinas 1252
M—19

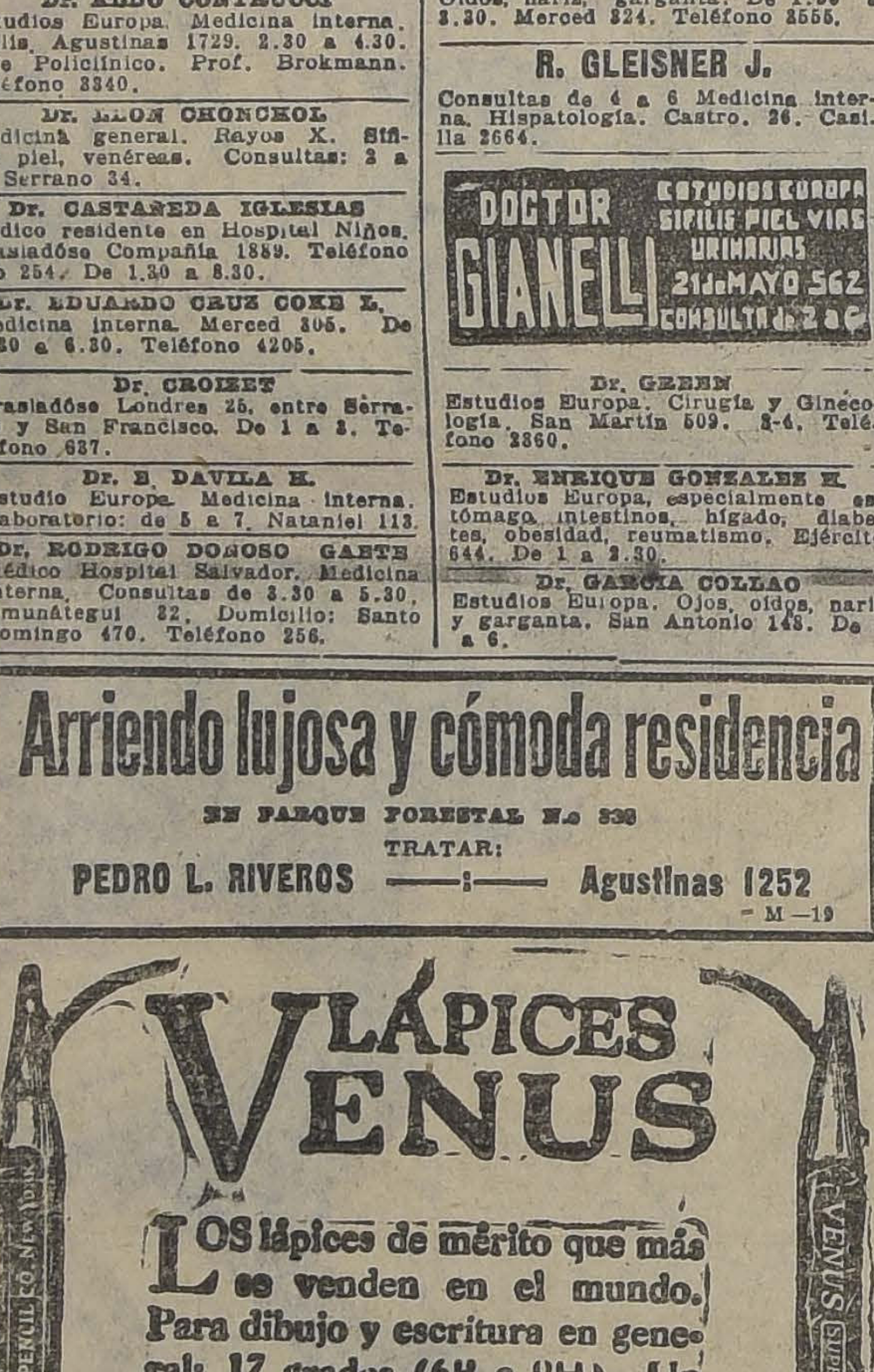
HB VENUS Drawing AMERICAN PENCIL CO. NEW YORK
VENUS SUPERCOPYING AMERICAN PENCIL CO. N.Y. 214
VENUS AMERICAN PENCIL CO. NEW YORK No 36

LAPICES VENUS
LOS lápices de mérito que más se venden en el mundo.
Para dibujo y escritura en general: 17 grados (6B a 9H). Un lápiz para cada uso.
El No. 214 VENUS Superfino es el lápiz de copiar por excelencia.
Las Gomas VENUS borran con suavidad sin ensuciar el papel. Vienen en 12 tamaños.
De venta en las librerías y papelerías.
American Lead Pencil Co. Nueva York, E. U. A.

FERROCARRILES DEL ESTADO

(N.o 26) MODIFICACION DEL PLAZO DE CARGUIO O DESCARGA DE CARROS COMPLETOS

A partir del 20 del presente, se modificarán los plazos para el carguío o descarga en la siguiente forma y para los tipos de carros que se indican:

Carros de 30 toneladas, 6 horas hábiles.

Carros de 40 toneladas o más, 7 horas hábiles.

Si se exceden estos plazos se cobrarán los siguientes derechos por quintal métrico de registro del carro:

Por las dos primeras horas hábiles:

$ 0.15 m|cte. por equipo superior a 20 toneladas e inferior a 40 toneladas.

$ 0.18 m|cte. por equipo de 40 toneladas o más.

Por cada dos horas hábiles siguientes:

$ 0.075 m|cte. por equipo superior a 20 toneladas e inferior a 40 toneladas.

$ 0.09 m|cte. por equipo de 40 toneladas o más.

Se mantiene la ampliación de plazo para expediciones mayores de 60 toneladas a razón de una hora por cada 20 toneladas o fracción en exceso.

EL JEFE DEL DEPARTAMENTO DETRANSPORTE.

(N.o 27) SERVICIO DE COCHES DORMITORIOS POR EL NOCTURNO AL SUR

Desde el 20 de Mayo, se modificará el servicio de coches dormitorios por el nocturno al Sur. Correrán los siguientes coches en los días que se indican:

Alameda a Talcahuano y vice-versa, diario.
Alameda a Temuco, Lunes, Martes, Miércoles, Viernes y Domingos.
Alameda a Valdivia, Sábados.
Alameda a Osorno, Jueves.
Osorno a Alameda, Sábados.
Valdivia a Alameda, Lunes.
Temuco a Alameda, Martes, Miércoles, Jueves, Viernes y Domingos.

Las personas que tengan reservas de camas para viajes posteriores a esta fecha, deberán modificarlas en la Oficina de Informaciones de la Empresa (Huérfanos 1153, Oficina N.o 7).

EL JEFE DEL DEPARTAMENTO DE TRANSPORTE.

Cecil Residence
DELICIAS 1108-1110 — FRENTE BANDERA — TELEFONO
Pensión mensual y a diario.— Instalación moderna con ascensor —Departamentos con baño y todo servicio.— Dormitorios con artorios de patente.— Calefacción Central toda la casa.— SE RECIBEN PENSIONISTAS DE MESA.

PLANTAS DE MANZANOS
DELICIOUS
EL ARBOL DE MAYOR PORVENIR EN EL MUNDO
ALBERTO HECK
EL ARRAYÁN

FOLLETIN (16)

LA CONDESA DE CAGLIOSTRO

por MAURICE LEBLANC

de plantas florecidas. En el mismo segundo en que Raúl pasaba a toda carrera por delante de aquella reja se entreabrió una huerta pequeña, un brazo se extendió interceptando el paso, una mano tomó la mano del joven, y Raúl, estupefacto se vió atraído hacia el macizo oscuro por una mujer que volvió en seguida a cerrar su puerta en las narices de los asaltantes.

Adivinó, más que reconoció a Josefina Bálsamo.

—Venga, —dijo metiéndose por entre los macizos de flores. Había otra puerta abierta en la pared y comunicaba con el cementerio.

En la cabecera de la iglesia estaba una vieja berlina, pasada de moda, de las que ya sólo se encuentran en el campo, enganchada a dos caballejos flacos y mal cuidados. En el pescante un cochero de barba canosa, cuya espalda muy encorvada levantaba su blusa azul.

Raúl y la condesa penetraron en ella; nadie los había visto.

Ella le dijo al cochero:

—Leonardo: camino de Luneray y de Doudeville. ¡De prisa!

La iglesia quedaba en el límite del pueblo; tomando el camino de Luneroy se evitaba la aglomeración de las casas. Los dos caballejos cacos tomaron una velocidad de grandes trotadores.

En cuanto al interior de aquella berlina de tan mala apariencia, era espacioso, confortable, protegido contra las miradas indiscretas y con ventanillas de madera calada y tan íntimo que Raúl cayó de rodillas y dió libre curso a su exhaltación amorosa.

Se ahogaba de alegría. Que la condesa se ofendiera o no, consideraba que este segundo encuentro se producía en condiciones tan particulares, y después de la noche del salvamento establecían entre ellos relaciones que le permitían abreviar algunas etapas y comenzar la entrevista por una declaración en regla.

La hizo de un solo aliento, y de una manera alegre que hubiera desarmado a la más esquiva de las mujeres.

—¿Usted? ¿Es usted? ¡Qué golpe de teatro! ¡En el momento en que la jauría iba a destrozarme, hete aquí que Josefina Bálsamo surge de entre las sombras y me salva a su vez! ¡Oh, qué feliz soy y cuánto la amo; La amo a usted desde hace años...

Desde hace un siglo, sí. Tengo cien años de amor en mí... Un viejo amor, joven como usted... y bello como bella es usted... ¡Qué bella es usted!... ¡No se la puede mirar sin emoción... Es una alegría y al mismo tiempo, se siente desesperación en pensar que suceda lo que suceda, jamás será posible en estrechar toda la belleza que hay en usted. La expresión de su mirada, de su sonrisa, todo eso será siempre intangible...

Se extremeció y murmuró:

—¡Oh! ¡sus ojos se han vuelto hacia mí! ¿No está enfadada entonces conmigo? Acepta que le diga, mi amor?

Ella se echó a reír.

Entreabrió la portezuela.

—¿Y si le pidiera a usted que se apeara?

—Me negaría.

—¿Y si llamara al cochero en mi auxilio?

—Lo mataría.

—¿Y si fuera yo quien se apease?

—Continuaría mi declaración por el camino.

Ella volvió a reír.

—Vamos, tiene usted respuesta a todo. Quédese. Pero basta de locuras. Mejor será que me cuente lo que le acaba de pasar y por qué la persiguió esa gente.

Raúl contestó triunfante.

—Sí, se lo contaré todo, ya que usted no me rechaza... ya que usted acepta mi amor.

—¡Pero yo no he aceptado nada! — dijo ella riendo. — Usted me abruma a declaraciones y ni siquiera me conoce.

—¡Que no la conozco!

—Apenas me ha visto de noche, a la luz de una linterna.

—¿Y el día que precedió a esa noche no la ví acaso? No he tenido todo el tiempo de admirarla durante aquella abominable sesión en el Soto de Etignes?

Ella lo observó repentinamente seria.

—¡Ah! ¿Usted asistió?

—Estaba allí — dijo con un entusiasmo lleno de simpatía. Estaba allí y sé quien es. Hija de Cagliostro: la conozco. ¡Abajo las caretas! Napoleón I la tuteaba a usted...

Traicionó usted a Napoleón III, sirvió a Bismarck e hizo suicidar al bravo general Boulanger... Se baña usted en la fuente de Juvencio... Tiene usted cien años... y la amo...

Ella conservaba el pliegue que surcaba su frente cuando se hallaba preocupada.

—¡Estaba usted allí! Me lo suponía! ¡Cuánto me hicieron sufrir los miserables... ¿Y oyó usted sus odiosas acusaciones?

—Oí cosas estúpidas, — exclamó, — y ví una banda de energúmenos que la odian como se odia todo aquello que es hermoso. Pero todo eso no era más que demencia... No pensemos más en ello por hoy. No quiero recordar más que los milagros encantadores que surgen bajo sus pies, como si nacieran flores. Quiero creer en su eterna juventud. Quiero creer que no habría usted muerto, aun cuando yo no la hubiera salvado. Quiero creer que mi amor es sobrenatural, y que ha sido por encanto que acaba usted de salir de un tronco de árbol para [illegible] con su belleza y su amor.

Ella inclinó la cabeza.

—Para visitar el jardín de Gueures ya había pasado antes por esta puerta, cuya llave estaba puesta y como sabía que esta mañana habían de venir aquí, estaba en acecho.

—¡Milagro!... ¡Es como digo, un milagro! Desde hace semanas y meses, tal vez más, se busca al candelabro de siete brazos y para descubrirlo en pocos minutos, en medio de esta muchedumbre y bajo la vigilancia de nuestros adversarios me ha bastado querer, y pensar en el placer de que usted tendría por el descubrimiento.

Ella, exclamó estupefacta:

—¿Cómo? ¿Qué dice usted? ¿Qué ha descubierto usted?

—El objeto en cuestión... precisamente no. Pero sí, uno de los siete brazos del candelabro. Helo aquí.

Josefina Bálsamo se apoderó del brazo de metal, y lo examinó febrilmente.

Era un brazo redondo, bastante grueso, ligeramente ondulado y cuyo metal desaparecía bajo una espesa capa de moho. Una de las extremidades un poco aplastada, tenía como engarzada una gruesa piedra color violeta, de forma [illegible]

—Sí... sí..., — murmuró Josefina. No hay duda posible. El brazo ha sido cortado... ¡Oh, no se imagina usted cuán reconocida le estoy...

Raúl hizo en algunas frases pintorescas el relato de la batalla.

La joven no volvía en sí de su asombro.

—¿Cómo se le ocurrió? ¿Por qué tuvo la idea de demoler el noveno pilar y no otro cualquiera? ¿Fué por casualidad?

—Absolutamente, — afirmó Raúl. — Tenía la seguridad. De los doce pilares, once estaban construídos antes del fin del siglo diez y siete. El noveno después.

—¿Cómo lo sabía usted?

—Porque los ladrillos de los once eran de forma que no se usa hace cien años, y los ladrillos del número nueve, son de los que utilizan hoy en las construcciones. Quería decir, pues, que el número nueve había sido demolido, y luego construído de nuevo. ¿Para qué, sino para ocultar este objeto?

Josefina Bálsamo guardó silencio algunos momentos.

Luego dijo lentamente:

—Es extraordinario... No bría creído jamás que se triunfar en esta forma... y pronto... precisamente en el to en que todos habíamos sado... Sí,... efectivamente sido un milagro...

—Un milagro de amor, — Raúl.

El coche corría con velo inconcebible, siguiendo traviesos que evitaban el paso aldeas. Ni las subidas ni las jadas quitaban empuje a los caballitos flacos que tiraban carruaje. A la derecha e izq da pasaban las llanuras nubes...

—¿Beumagnan estaba allí? preguntó la condesa.

—No — dijo Raúl, — afortunadamente para él.

—¿Por qué afortunadam

—Porque de lo contrario bría estrangulado. Detesto a personaje sombrío.

—Meno que yo, — dijo Jos con voz dura.

—Pero usted no lo había testado siempre — dijo ent Raúl, impotente para contener celos.

—¡Mentiras!... ¡Calumnias! — dijo Josefina Bálsamo vantar la voz. Beumagnan es impostor y un desequilibrado un orgullo satánico y porque chacé su amor, quiso vengarse tándome. Todo eso lo dijo otro día y ya no protestó

EL HOROSCOPO DEL CONDE VON SALM Y DE SU ESPOSA

VATICINIOS QUE RESULTAN CIERTOS Y OTROS CUYA COMPROBACION SE ESPERA

La conocida astróloga neoyorquina, Belle Bart, que predijo el fallecimiento del Presidente Harding, el terremoto del Japón, el resultado de la conferencia del Desarme en Washington y numerosos otros acontecimientos de importancia, recientemente ha hecho el horóscopo del conde Ludwig von Salm, cuyo matrimonio con la rica heredera Miss Milacen ha causado una gran estupefacción en los círculos sociales de los Estados Unidos, ya que su esposa le aporta al matrimonio la no despreciable suma de 40 millones de dólares y en cambio el conde lleva únicamente su figurita...

En resumen el horóscopo de Miss Bele Bart es el siguiente:

"1.o En la primavera del presente año habrá un cambio total en las condiciones existentes entre el conde y su esposa, cambio que traerá una separación temporal; sin embargo, no alcanzarán a llegar al divorcio. Las dificultades serán solucionadas satisfactoriamente mediante un regalo en dinero de parte de la familia Rogers.

2.o El conde aceptará una invitación para visitar a los Estados Unidos en el mes de Diciembre próximo, en cuya época, ciertas declaraciones suyas, muy indiscretas, que constan por escrito, lo harán pasar muy malos ratos.

3.o En la primavera de 1925, la condesa Salm regalará al conde con una heredera y con este motivo se producirá una reconciliación entre la familia Rogers y la Salm.

4.o En Octubre de 1926 la vida del conde Salm correrá un serio peligro. En este asunto estará mezclada una mujer que no es su esposa y el escándalo provocará un abierto rompimiento entre el conde y la condesa, si el conde no es cuidadoso.

5.o A fines de 1926 el conde Salm será encarcelado de resultas de un escándalo político.

6.o En los cinco primeros años el conde y la condesa harán tres convenios diversos sobre cuestiones de dinero. El último será hecho en 1929, y será muy provechoso para el conde, que recibirá una gruesa suma por concepto de herencia".

Las anteriores son las predicciones hechas por Belle Bert respecto a la vida futura de los esposos von Salm. Sin embargo, los hechos parece que se han adelantado un poco a esos vaticinios, pues la condesa acaba de pedir su separación porque el conde le está despilfarrando, según dice, toda su fortuna en fiestas extravagantes en compañías muy dudosas.

Ha servido de base para la acusación de la condesa un banquete que no hace mucho dió el conde en París y que provocó toda suerte de comentarios.

En esa ocasión el conde invitó a todos sus amigos de fiestas y a numerosas actrices de los mejores teatros de París a un garden party seguido de un magnífico banquete.

Para entretener a sus invitados había hecho especialmente venir de los Estados Unidos un equipo completo de muchachas Mac Sennett y en medio del parque de su residencia hizo construir una costosísima piscina en la cual las chicas en cuestión procedían a hacer toda clase de pruebas y lanzamientos desde el tablón para mostrar tanto su agilidad como sus bellas formas. Después de terminada la exhibición, las Mac Sennet con otros trajes, tan ligeros o más que los de baños se mezclaron entre los invitados y dióse comienzo a un banquete que duró hasta la madrugada siguiente.

En ese banquete el conde von Salm debajo de la servilleta de cada uno de los comensales puso espléndidos regalos, joyas, carteras, etc., etc., y al dar término en lugar de que el champagne fuera servido en botellas, empezó a salir de una fuente de plata colocada en medio de la mesa, desde donde era pasado a los invitados por esclavas negras, que tenían de eso nada más que la tez...

Quiso la mala suerte que en medio de toda la algarabía llegara la esposa del conde von Salm, la bella Millicent Rogers y al imponerse de la forma cómo su marido festejaba a sus amigos sufrió tal indignación que se retiró inmediatamente a casa de unas amigas suyas y al día siguiente puso los antecedentes en manos de su abogado.

Se dice que el conde fué todo contrito a pedir perdón y olvido pero la enérgica Miss Rogers no quiso escuchar explicaciones de ninguna clase y ha seguido adelante en sus gestiones.

¿Y el horóscopo de Belle Bert se cumplirá? ¿Volverán nuevamente a juntarse una pareja que todos creían se habían unido para siempre?

Ayuda a los otros a libertarse

Soñamos que mil ligaduras nos impiden todo movimiento.

"Yo sueño que estoy aquí
destas prisiones cargado..."

Soñamos que hemos perdido las alas.

Ayuda tú a tus hermanos a encontrar dentro de ellos mismos lo que juzgan que han perdido.

¿Quieres contribuir a la liberación del mundo?

Pues comienza por libertar a cada hombre de su preocupación, de su aprensión, de su prejuicio.

No hay dos seres humanos que lleven igual cadena...

Nosotros mismos nos vamos forjando a diario, perseverantemente, nuestros grillos...

Si bien lo pensamos, nada puede esclavizar: ni este cuerpo mismo; porque este cuerpo no es prisión: es arma, es instrumento, es agente.

El hombre—dice William Crooque—es un cerebro que se ha creado órganos.

¿Piensas tú que un cerebro se crearía órganos sólo para aprisionarse?

¿De qué aves has sabido que teja sus propias alas?

(Sabemos, en cambio, de una oruga que si se fabrica una prisión, es justamente para tener alas).

¡Y quién ha podido hacerte creer que el alma no vuela, porque está encarnada!

El alma no está encarnada....

Es como si dijeras que la electricidad está presa en el carrete de Ruhmkorff y encerrada en el flexible metálico.

Aprende, pues, a saber que eres libre y enseña a los otros que lo son.

A. N.

MUEBLES

De comedor, dormitorio, escritorio

A precios sumamente bajos, con grandes facilidades en el pago, vende:

La San Antonio

MONEDA 952

FRENTE CASA MUZARD

Residencias en Venta

ALAMEDA, inmediato Teatinos. Dos espléndidas residencias de lujo, con numerosos departamentos, servicios. Superficie: 1,500 metros cuadrados. **PRECIO: $ 600,000.**

MIRAFLORES, inmediato Huérfanos. Venden propiedad de dos pisos, compuesta de dos espléndidas casa de habitación, todo confort, numerosos departamentos. Mide 24 por 40 metros. **PRECIO: $ 400,000.**

EJERCITO, con frente a dos calles. Extensa residencia de un piso, 14 piezas, gran hall, patio, todo servicio. Mide 18 por 50 metros. **PRECIO: $ 250,000.**

AVENIDA PEDRO VALDIVIA, a pocas cuadras de Providencia. Véndese extenso chalet, de dos pisos, con quinta de 10,000 metros cuadrados. **PRECIO: $ 220,000.**

SANTO DOMINGO, inmediato Teatinos. Casa un piso, 3 halls, patio, 12 piezas, tres toilettes, servicios. Deuda Caja $ 70.000. Mide 14 por 60 metros. **PRECIO: $ 200,000.**

Guzmán Silva y Cía.

HUERFANOS 1243.

Maison Gualtieri

ESTADO 357, SANTIAGO

VALPARAISO 545, VIÑA DEL MAR

Abrigos
Vestidos
Sombreros
y
Pieles finas
a
precios
muy convenientes

M—18

PORTAL MAC-CLURE

Nuestras considerables rebajas en todos los artículos de invierno

interesan a toda compradora

Vea y compare los precios de algunos de los muchos artículos que realizaremos esta semana

LANAS	
GABARDINA pura lana, en negro, marino y café, rica clase, rebajada de $ 16.90, a... $	13.50
POPELINA pura lana, gran surtido en colores, valía $ 14.50, a $	10.90
GABARDINA inglesa, ancho 140 ctms., rebajada de $ 25.90, a $	18.60
PAÑO Sedan Marino, rica clase, valía $ 24.50, a... $	15.50
SARGA inglesa, marino y negra, la mejor calidad, antes $ 12.80, ahora... $	9.50
PAÑO Sedan calidad extra, ancho 140 ctms, rebajado de $ 34.50, a... $	25.50
SEDAS	
BROCATO de seda fantasía, especial para adornos y sombreros, rebajado de $ 28.50, a... $	20.50
JERSEY de seda, estilo Jacquard, alta novedad, valía $ 59.50, a $	38.50
MARROCAIN de seda, lindos colores, ancho un metro, antes $ 35.60, a... $	25.50
JERSEY de seda fantasía, estilos muy nuevos, rebajado de $ 56.40, a... $	38.50
MARROCAIN de seda "Coquelet", artículo de gran moda, valía $ 38.50, a... $	29.50
TERCIOPELOS	
TERCIOPELO inglés doble ancho, la mejor calidad, gran surtido en colores, antes $ 35.50, a... $	28.50
TERCIOPELO de seda, para sombreros, gran variedad de colores, rebajado, a... $	15.50
TERCIOPELO Chiffon, pura seda, ancho un metro, valía $ 65.40, a... $	45.60
PANA de seda para sombreros, clase extra, a... $	25.50
GAMUZAS	
GAMUZAS francesa, ancho 140 ctms, calidad especial, rebajada de $ 25.50, a... $	18.90
GAMUZA "Borlón", ancho 150 ctms., clase muy fina, antes $ 35.50, ahora, a... $	26.40
GAMUZA "Flandes", ancho 150 ctms., la mejor calidad, valía $ 36.50, a... $	26.90
GAMUZA "Jacquard", ancho 140 ctms., clase extra, 24 colores distintos, antes $ 38.50, a... $	27.50
FELPAS	
FELPA "Alaska", gran novedad, estilo muy nuevo, rebajada de $ 95.50, a... $	75.00
ASTRAKAN inglés ancho 150 ctms., gran variedad de colores, antes $ 75.00, ahora, a... $	55.60
FELPA de pura seda, estilos de alta novedad, clase extra-superior, valía $ 160, a... $	120.00
ASTRAKAN de seda, negró, clase especial, a... $	78.50
FELPA negra lisa, pura seda, calidad extra-fina, a... $	120.00
COLCHAS	
COLCHAS blancas, para cama de una plaza, valían $ 24.50, a $	19.50
COLCHAS "Gros de Tours", en rosa, celeste y blanca, tamaño grande, a... $	25.60
COLCHAS blancas, nido de abeja, para plaza y media, a... $	29.50
COLCHAS de hilo de Escocia, mercerizadas, tamaño grande, valían $ 85.00, a... $	65.90
COLCHAS de pique de hilo, sin fleco, clase muy fina, 200 por 240, valían $ 80, a... $	62.00
FRANELAS	
FRANELAS apañadas, rica clase, antes $ 4.90, a... $	3.80
FRANELA terciopelo, dibujos muy bonitos, a... $	5.00
MOLESKIN Japonés, artículo muy nuevo, especial para batas de casa, a... $	5.25

¡¡No confunda nuestra Casa!! - ¡¡Junto a la Botica Brand!!

"LA CAMELIA" - Portal - Mac Clure 439

DE NUESTROS CORRESPO

EL ASPECTO GENERAL DE PARIS

por MARCELLE AUCLAIR

Armonía y amplitud. — Perspectivas admirables. — Unidad, claridad, majestad. — Francia tiene piedras que cantan bajo el cincel. — Cada avenida tiene un telón de fondo imponente

PARIS, Mayo 29 de 1924.

He tenido esta buena suerte: al llegar en París, preocupaciones y quehaceres de toda naturaleza me impidieron tomar la actitud del turista que se dedica inmediatamente a visitar los grandes monumentos. Sin poder detenerme en los detalles, sin tener tiempo para entrar en Notre Dame, cuando pasaba frente a la famosa Catedral, recogí de la gran ciudad una impresión de conjunto extraordinariamente impresionante.

París, armonía...

París, ciudad de las perspectivas admirables...

París, amplitud...

París, equilibrio de masas y proporciones...

París, unidad, claridad, majestad.

Las palabras son impotentes, cuando se trata de definir a París, sus grandes líneas, la clásica ordenanza de su conjunto.

Más que una ciudad que ha pasado por las vicisitudes de dos mil años de existencia, parece haber nacido del gesto creador de un artista genial tal cual es hoy, rica de recuerdos del pasado, vibrante de vida moderna, majestuosa y llena de gracia. Pues la armonía que sus edificios antiguos y modernos guardan entre sí es desconcertante... Son distintos, bien distintos, pero tienen algo como un aire de familia, rasgos comunes, que son: sencillez dentro de la suntuosidad, proporción y... honradez.

¡Honradez de la construcción!... Es algo que se entiende sólo cuando se ha pisado tierra europea. Recuerdo la sorpresa de un chileno, en Lisboa:

—Mire... Todo esto es piedra... ¡Qué riqueza!

—¿Riqueza? No. Honradez...

Lo que se ve debe ser tal como se ve: la piedra, piedra, y no estuco; el mármol, mármol, y no madera pintada.

La arquitectura europea ha tenido por base los materiales de que disponían los constructores, es una consecuencia lógica de las costumbres de sus habitantes, del clima, de la luz. De aquí, la diferencia entre la arquitectura de los distintos estados, y, en un mismo país, a épocas distintas, los cambios de estilo. Italia tiene sus mármoles, brotados, blancos, de su subsuelo, y dorados por su sol esplendoroso. Francia tiene sus piedras que cantan bajo el cincel la pizarra sedosa, patinado todo esto por su atmósfera liviana, de un azul grisáceo de exquisita delicadeza. Y nadie imita a nadie...

No he visto aún en París uno solo de esos llamados "chalets" suizos, rusos, noruegos, italianos, ¡qué sé yo!, que parecen vestidos de fantasía todo el año...

Los propietarios parisienses parecen tener interés por la belleza edilicia más que por su propio capricho. ¿Por qué milagro avenidas enteras están construídas en el mismo estilo? Eso es lo que da a cada uno de los barrios de París una fisonomía especial que contribuye a la armonía del conjunto.

Pero, lo más admirable, es la colocación acertadísima de los grandes edificios. Cada gran avenida tiene, como telón de fondo, un monumento imponente. Como plan de una ciudad, esto parte de un concepto bien distinto del que siguen los americanos. Para los que han estado en París, recordaré algunas magníficas perspectivas:

Rue Royale: en una extremidad está la iglesia de la Madeleine, con su columnata imponente; en la otra, azulada por el espacio Tuilleries, Place de la Concorde, está la Cámara de Diputados.

Avenida de la Opera: dos filas de vitrinas deslumbrantes llevan la vista hacia la Opera, el menos discreto de los edificios de París. Extraña seducción de la cúpula de verdes cristales.

El Louvre: Aquí empieza el camino de gloria que termina en el arco de triunfo de l'Etoile, pasando por el arco de triunfo del Carrousel, por las admirables Tuilleries, place de la Concorde, y Avenida de los Campos Elíseos.

Y allí... en l'Etoile, rayos luminosos partiendo de la estrella napoleónica, están doce avenidas grandiosas, unas de las cuales llevan los nombres ilu Avenue Victor Hugo, Ave la Grande Armée, Aven Wagram, Avenue Hoche, A de Friedland, Avenue M Avenue d'Iena, Avenue Kléb

¿Cómo pintar a los ame habituados a sus calles sin cortadas por otras calles sin la imponente grandeza de perspectivas?

Es imposible... Imposible.

M. A.

EL BAILE DE LA DACTILO

por ERNESTO TORREALBA CONTRERAS

La midinette, sacerdotisa de Terpsícore. — De la tremenda importancia de los piés en la c lización contemporánea. — Majic-City. — Dos millares de dactilógrafas danzando. — santa locura y el buen amor. — El verdadero idilio del siglo eléctrico. — Un pierrot smoking y el mirón lleno de humanidad.

PARIS, Abril 2 de 1924.

Primero, el baile de la modista, luego el de la guantera y ahora el de la dactiló. Durante todo el Invierno, París ha bailado. Los gremios bailan. ¿Gremio?... Esta palabra que allende los mares sabe pedestremente a la pituitaria, en París es deliciosa: huele a tapado de pieles, blusita de seda rosa, gotas de Coty y axila encallecida por una veintena de "javas". Huele... ¿Cómo no ha de oler si se piensa que es un gremio de midinettes? Es la misma "petit trotin" que a mediodía y las seis de la tarde inunda las aceras con su pasito menudo de gallina calchona. Entrabada en el manteau—debajo del manteau, nada!—va lanzando las diminutas manzanas de sus posaderas, en dos tiempos, al Este y al Oeste; uno, dos; uno, al Este; dos, al Oeste; uno, dos; uno, dos...

Así; porque su andar es una danza. La midinette es la gran sacerdotiza de Terpsícore, diosa del siglo. Fuera de sacrificar semanalmente por dos francos de suela en algún "Bal Bullier" cualquiera, cada gremio—de estos olorosos gremios—se ofrece uno o dos grandes bailes invernales, misas solemnes de luz, de olvido, de ritmo y de amor.

Llegamos a las diez y media de la noche a Magic-City. En los pasillos se hacía un taco de seda y de pieles, de bocas sangrientas y de pupilas ávidas. Pantorrillas nerviosas martirizaban el suelo con el tacón. Algo de la partida de unos famosos mil metros antes de levantar las huinchas. Presentación de la entrada. Luego hubimos de hacernos una vía hasta el guardarropa a fuerza de codo y de sonrisa. Y henos en el templo. Imagínese Ud. dos millares de midinettes en traje de fiesta con dos millares de galanes, casi todos en smoking, y todas y todos con una sola intención en las pupilas llameantes: volverse locos. ¡Faire des folies! Hacer locuras es el último grito de París. Divertirse es salirse de la cordura cotidiana, olvidar lo que se es, escapar a la vida de las horas diarias, escapar a su propio yo, en una voz: olvidar. Inmensa cordura la de un pueblo que ha llegado a penetrarse, sin la ayuda de un estupefaciente, que gozar es olvidar, que sólo la locura, la sublime locura es capaz de rescatarnos a la sucia cordura de las horas...

Y el olvido comienza por los pies. Los pies, otrora tan vilipendiados como carne de puro prosaísmo, han tomado un rol "capital" en la civilización contemporánea: por los pies se olvida, por ellos sube el amor, con los pies se goza y sufre, con los pies se habla en el lenguaje secreto, fino y amoroso del ritmo. Por eso, poniéndome de acuerdo con mi siglo, he bajado a mis pies buena parte de mi espíritu: de un tiempo acá siento mis piernas llenas de emoción y mis tobillos han captado la elasticidad de pensamientos sutiles. Sin duda que esta adaptación al medio y al tiempo ha de llevarme al grado supremo del civilizado: y cuando la nueva mujer que desolará mi vida llegue, no temblará mi corazón, sino mis pies.

Como conviene a la jerarquía de las danzas, la orquesta, una de las seis, ha empezado con un boston, padre conscripto de los bailes. Verdad, ya no le queda nada de lo que fué; pero su nombre heráldico es primacía de antigüedad y de sangre. Es algo dulce y grave, melodioso como el hablar de una mujer perversa, liviano como la danza elíptica del humo; se ve que aceita los rodajes: las articulaciones aún ateridas por el frío de afuera, se lubrifican, se flexibilizan, entran en el ritmo. Las parejas, como conviene a las iniciaciones, se forman tímidamente. Ellos dan vuelta los salones, pasean la mirada buscona por las pupilas que aguardan, peritamente, en un relámpago, miden los talles, justiprecian los labios y los escotes; por fin, se deciden; allá, en un rincón, esa boca partida en una sonrisa invitadora...

Otros llegan ya en coyundas, en tiernas coyundas. No así inflexibles. Son parejas de enamorados o de habituados al amor que han venido, ambos, con la saludable intención de hacerse toda clase de infidelidades. El agrio momento de los celos será endulzado con el beso furtivo, cuanto más estafado más loco, detrás de una palmera o en la vuelta vertiginosa de un one. A las cinco de la mañana, ella se extraviará en el gentío; él, no podrá encontrarla... Pero al día siguiente almorzarán, como de costumbre, juntitos en el mismo restaurante. La noche turbulenta habrá pintado en sus ojos cuatro lindas, lindas, violetas dobles. Eso sí, ninguno hará al otro preguntas indiscretas. Es la esencia del parigot: se conspira por el placer de una hora de extravío, se empeña el alma y se olvida todo, se sufre a veces después; pero no se quiebra la vida. ¿Quién mata o destroza la existencia de una linda pareja porque se bebió un vaso de agua cuando se tenía sed?

Recorremos los tres inmensos salones. Los tres inmensos salones están saturados de aroma, de seda barata, de sonrisa y de amor. En cada uno, un millar de parejas giran engarzadas en el ritmo. Las bocas entreabiertas son flores nacidas en la creadora sensualidad de la música. Las bocas se abren a pares y se buscan—estambres y pistilos—se huelen, se huyen, se aproximan, se aproximan vertiginosamente, hasta un milímetro, medio milímetro... ¡nada!

Alrededor de la sala, los palcos. Sobre las mesitas, el cubo de hielo que yergue el gollete de gloriosa prosapia del champagne. Es un modesto "Ayala" de treinta francos, pero siempre muy rubio y cumpliendo a maravilla con su misión de locura. A medida que las horas pasan, va poniendo fuego y más fuego en las pupilas que se engarzan en otras pupilas, en la mano que se adhiere a la mano, en el talle de seda grácil que se hace uno con el talle oscuro, y en la boca que descansa del anhelar sobre una boca...

De cuando en vez, en una mesa lamentablemente solitaria, un británico tímido. Está dentro de un smoking como dentro de una armadura y tiene al frente la botella helada. Su cortedad escocesa le impide toda acción. Ni baila, ni bebe, ni besa, ni piensa. Cuando llegue a Londres o a Edinburgo, con una sonrisa de picardía caballar, dejará sospechar al aterrado círculo de cómo se divirtió en París...

Pero una sonrisa me atraviesa. Pasa por mi lado y me roza el brazo. Yo, sonrío. Ella, voltea, sonríe... Veo unos ojos que hablan, una boca roja como la emoción, y un talle que fué creado exactamente para engarzar en mi brazo. Me atrevo, avanzo un paso. Ella avanza otro. Y antes que yo ose, ella me lanza toda su gracia sobre el alma:

—Dansez pas, M'sieur?

—Mais oui, Mam'zelle.

—Alors...

—Alors...

Y sobre mi humanidad caen sus dos brazos, atrevida corona de dulzura. Una mano me estrecha el testuz, la otra entra en mi mano. La música hace lo demás. Yo siento que es muy toda mía. ¡Tremenda unión la del baile! Somos una sola cosa estremecida en el ritmo; una gota de líquido que tiembla en la sonora inmensidad del mundo. Y el ritmo va... oleoso, turbador, mareante. Mi corazón acelera un poquito, porque ella tiene unas estrellas en los ojos. Noto que el suyo, contra mi pechera blanda, acelera otro poquito. La interrogo:

—¿Vous etes nerveuse?

—Mais non!

—Mais si!

—Alors oui, un p'tit peu!...

Entonces me pregunta por qué estaba tan triste. Es una manía femenina que se repite bajo todos los climas el creerme triste. Yo le juro que no; luego que sí, que estaba triste porque "la esperaba". Ella me reclama que sin conocerla... Pero yo la convenzo —la mujer no quiere otra cosa sino ser convencida— que, sin conocerla, yo la aguardaba. Percibo que está completamente convencida porque algo, algo oscuro y hondo, se funde en ella como miel. Lo veo en sus ojos que languidecen, languidecen, languidecen. Además, se me adhiere de una manera terrible: toda ella es mi traje.

—Vous etes charmante!

—Vous etes gentil!

—Je vous adore!

—Moi... aussi!

Y nunca más la vuelvo a ver. Apenas terminada la música, una mano, —una mano que es de alguien— me la lleva lejos. Nunca más... ¿Cómo se lla ¿Quién era? ¡Qué más da! E ma está vivido, vivido en die nutos. Un inmenso poema d sión con todas sus fases, p y dolorosas. El rayo de q blara el señor Stendhal, el con su balbucear de criatur pañales, la pasión con su es crescendo y su fuga y su ve la separación, el vacío... to finitamente vivido en diez tos: una edición en miniatu inmenso libro. El idilio el de la era de los cuatrocient lómetros por hora.

El poema ultra moderno pite. Una, dos, tres... Y son distintas: rubias, morenas lidas, pícaras e ingenuas... durante algún furtivo min han amado; yo las he am todas durante cinco minutos así como el hombre creye la vida profunda de las al educa, se "civiliza" y se h los verdaderos y sanos amo la era del billete, del beso trico y de las velocidades planetarias.

A las cinco de la mañan lidece de súbito. Se dicen de luces. Es una aurora azul como el ensueño de u enfermo que cree en el ciel ro todo cambia: durante ci autos somos verdes como fondo del mar, luego am luego malva... luego de color. Durante largos min boston pura melodía, a lento, como caricia infinit larga para dormir de amor girar mil parejas en la Hay apenas una tenue pal espacios iguales, un violín una nota larga, larga, que los cuerpos de la tierra, como el humo. Se diría que suspiros. Se diría una pradera viva de flores a vaga de un crepúsculo, decisa y turbadora en que tallos pasa un calofrío de y otro de luna...

Son las seis de la madru Va a pasar el primer me desfile está en su apogeo. en la calle no hay más q "flics" y los camioneros q ducen los pesados carros duras hacia los mercados, han olvidado la última ma polvos de arroz. Un olorcito so, picante como una ma desprende traidoramente, gritos, suspiros, despedidas convulsos, manos que se citas que se dan "para m sin falta"... Parejas que capan, liadas de la mano, no perderse ni arrepentirse disimulan evitando en aguadores. Un joven guargüero donde la gran de Adán busca, inquiere po las salas, registra el gentío ga en las pupilas de todos l bres. ¿Olvida acaso que bina ha venido a volverse Pobrecito Pierrot de smoking te doy mi mano llena de nidad: pero hoy dormirás tu mansarda fría!

¿Y yo? ¿Qué he hecho! Ba ce: cinco bailes, tres vasos d veza y un beso. Espan cuerdo. ¡Qué locura no haber cho ninguna locura! Pero rado la farándula de los Y he vivido tremendament rando vivir. ¡Señor, qué y agitada vida la de mi

E. T.

PARA EL ¡¡FRIO!!

Casa Muzard

ARTICULOS DE ABRIGO a PRECIOS de ¡GRAN BARATURA!

Sección Guantería

GUANTES afranelados, negros, para niños, a ..	$ 2.50
GUANTES gamuza imitación, colores, para niños, a	$ 4.50
GUANTES afranelados, blancos y negros, para señoras, a	$ 3.90
GUANTES gamuza imitación, colores, para señoras, a	$ 4.90

Sección Lencería

CALZONES de moletón, bordados, para señoras, a	$ 9.90
CAMISAS de noche, de moletón, bordadas, para señoras, a	$ 22.80
MATINES moletón estilo peinador, para señoras, a	$ 29.80
MATINES moletón de lana, finos, para señoras, a	$ 48.00
BATAS moletón de algodón, finas, para señoras, desde	$ 59.00
BATAS moletón de lana, bordadas, para señoras, desde	$ 79.00
VESTIDOS para niñitas, lindos modelos, desde ..	$ 19.80
ABRIGOS para niñitas, lindos modelos, desde ..	$ 39.80

Sección Bonetería

MEDIAS borlón, para niños, a	$ 1.90
POLAINAS de lana, para niños, a	$ 4.90
MEDIAS Sport, para niños, a	$ 5.90
MEDIAS gruesas para señoras, desde	$ 3.90
POLAINAS de jersey, para señoras, desde	$ 5.50
CAMISETAS tejidas, para señoras, desde	$ 4.50

BOLEROS tejidos de lana para señoras, desde ..	$ 10.90
CALZONES de jersey, para señoras, desde	$ 5.90
COMBINACIONES tejidas de lana, para niñas, desde	$ 11.90
COMBINACIONES tejidas, de lana, para señoras, desde	$ 23.50
REFAJOS de moletón para niñas, desde	$ 5.90
REFAJOS de moletón para señoras, desde	$ 14.80
CASACAS tejidas para niños, desde	$ 12.50
CASACAS tejidas, para niñas, desde	$ 21.50
CASACAS tejidas, para señoras, desde	$ 29.00
BUFANDAS de lana cardadas, desde	$ 8.70
PAÑUELOS tejidos de lana, desde	$ 6.5

Sección Blanco

VIYELLAS imitación, dibujos y listas, desde ...	$ 2.50
FRANELAS de algodón fantasía, desde	$ 3.20
FRANELAS de algodón fantasía, rica calidad, desde	$ 4.60
MOLETONES de algodón, colores rosa, cielo y lacre, a	$ 3.90
FRAZADAS de lana para catrecitos, desde.	$ 21.80
FRAZADAS de lana merino para 1 1|2 plaza, desde	$ 69.80
SOBRECAMAS andrinópolis para 1 1|2 plaza, desde	$ 24.80
SOBRECAMAS satín, colores surtidos para 1 1|2 plaza, desde	$ 37.80
SOBRECAMAS cretonas fantasía, desde	$ 52.80
SOBRECAMAS seda para cunas, desde	$ 19.80
SOBRECAMAS seda para 1 1|2 plaza, desde ...	$ 93.60

PARAGUAS "Le Petit Poucet" estilo de Gran Novedad llegó recientemente un lindo surtido.

PIELES FINAS CONFECCIONADAS MODELOS DE GRAN CHIC

FELPAS FINAS IMITACION PIELES PRECIOSO SURTIDO DESDE $ 48 METRO

TERCIOPELOS Y DUVETINAS PARA ABRIGOS DESDE $ 19.80

SEDAS PARA FORROS DESDE $ 24.80

Géneros para trajes DESDE $ 16.80

VENDO

de ocasión gran Emporio de mucho porvenir, situación inmejorable; doy facilidades

BANDERA 34, OF. 4

CHALECOS de LANA

DESDE $ 32

MATAS Y Cía.

Estado 78 - Estado 381 - Ahumada 342 - Puente 57

MUEBLES

DORMITORIOS de uno, dos y tres cuerpos, fabricados con las mejores maderas nacionales y extranjeras.
ESCRITORIOS, estantes y archivadores en lingue y roble americano, juegos de escritorio tapizados en cuero.
COMEDORES estilo inglés y americano.
SALONES en todos estilos.
ALFOMBRAS de una pieza, en todos tamaños, tripe cortado y rizado.
CATRES DE BRONCE nacionales e importados, modelos seleccionados.

OFERTA EXCEPCIONAL

JUEGOS DE DORMITORIOS, CUATRO PIEZAS, EN BARNIZ CAOBA O NOGAL, CON MARMOLES Y LUNAS BISELADAS, SOLO $ 500

"La Equitativa"

851-DELICIAS-857

M—11

SALES EN EL EXTERIOR

EN BUSCA DE LOS PUEBLOS DE LEYENDAS

por FEDERICO VERGARA VICUÑA

La travesía del Canal de Suez. — Las estrellas palidecen, pero las boyas brillan. — Lo que se observa a ambas orillas. — Algunos minaretes hablan de pasado esplendor. — El Mar Rojo tiene de todo menos de rojo. — En la tierra de los pilares del Antiguo Testamento. — La corte del fastuoso sucesor de Menelik. — El Africa se siente con toda su fuerza semi-salvaje.

ALTA MAR, Febrero 25 de 1934.

21 de Noviembre.

La travesía del Canal dura catorce horas. Hemos perdido las luces de Port Said y pasando al largo frente al Palacio de la Sociedad Canal de Suez, la iluminación eléctrica que destellan los ventanales se trocó en tenue claridad de luna. A ambos lados el desierto inmutable, sin un árbol, sin una montaña que sirva a las estrellas para esconder su curiosidad titileante. Al frente, el hilo de agua que nos llevará al Asia señalado por boyas luminosas, con estaciones muy coquetas cada cierto trecho que indican en juegos de luces la vía libre o la desesperante espera de otro barco que se acerca en sentido inverso.

La noche tiene una calma que se confunde con la inmutabilidad de la arena. Las estrellas palidecen ante el triunfo magnífico de la luna y desaparecen en la claridad lechosa. Sólo las boyas dicen de ruta naviera y de naturaleza que es la obra formada por el hombre.

A las dos de la madrugada el barco para totalmente las máquinas.

Larga espera que justifica en el horizonte el faro de otro barco que se agranda por momentos buscando, como nosotros, su destino.

Cuando nos cruza, rozando casi sus cascos de fierro, vemos en la mirada fría de los tripulantes un fi[illegible]lo extraño de gente que no pertenece ni vibra con la emoción amistosa que pueda producir nuestro gran paquebot de 20,000 toneladas.

Y al pasar comprendemos este silencio dos veces más elocuente en la serenidad del desierto: era un buque de carga con el pabellón alemán.

El "André Lebon" sigue su ruta como un bello insecto luminoso. El cargo germánico desaparece en la estela de sus cascos envejecidos. Pero en la mirada de esos tripulantes anónimos, había algo que parecía resignación, y fe de pasar nuevamente algún día a ser también bello insecto luminoso.

En el horizonte la faja lívida del desierto tiene un tinte más espectral. Es un blanco de osamenta que poco a poco toma colorido de naturaleza que va a revivir. Hasta que de improviso el sol asoma con un primer destello poderoso que azota la bruma infiltrándose y comienza su grandiosa ascensión a presidir los mortales de todos los continentes, subiendo con una [illegible]dad que lo [illegible] de fuego en pocos minutos. Ya es de día y el desierto, las boyas luminosas y los barcos fantasmas no tienen más encanto. En las orillas los camellos echados en grupo nos miran soñolientos. Otros comienzan a estirar la fealdad de sus músculos, levantándose con toda la desgracia de su esqueleto [illegible] para el sufrimiento como la arena para el sol.

Al caer la tarde Suez. En la avenida sombreada [illegible] que sigue el Canal, hay casas con aire de provincia mirando a los navegantes. Casi todas tienen letreros en francés [illegible] la portada con títulos de sociedades [illegible] comerciantes. Frente a la torre del convento varias religiosas agitan pañuelos con esa suave alegría de los que dicen adiós sin pensar en el regreso. A bordo, sobre el puente de segunda, otros pañuelos se levantan y otras tocas contestan mezclando los gestos expresivos con el reposo [illegible] visiones [illegible] dominicos que parecen copiados del Greco.

Suez es un islote que sirve de puerto y una ciudad unida a la isla por mil metros de muelle. En el puerto hay embarcaciones costeras y el indispensable cañón inglés bien lustroso en los bronces, asomando flemático su ojo redondo de vigilante de todos los pueblos, [illegible] los mares.

A lo lejos uno que otro minarete habla del esplendor que presidió la comarca cuando Ismail vino a inaugurar el Canal y tuvo como huéspedes a emperatrices y reyes a quienes alojó en estos palacios construidos para la ocasión. Y escondiendo el Occidente las montañas del Arata imponentes, secas de color, con toda el alma del desierto transplantada a la altura de las nubes.

Hemos dejado las luces de Suez y las sombras del Arata perderse en las tinieblas.

Ya estamos en el Mar Rojo que atravesó Moisés con su pueblo y que atravesaron también tanto pueblo nómade, camino de Arabia, [illegible] baja marea hacía aquí a esta altura de Suez, que fuese sólo un pantano.

23 de Noviembre.

El Mar Rojo tiene de todo menos de rojo. Tiene oleaje agitado en cada uno de sus extremos, tanto saliendo de Suez como llegando a Bab el Mandeb; tiene calma desesperante en los cuatro [illegible] que guarda a los navegantes en la travesía; tiene pulmones ansiosos de respirar el alma del desierto en los vientos que pasan de la Arabia a la meseta de Nubia y deja durante días de vivir para sumirse en un letargo con inmovilidad de pantano, en que el humo de las chimeneas queda suspendido vertical.

A las pocas horas de navegación el Monte Sinaí recorta su lomo milenario en las tinieblas de la noche. El Monte y la Península están llenos de recuerdos que son pilares del Antiguo Testamento y desde Suez en la fuente de Moisés, que está a media hora de la ciudad comienza la tradición a transmitirnos pasajes históricos de veinte siglos atrás.

Allí también, en la Península, está colgado de las rocas, cual nidal de águilas, un convento trapista que Pierre Loti, describe en alguno de sus libros como la joya más rara del Oriente.

La roca es inaccesible y los buenos padres desconfiados observan el horizonte como un peligro que a través de las edades nunca desaparece. Primero los árabes, los hindúes, los portugueses, los holandeses. Hoy las tribus nómades y la curiosidad ávida del turista que llega con la mejor sonrisa en los labios y el saco de dólares en la mano.

Pero, los trapistas se defienden de esta humanidad que huyen hace ya quince siglos encastillados en la roca como una bandada de águilas místicas comunicándose con el mundo por un canasto que bajan del picacho para subir las provisiones y también los curiosos.

El "André Lebon" sigue su ruta que borra en la lejanía la península entera con su nido de trapistas y el Sinaí protegido de Dios.

El Mar Rojo es otro desierto como la Arabia, que tiene en sus aguas el mismo hábito candente y los mismos atardeceres maravillosos con llanuras siderales y que parecen de otros planetas uniendo el mar al firmamento, matizadas de bosques que toman tódos los colores de una bacanal divina para fundirse en las tinieblas.

Uno de estos atardeceres en que las nubes jugueteaban en el horizonte con los islotes de Kamarán habitados por isleños marinos hasta la saciedad las luces de la costa vecina iluminaron un puerto: Djibonti.

Djibonti, factoría francesa en la costa del Somalí es la punta del riel que internándose en la Abisinia va a terminar en Addis Ababa. Allí existe guarnición militar y está la corte fastuosa del Negus, [illegible] sucesor de Menelik, que trató a la Europa entera como potencia inferior. Addis Ababa es donde el blanco, sea cazador, colonial o negociante, respira por última vez tranquilidad antes de partir a través de la meseta inclemente de Nubia para cruzar hacia las colonias francesas del Atlántico.

Pero esta costa del Somalí, repartida con avidez por la Inglaterra e Italia no conoce los favores de la naturaleza. Sólo sus habitantes de una raza negra que contrasta por la pureza de perfil la esbeltez de los movimientos y una viva inteligencia en la expresión han turbado la soledad del desierto inmenso que se prolonga hasta el Tchad por un lado, hasta la Persia por otro.

Los Somalíes tienen una franca predisposición a la música, a la alegría y a la danza. Cuando el Centenario argentino una banda de dos o trescientos trasladó sus gritos guerreros y sus melodías del Africa a la Avenida de Mayo. Hoy nos dan prueba, mientras a pie vamos por la carretera que sirve de muelle rompe-olas hacia la ciudad, quemándonos con el suspiro que exhala la tierra en la banda de negritos desnudos con caras muy joviales, que nos preceden cantando a voz en cuello le Madelon, Tiraperary y Carolina.

Es un verdadero recibimiento de candidato en provincia. Tanto que la entonación chillona de los cantos, igual al trino de los vivas, termina sólo cuando un montón de cobres vuela por los aires.

A la derecha, en la amplia avenida que conduce hacia la plaza, el palacio del gobernador pone una nota de verdura con los cogoyos de las palmeras que asoman por encima de una balaustrada de columnas muy coquetas en legítimo cemento.

Cien metros más y la plaza principal iluminada en profusión reune a esta hora del café todos los tertulios de la localidad. En un costado el restaurant, lujo del Somalí, con mesas en la amplia acera, gran comedor y una punta de la sala dedicado a teatro.

La clientela, en gran parte hindú, respira con delicia la tibia tranquilidad de la atmósfera que a nosotros nos ahoga. Vendedores de plumas de avestruz, de aigrettes pulseras hechas con pelo de jirafa, hormiguean entre las mesas. Y unos chicos barrigones cuando os ven las gotas de sudor que bajan por la frente se ponen muy plácidos a abanicaros.

Es la hora en que las bailarinas negras contorsionan sus caderas de ébano al compás del gong, allí a trescientos metros, en el barrio indígena que respira el Africa a toda fuerza este olor de camello, de pieles amontonadas.

Las callejuelas son estrechas y al resplandor de la luna toman una intensa personalidad de ciudad edificada en la noche por obreros fantasmas para servir de alojamiento a alguna tribu de nómades.

No hay estilo definido en todas esta murallas que copiaron la almena árabe, juntándola al techo redondo de la ruca, en barro y cañas. Pero sí existe una armonía exquisitamente salvaje. Sobre todo cuando, al pasar frente a la mezquita, rechoncha y barrigona en su pintura de cal, atravesamos la gran plaza del mercado.

Allí están hombres y animales en un mismo montón en la mercancía que viajó en caravana desde las altas mesetas, trayendo el perfume del Africa en el pelo de los camellos, en las pieles amontonadas, en la carne humana tostada por el sol.

Las grandes rumas quedan allí en seguro depósito, unas al lado de las otras. Y cada montón, como los camellos, las tropillas de cabras, como el quiltro famélico tiene su dueño que el ladrón respeta.

El coche destartalado, con dos caballitos no más grandes que un ternero, ha doblado la esquina, entrando en plena melodía de tan tan, en pleno canturreo de arpa y vihuela.

El comandante Monrnand, un viejo colonial del Congo, husmea con entusiasmo la fiesta salvaje que sale por el techo redondo y queda suspendida en la calma de la noche. En el ventanillo una cara azogada, reluciente de amargura responde:

—¡Qué lejos estamos de Andalucía, de los balcones floridos y los labios de clavel!

Pero la puerta ha rechinado sobre el gozne de madera y estamos en plena música, iluminados por unas velas que agrandan la llama en la atmósfera sofocante.

Las mujeres bailan en ronda entonando una melodía coreada al final en dos sílabas que parecen ser una exaltación a los placeres de la danza:

—Uba, Uba, — repiten en coro y la ronda comienza con menudos pasitos que sacuden la corteza de ébano, exagerada en parte con un ritmo furioso que nos recuerda esas buenas gelatinas de las señoras Rengifo en días de baile.

El Africa se siente con toda su fuerza semi-salvaje en estos seres que se estremecen al compás animal de Uba, Uba. Se siente en tal forma que nos creímos prisioneros en plena selva del Origanda y a prisa tomamos el camino del puerto donde el "André Lebon" rodeado de sombras que atacan su flanco en la faena del carbón, espera meciéndose la primera sonrisa del alba para enfrentar derecho hacia los mares de la India.

F. V. V.

MUEBLES
de todos estilos, a precios bajísimos, vende
La Universal
CATEDRAL 1131
FRENTE AL CONGRESO
Damos facilidades en el pago. Entrega inmediata.

MAÑANA LUNES 19
Frazadas y Sobrecamas
PROLONGAMOS ESTA VENTA ESPECIAL
A PRECIOS SUMAMENTE REBAJADOS

FRAZADAS de algodón gruesas, tamaño 135 x 200, a . $ 6.00
FRAZADAS de lana imitación Vicuña, tamaño 160 x 220, cada una . . . . $ 23.80
FRAZADAS Españolas de riquísima lana, tamaño 160 x 220, cada una . . . . $ 33.60
FRAZADAS de lana riquísima de los Pirineos, artículo muy fino en colores celeste, rosa y Vicuña, cada una . . . . $ 49.00
FRAZADAS Francesas "JACQUARD", clase extra, de lana, muy gruesas, tamaño 180 x 230, cada una . . . $ 68.50

SOBRECAMAS de buen satín, para cunas, liquidamos un saldo, cada una, a . . . . $ 7.50
SOBRECAMAS en satín arrasado, en lindos colores, para catrecitos de baranda, c. u. $ 15.50
SOBRECAMAS acolchadas en media lana de buen satín, tamaño grande, para una plaza, gran diversidad de colores, cada una . . . . $ 29.50
SOBRECAMAS acolchadas en media lana confeccionadas en rico satín arrasado, tamaño para plaza y media, c. u. $ 38.00
SOBRECAMAS de rico raso de seda acolchadas en lana, fabricación especial, diversidad de colores, tamaño para plaza y media, a $ 115.00 y $ 78.50

GRANDES ALMACENES
DE LA
FABRICA de CATRES
ALAMEDA ESQUINA AVENIDA ESPAÑA

La Semaine du Livre

No. 87

Industrie Technologie:

NACTERGAL. — Caucul des moments d'Inertie . .	7.00
KISSLING. — Manuel de Laboratoire pour l'Industrie du Petrole . .	6.30
ERBAN. — Manuel de Laboratoire pour la Teinturerie et l'Impression .	8.40
MOREUX. — Construisez dons vous meme votre Poste de Telephonie Sans Fil	4.20
FOURNIER.— Les Grands travaux "Bibliotheque des Merveilles"	4.70

Litterature (generalites)

BORDEAUX. — Le Retour de Barres a sa terre et a ses morts	4.30
TAILHADE. — La Medaille qui s'efface	5.30
BOURCEAU. — Pour etre un homme	4.20
B. G. BRUCE. — L'Assaut du Mont Everest (Avec Cartes et Illustrations).	21.00

Histoire:

MERMEIX. — Au sein des commissions	7.00
BORDEAUX. — Maistre .	2.50

Poesies:

TREMANLYS. — Le Monocle d'Emeraude . . .	3.50

Romans, Contes Nouvelles:

CHERAU. — Le Remous .	2.10
DUHAMEL. — Deux hommes	5.20
LICHTENBERGER. — Monsieur de Migurac . .	1.40
LOMBARD. — Les serpents rodent	5.20
VERNE. — Mathias Sandorff 2 vol.	3.50
Willy et Colette Willy. Claudine en Menage (Dessins coloriés de Chas Laborde) Exemplaire sur Papier de Rives N.o 245	**42.00**
Jaloux. — L'Abbé Galuchat (Exemplaire sur papier Vergé a la forme de Blanchet Kleber N.o 672) .. .	**17.50**
Philippe. —Croquignole (Exemplaire sur Papier Lafuma de Voirón) N.o 52..	**17.50**
Jammes. — Pomme d'Anis (Recit de Francis Jammes, Gravures de Valentine Hugo) papierde Rives N.o 580.	**35.00**
GOURDON. — A l'Americaine	4.30
BELLAN. — Fleur de Lotus	3.40
BAZIN. — Le Conte du Triolet	4.70
MALLARME. — L'Amour sans visage	3.20
LARROUY. — Le Revolté	4.90
SONNIES. — Le Diable Femelle (Contes Bleus et Jaunes)	4.80
DESCAVES. — L'Hirondelle sous le toit	5.20
BOULENGER. — Le Vicomte	5.30

Sciences Medicales Art. Veterinaire:

DUVAL GALLETIER. — Appareil Urinaire et Appareil de l'homme 1924..	10.50
FLUMERIE. — Le Traitement Manuel Massage et Gymnastique Therapéutique Manuelle a l'usage du médecin . . .	17.50
ACHARD. — Apercu de la physiologie et de la pathologie generales du systeme Lacunaire	7.00
TERRIEN ET COUSIN.— Affections de l'oeil en medecine generale Diagnostic et traitement. .	28.00

Sciences Physiques Chimiques et Naturalles:

FABRE. — Souvenirs entomologiques Tome 1 et 2 reliés Chaque col. .	28.00

A la Librairie Francaise

(HUERFANOS, EDIFICIO CASA FRANCESA. CASILLA 43 D.)

SANTIAGO

On trouve toute la production Francaise

CRONICA LITERARIA

por ALONE

PSICOLOGIA EDUCACIONAL Y PSICOLOGIA INDUSTRIAL POR EL DOCTOR H[illegible] LEA-PLAZA Ha hecho bien el distinguido profesor extraordinario de la Facultad de Medicina al editar en un folleto (33 páginas). su conferencia dada en Diciembre sobre los últimos métodos empleados en Alemania para medir la inteligencia de los niños en los colegios y la capacidad de los adultos para las diversas profesiones.

Los maestros y en general todos los hombres de estudio que tengan a su cargo algún establecimiento hallarán aquí indicaciones útiles y a veces curiosísimas acerca de una materia que tiene algo de misterioso. ¿Qué es la inteligencia? ¿Cómo pueden pesarse, medirse y contarse sus manifestaciones? Parece imposible y desde luego, nos inclinamos a mirar con un poco de escepticismo los resultados de la experimentación en semejante dominio. Estamos habituados a oír de tantos sabios que parecían estúpidos en el colegio. A Santo Tomás, sus compañeros lo comparaban con un buey. Como el espíritu divino, el talento sopla dónde y cuándo quiere. Allí reside por excelencia la libertad, es decir, lo desconocido. Pues todo eso la ciencia lo ha sometido a análisis y mediante procedimientos simples, a vaces de sencillez infantil, ha llegado a éxitos sorprendentes. El Doctor Lea Plaza lo expone con precisión y gran claridad.

LA REVISTA CHILENA Entre los muchos e interesantes artículos que trae el último número de esta publicación, llamada por algunos nuestra Revista de Ambos Mundos, anotaremos especialmente "La Formación Intelectual del Médico", por el Doctor Carlos Charlín Correa.

Da nobles consejos a los jóvenes estudiantes:

"No haréis, como el franciscano, voto de pobreza; pero sí voto de mediocridad económica. No os hagáis ilusiones, no seréis nunca ricos y si habéis entrado al templo a buscar oro, os podéis retirar y conseguiréis lucro rápido en el comercio, en la industria, os podéis colocar de intermediarios entre el productor y el consumidor y, sin trabajo casi, les quitaréis al uno parte de lo que produce y al otro le venderéis al doble lo que consume... Cuando acompañé al Doctor Weinberg del Instituto Pasteur a visitar el Club de Viña del Mar, quedóse éste asombrado del lujo allí reinante y me dijo al salir:

"Este es Club de intermediarios, otros trabajan para esta gente.

"El sabio no se equivocaba; la mayoría de los socios son comerciantes en grande que no conocen ni de vista los productos que pasan por sus libros".

Parece un lenguaje de otro tiempo. ¡Ah! si los médicos quisieran escucharlo!

LEGISLACION SOCIAL DE CHILE, POR DON MOISES POBLETE TRONCOSO Y DON OSCAR ALVARES ANDREWS El Director de la Oficina del Trabajo y el jefe de una de sus Secciones, han recopilado en un volumen de 471 páginas todas las leyes y disposiciones vigentes sobre el Trabajo y la Previsión Social.

Ningún libro de mayor importancia práctica que éste en nuestro tiempo. Y pocos mejor hechos.

Tres magníficos índices, uno alfabético, otro de materias, otro cronológico regocijarán vivamente, con razón justísima, a cierto ilustre colega, maestro de la crítica.

El último índice nos revela a primera vista una verdad tan inesperada como halagadora: Chile es uno de los primeros países modernos que ha tenido legislación obrera. El 26 de Octubre de 1852, don Manuel Montt y su Ministro Waddington dispusieron "Sabiendo el Gobierno que en algunos lugares de la República circulan aún monedas de plomo, de zuela u otra clase de signos llamados mitades o señas, para el cambio; y siendo muy perjudicial y punible la continuación de semejantes abusos, principalmente desde que se ha puesto en circulación una ingente suma de monedas de cobre o centavos, vengo en decretar: ... es absolutamente prohibido,... etc."

He aquí un dato histórico y social de primer orden.

Luego el Código Civil, 1855, la Ley de Jubilación de Empleados Públicos, 1857, la creación de la Caja de Ahorros, 1861, el Código de Comercio, 1865, y varias otras disposiciones van resolviendo o previniendo conflictos, a veces con tan buen resultado como el Reglamento de matrícula de la gente de mar, 1898, que ha evitado entre nosotros el pavoroso problema en que se han visto envueltos, "por no haber seguido oportunamente nuestro ejemplo", los industriales y gobernantes de Inglaterra.

Este libro afianza una vez más la trascendencia excepcional de la Oficina del Trabajo, verdadero laboratorio secreto de la República y llave de sus cuestiones vitales.

El señor Poblete Troncoso y el señor Alvarez merecen algo más que un simple voto de aplauso.

"LA LOCURA DE SER", VERSOS POR JORGE OCTAVIO FLORES. (NASCIMENTO). 1924. Este poeta, que publica su primer libro, recuerda constantemente, casi en todas las estrofas, a Rubén Darío; lo recuerda por la forma y por el fondo, por el ritmo y la rima, lo recuerda aún por detalles que parecen triviales y denuncian sin embargo la huella del maestro formidable. Véase por ejemplo, esa maldición a "este mundo epiléptico y de razas informes que engendra a Mussolini, a Firpo y Henry Ford", y léanse más adelante los nombres de Nietszche, Hugo Stinnes, Wilson y Lloyd George, Dempsey y Naná. ¿No viene todo eso en línea recta de cierta composición célebre?

Después de un soneto "Los Perros Humanos", cuatro siluetas: Alberto Gándara, Alberto Cumplido, Marcos Aguirre, Benjamín Oviedo, aparecen blasonados como el Divino Marqués:

¡Es un loco! ladraron los canes
[sin destino,
¡Es poeta! sonrieron las estrellas
[de Dios!
¡Es don Juan! las mujeres lo so-
[ñaron divino,
¡Es Alberto Cumplido! se escuchó
[a media voz.

Como un sér mitológico marcha
[a cumplir su Sino
en la malaventura del artista y
[de los
que anhelan la liturgia de un flo-
[recido vino
y que llevan alegres al Sol y al
[cielo en pos.

Me lo imagino amorfo: de bí-
[blico, es en esto
como Job que está siempre dis-
[puesto a sonreír;
de moderno a lo Wilde amando
un [bello gesto

de niño atormentado en un sue-
ño [sin fin;
descifrarlo me agrada y es él un
[palimpsesto
exquisito y curioso escrito el año
[mil.

¡Oh! Rubén Darío, cuántos crímenes se cometen en tu nombre!

"MOTIVOS", POESIAS POR BERTA QUEZADA F.—1924 La primera página se persigna: "Por la señal—de mi dolor—de lo vulgar apártate—corazón—en el nombre del arte—del verso—y del amor". Las demás nos hacen persignarnos a veces de asombro. ¿A qué concepto del arte se está llegando que se considera poesía la simple prosa y esta prosa puesta en renglones cortos?

Voy a pasear al parque
con dos chiquillas.
A la entrada un muchacho tendido
finge con sus harapos
un montón de basura.
Sus ojos me miraron y en los míos
ha quedado su imagen.
Pobre chiquillo triste
que no tendrá ni madre
ni nadie que lo quiera
en un mundo tan grande.

A este paso, los redactores de la Crónica Policial podrán poner sus párrafos en la misma disposición tipográfica y editarlos como libro de versos con tantos motivos como la autora de estos "Motivos".

"LA PENSEE FRANCAISE", REVISTA MENSUAL Mientras algunos chilenos se quejan de la influencia absorbente que tiene la literatura francesa sobre la chilena, los editores de esta pequeña revista dicen: "No se conoce bastante a nuestra Francia, por eso no la aman lo suficiente y con asombrosa facilidad se creen las noticias de nuestros enemigos... y de los que antes se decían nuestros amigos". Pero ¿qué más podemos conocer y querer a Francia?

A riesgo de que se repitan los ya numerosos reproches que hemos recibido de algunos lectores por dar tanta preferencia en nuestras crónicas a todo lo francés, hemos de reconocer que "La Pensée Francaise" nos parece una excelente pequeña revista, hecha con mucha inteligencia y de material admirablemente seleccionado.

Bastaría para hacer precioso este su primer número, el estudio de Alfred Poizat sobre el abate Bremond: allí podemos admirar tanto la flexibilidad del crítico y su vasto conocimiento como la gran figura del criticado, superior en algunos casos a Sainte Beauve, renovador de la historia como Taine y digno de colocarse por su ingenio, su gracia, su encanto a la cabeza de los primeros escritores contemporáneos. Ambos son una prueba de la gran reacción que experimenta en nuestros días la literatura católica en el mundo entero y de ello no tenemos sino que felicitarnos con toda sinceridad.

PUBLICACIONES DE PROPAGANDA TEOSOFICA Hemos recibido cinco volúmenes de propaganda teosófica publicados por la editorial Ananda, del señor R. Gálvez Rivas, y cumplimos con el doble deber de anunciar su aparición a los que se interesen por ellos y de confesar que no hemos leído ninguno.

Los libros teosóficos tienen una cualidad singular: se presentan muy seductores con sus títulos hindúes y sus sentencias purísimas en la portada; pero si caemos en la tentación de abrirlos, nos parece que entramos en una selva mágica donde no se puede avanzar sino dar vueltas en torno a un centro invisible. ¿Avanzamos, retrocedemos? Imposible averiguarlo. Un día se lo dijimos a un maestro de esta ciencia filosófica, y nos contestó: ¡Ah! es que no han leído el "Raja Yoga"! Y nos envió el **Raja Yoga**; y también el **Karma Yoga** o "Sendero de la Acción", y después la **Filosofía Vendanta**, de Swami Abhedananda, y la **Jnana Yoga** o Sendero del Conocimiento, de Swami Vivekananda, más el **Bhagavad Gita** o Canto de la Iniciación, con los diálogos entre Krishna y Arjuna, notas aclaratorias de Annie Besant, seguido del selecto canto del Maharabatta Uttara Gitta... "en cuyas fuentes de prístinas aguas beben todos los pensadores de las diferentes escuelas de la India"... Pero por ningún sendero encontramos "nuestro camino de Damasco!" Siempre experimentábamos la penosa sensación de estar empezando a leer, empezando a saber, empezando a comprender. Dejaremos la esperanza de llegar al fin para otra encarnación.

"LOS DISCURSOS DEL DOCTOR O'GRADY", POR ANDRE MAUROIS Hemos hablado ya, en más de una ocasión, de la exquisita vida de Shelley por André Maurois, uno de los libros más finos y originales que se hayan publicado en los últimos tiempos.

Alguien nos ha remitido otros volúmenes del mismo autor; pero no están a igual altura. "Ni Angel ni Bestia", novela, presenta cuadros interesantes y está lleno de ironía aguda. Carece de corriente novelesca, no atrae, no crea personajes ni situaciones. "Los Discursos del Doctor O'Grady", superiores a la anterior, tampoco pueden compararse con la Vida de Shelley, que permanece siendo un prodigio. Son "Los Discursos" conversaciones de un intérprete francés en un regimiento británico durante la guerra, entre un fuego graneado de frases chispeantes, delicadas, finísimas, dentro de una severidad de tono que ya por sí sola constituye una caricatura del carácter inglés. Una caricatura llena de simpatía, por lo demás. Maurois conoce a los ingleses, los admira y los ama; pero, llevado por su carácter, no puede mostrarles su afecto sin sonreír de ellos en su cara. Está lleno de observaciones picantes. Véanse, por ejemplo, las sabrosas páginas sobre la danza (pág. 157).

"—Aurelio —decíale el coronel Parker— venga usted a aprender "one-step", y será mejor que lamentarse toda la noche.

—Ud. sabe, coronel, que yo no bailo.

—Comete usted un error: el hombre que no danza
del género humano. El
y el que juega bridge,
do vivir sin compañero
ciales por necesidad;
libro le basta. Usted
ciudadano.

El Doctor, vaciando
go su vaso de brandy,
Coronel para abrumar
francés:

—Un distinguido natu
glés, Mr. James Stephen
va que el amor a la
como la pureza de los
Los niños, las ovejas y
danzan fácilmente. Los
policía y los notarios
co, porque sus cora
duros. Los gusanos y los
bros del Parlamento...

—Doctor —le interr
General— le encargo el
no; velocidad máxima,
gusta..."

Y sigue la danza.

"Alone

EMULSION DE BACALAO CON MALTA E HIPOFOSFITOS

EL MEJOR TONICO DE INVIERNO

EN VENTA:

DROGUERIA Y BOTICA KLEIN

HUERFANOS ESQUINA BANDERA

4 DIAS

De verdadera oportunidad, que Ud. puede y debe aprovechar en adquirir un traje o abrigo, bien hecho, sobre medida, al menor precio que puede imaginarse.

Pase hoy mismo a consultar los precios en

"El Precio Fijo"

ALAMEDA 2575, esq. esquina de Sotomayor

LIBROS RECIBIDO

en nuestra Sección Librería, 2.o Piso

Libros y Albums de ARQUITECTU

FRANTZ JOURDAIN.— Une cite moderne .. .. ..
HENRI SELLIER.—Habitations a bon marché .. ..
L'ARCHITETTURA ITALIANA .. ..
MONOGRAPHIES DE BATIMENTS MODERNES c/u.
J. MAYOR Y CH. RAMBERT.— Sculture funéraires
STUDI DI ARCHITETTURA DELLA SCUOLA SUPERIORE .. ..
PROF. GAETANO GERACI.— Scultura decorativa ..
GASTON LEFOL.— Intérieurc et ameublement .. ..
LES CONCOURS PUBLICS D'ARCHITECTURA 9.o ANNEE .. ..
GASTON LEFOL.— Cinémas détails, plans .. ..
TONY GARNIER.— Les grandes travaux dé la ville de Lyon (Editeur, Massin) .. ..
E. A. SEGUY.— Samarkande (Le gout oriental) ..
GASTON FLEURY.—Le fer forcé dans la decoration moderne .. ..

Obras de MEDICINA

L. TESTUT.—Anatomía humana (4 tomos) en pasta española, última edición revisada, corregida y aumentada .. ..
L. TESTUT.—Anatomía descriptiva .. ..
ANA FISCHER.— La mujer médico del hogar ..
MEYER-GOTTLIER. — Farmacología experimental
DR. LAEWIT.—Infección e inmunidad .. .. ..
DR. BASIGO.— La psiconerosis y su cura .. ..
DR. BERDAL.— Historología normal .. .. ..
DR. RODRIGUEZ LOPEZ.— Gusanos, parásitos del hombre .. ..
"REVISTA" Española de Medicina y cirugía, el N.o
"REVISTA" Journal de medicine de Lyon, el N.o ..
DR. CARLOS BARAJAS.— Manual de medicina usual
DR. GALTIER BOISSUIERE.— Crianza del niño de pecho .. ..
DUVAL.— Anatomía artística .. ..
LECCIONES de Patología abdominal .. .. ..
G. HEDON.— Compendio de fisiología .. .. ..
L. GRENET.— Arte de cuidar a los enfermos .. ..
DR. E. H. RUDDOCK.— Consultor homeopático ..
TESTUT—JACOB.—Compendio de anatomía topográfica .. ..
DR. JOSE GALICO.— Guía práctica de los regímenes alimenticios .. ..
DR. VAUCAIRE.— Le corps humain .. .. ..
DR. E. FERNANDEZ SANZ.— Histerismo (teoría-clínica) .. ..
GALTIER BOISSIERE.— Diccionario medicina usual
DR. H. ZBINDEN.— Consejos a los nerviosos y a sus familias .. ..

GATH & CHAVES, Lt

Maquinista Carpintero

necesitan

HINZE & BOSTELMANN

COMPAÑIA 2695

Carpinteros

NECESITAMOS

15 Y 18 PESOS DIARIO

CASA SECKEL

HUERFANOS 836

Casa Habitación

Recién terminada, muy buena construcción, lujosos parquets, 5 dormitorios y dependencias.

Vendemos en $ 90,000

Galería Alessandri 15.

PARA EL INVIERNO

GRAN VENTA RECLAME

A PRECIOS MUY VENTAJOSOS

SOBRECAMAS Y FRAZADAS

SOBRECAMAS de percal floreada, satinada, gran variedad de pintados, para camas de 1 1/2 plaza, precios excepcionales, $ 32 y

$ 24.90

SOBRECAMAS de satín fino, floreado de ambos lados, bonitos dibujos, para camas de 1 1/2 plaza,

$ 46.00

SOBRECAMAS de satín fino, lisas de un lado y floreadas del otro, tamaño grande, para camas de 1 1/2 plaza, $ 58 y

$ 52.00

SOBRECAMAS de rica sarga de seda, lindos colores, para camas de 1 1/2 plaza,

$ 72.00

SOBRECAMAS de rico raso de seda, clase muy brillante, para camas de 1 1/2 plaza, $ 125, y

$ 95.00

FRAZADAS de lana fina, blancas y de color, listadas, para cunas, precios excepcionales, $ 19.50 y

$ 15.00

FRAZADAS de muy buena lana blanca y de colores, fabricación europea, para camas de una plaza, $ 40, $ 39.50 y

$ 38.00

FRAZADAS de rica lana blanca, tamaño grande, para camas de 1 1/2 plaza, precios extraordinarios, $ 58 y

$ 52.00

FRAZADAS de lana merino, clase fina, en blanco y color, para tamaño de 1 1/2 plaza, $ 68 y

$ 65.00

CASA FRANCESA

LOS FERROCARRILES EN LOS ESTADOS UNIDOS

por JOSE MARIA RAPOSO

Los Estados Unidos tiene 3 millones de millas cuadradas de territorio y 120 millones de habitantes. — 262,544 millas de ferrocarriles cruzan su inmenso territorio. — Los ferrocarriles representan un valor de 20,000 millones de dólares. — Las admirables obras de ingeniería de los ferrocarriles norte-americanos. — Rutas que horadan montañas y atraviesan mares, y siempre en tren. — Entradas fabulosas, servicio maravilloso, pero resultado económico pobre. — El gran problema: bajar el costo de explotación para bajar a su vez las tarifas.— Sumas cuantiosas que invertirán las diversas compañías para mejorar sus servicios. — Se piensa en que los ferrocarriles sean del Estado, a pesar que no se olvida el desastroso resultado del primer ensayo. — Mr. Mc. Adoo tiene como base de su programa de candidato a la Presidencia semejante idea. — Un maquinista que habla de O'Higgins y del Presidente Balmaceda

Sin duda alguna, son los Estados Unidos de Norte-América, el país donde la industria ferrocarrilera se ha desarrollado con más vigor y amplitud.

Un verdadero continente, con tres millones de millas cuadradas de territorio, y 120 millones de habitantes, produciendo más de 500 millones de toneladas de carbón, el 41 por ciento de la producción mundial de hierro y el 43 por ciento de acero, es lógico que sus ferrocarriles sean de una importancia capital, y, vencida Alemania, acaso los mejores del orbe.

Las 262 mil 544 millas de ferrocarriles a vapor y electricidad que cruzan el territorio de la Unión, pertenecen a más de dos mil Compañías o sociedades comerciales, que están bajo la vigilancia de una oficina del Gobierno, llamada la Comisión de Comercio de los Estados Unidos. Esta oficina ha clasificado los ferrocarriles en tres clases; pertenecen a la primera aquellos que tienen una entrada anual superior a un millón de dólares; a la segunda aquellos que fluctúan entre cien mil y un millón y a la tercera, los que bajan de cien mil.

En tres distritos, subdivididos en regiones, están agrupados los ferrocarriles: Este, Oeste y Sur. La casi totalidad de las vías ferroviarias son a vapor: solamente mil 453 millas hay electrificadas en la parte Norte del distrito del Oeste.

A la primera clase de ferrocarriles pertenecen 181 mil 791 millas, el resto es de segunda y tercera clase.

Estos ferrocarriles de primera clase son explotados por ciento y tantas sociedades industriales, y no se limitan a operar en sus propias vías, sino que están combinadas entre sí, en forma que el equipo y carga de uno puede cruzar por diversas líneas, sin atraso, ni inconveniente alguno, tal como en Chile, un carro cargado en la IV Zona, cruza las otras en que se divide la Red. Más aún en muchas ciudades como Washington, Kansas-City, San Luis, New Orleans, hay una sola Estación Central para los ferrocarriles, y se llama "Unión Station"; allí se unifican los servicios con economía para las Compañías y comodidades para el público.

El valor que la Comisión de Comercio ha asignado a los ferrocarriles, norteamericanos, es de veinte mil millones de dólares y éstos pagan de impuesto a los 48 Estados de la Unión, más el distrito de Columbia, la suma de 300 millones de dólares al año.

Los Estados que más líneas ferroviarias tienen, son Texas, (16,180.90 millas) e Illinois (12,046.88).

Hay que tener presente que en 1890, esto es, hace 34 años, los Estados Unidos no contaban, sino con treinta y tres mil 711 millas de ferrocarriles, para apreciar el esfuerzo y la actividad gastados por la industria ferroviaria, de esa Nación.

Entre las Compañías de primera clase, se destacan la Pensilvania, New York, Central y Baltimore y Ohio en el Este; Illinois Central, Roch-Island en el Centro; Santa Fe, South Pacific, en el Oeste; Northen Pacific, y el eléctrico Saint Paul Milwaukee en el Norte, y los ferrocarriles de Florida y del valle del Missisipi, en el Sur.

De todas estas empresas, la más poderosa es la Pensilvania y en seguida la New York Central; las estaciones que estas dos empresas tienen en New York, son de una magnificencia sin rival en el mundo; tienen el aspecto de verdaderas ciudades, con hoteles y todas las comodidades que pueda desear el viajero más antojadizo; los subterráneos de esas estaciones semejan una colmena humana, que allí vacían los centenares de trenes que diariamente llegan a ellas. Y no obstante ese gentío, todo está reglamentado en tal forma y tan claras son las indicaciones, que no hay lugar a tumultos, ni atropellos, ni griterío. A los andenes de los trenes sólo pueden llegar los viajeros, y los porta-equipajes; el público que los despide o espera, tiene para eso sitios especiales; los automóviles del servicio público desfilan ordenadamente por un gran corredor subterráneo y allí los ocupan los que los necesitan, sin espera, ni apresuramiento.

En estas dos estaciones de New York, el movimiento de los trenes es subterráneo, y por lo tanto es eléctrico; la Pennsylvania atraviesa el río Hudson, por un túnel y al salir de él, cambia la tracción eléctrica, por la de vapor.

En casi todos los Estados se ha dictado una ley, que prohibe la tracción a vapor, en el recinto de las grandes ciudades, pues, en muchas de ellas las estaciones, están situadas en el barrio más central. Esta ley, empieza a ponerse en práctica, y las empresas ferroviarias deben mantener dos tracciones, la eléctrica, para las ciudades, y la a vapor para el resto del trayecto. Esto me comprobó que las grandes compañías ferroviarias de Norte América, no son muy entusiastas de la tracción eléctrica.

La Pennsylvania, cuya dirección reside en Filadelfia, posee 7 mil 314 millas de líneas dotadas de todos los adelantos modernos; 222 mil carros de carga, 5 mil 681 coches de pasajeros, y está avaluada en mil 367 millones 402 mil dólares. De las otras compañías que he nombrado, algunas como la New York Central, el Illinois Central, el Pacific y el Santa Fe-Rock Island, rivalizan con la Pennsylvania en instalaciones, maestranzas, equipo y buen servicio.

El equipo, es igual a los nuevos coches de acero que tiene el ferrocarril de Santiago a Valparaíso, cuyos expresos, resisten la comparación con los mejores de Estados Unidos.

Allí, no existe para los viajeros sino una sola clase; no hay como en Chile, primera, segunda y tercera; pero en el hecho, hay dos clases: la única y el Pullmam. Los coches de la clase única no son muy limpios y la calidad de los viajeros no es muy escogida; en cualquier momento se puede sentir el olor característico del negro, que se sienta al lado; además en las distancias largas, que allí lo son todas, hay con frecuencia que cambiar de línea o de compañía en los coches de la clase única. Por estas razones, todas las personas decentes, viajan en Pullman, que allá no es como en Chile, un lujo, sino una necesidad.

Un asiento en el dormitorio o salón vale el veinte por ciento del precio del pasaje en la clase única y da derecho al coche comedor, al club o sala de observación, que es un coche que termina en una pequeña plataforma y como está colocado al final del tren, permite observar cómodamente el paisaje.

En el coche dormitorio, las camas no tienen, como en Chile, el mismo precio; la cama alta es más barata que la de abajo, ésta vale menos que el departamento y éste menos que el salón, que es un departamento como los de nuestros trenes al Sur, y además un sofá.

Lo mejor de estos coches son los departamentos para fumar y para lavarse, que tienen en los extremos uno para señoras y otro para caballeros; ambos cómodos, amplios y muy limpios.

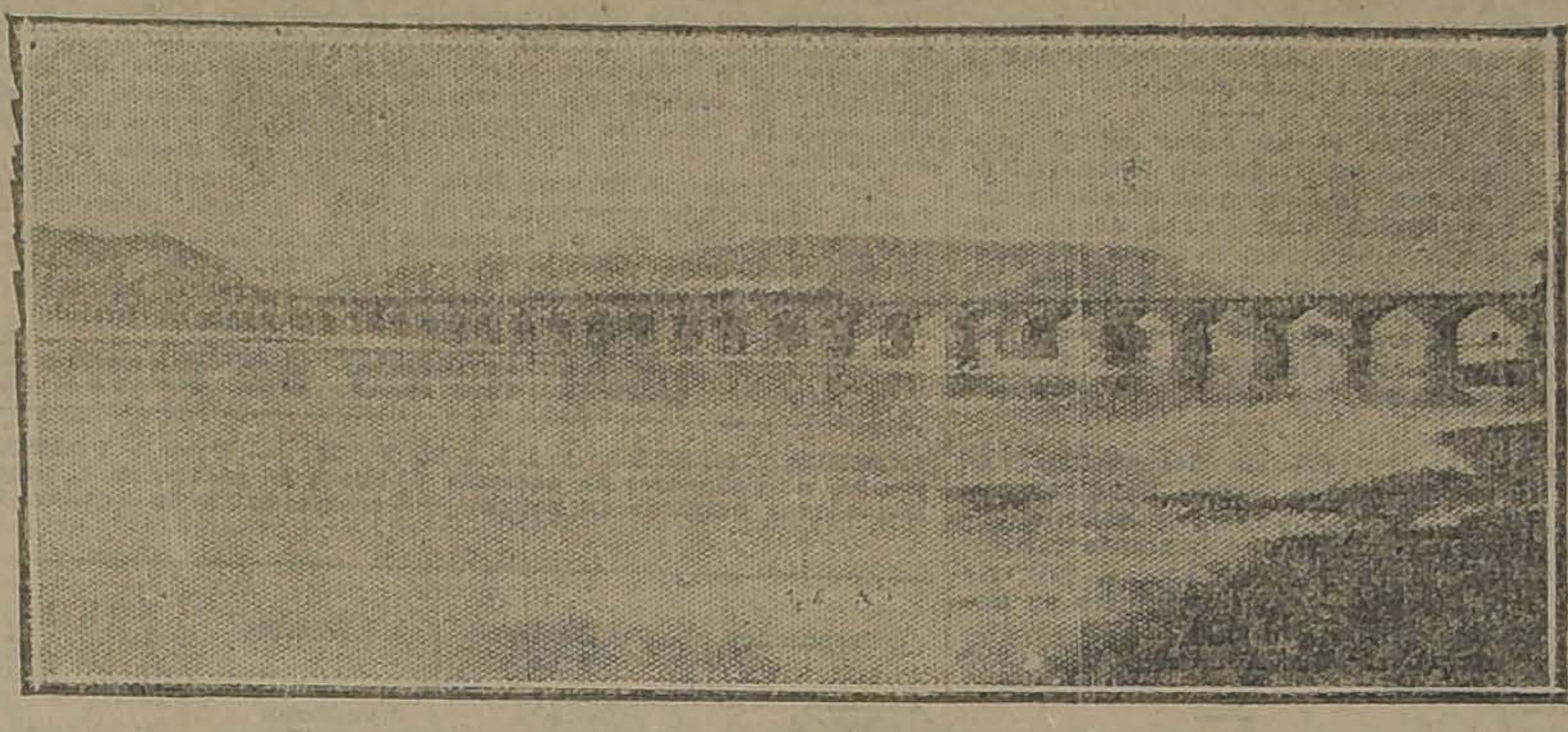

UNO DE LOS GRANDES PUENTES DE PIEDRA

Una de las cosas que más llama la atención del viajero chileno, es la propaganda que hacen de sus servicios las compañías ferroviarias. La competencia las obliga a invertir grandes capitales, en anuncios, en folletos, en itinerarios, que provocan la curiosidad del público. Esta propaganda ferroviaria estimula al conocimiento geográfico e industrial del país, y hace un bien inmenso. Según la estación del año, incitan a los viajes las empresas ferroviarias; durante el invierno la propaganda es para visitar el Sur; los ferrocarriles de Florida y de Nueva Orleans, de Los Angeles, desparramaban los más hermosos folletos, con fotografías y descripciones de los lugares, donde no hay frío; en el verano, la propaganda es hacia el Norte, la región de los lagos, o hacia las hermosas cordilleras de Denver, cuyos Pike Peaks son más hermosos que Suiza.

Esta propaganda tiene un magnífico resultado comercial. Según las estadísticas el trasporte de carga ha aumentado anualmente hasta alcanzar, durante los primeros seis meses del año 1923, a 225 millones 436.000 toneladas de carga por milla, o sea un 82 o|o más que en igual período de tiempo del año anterior.

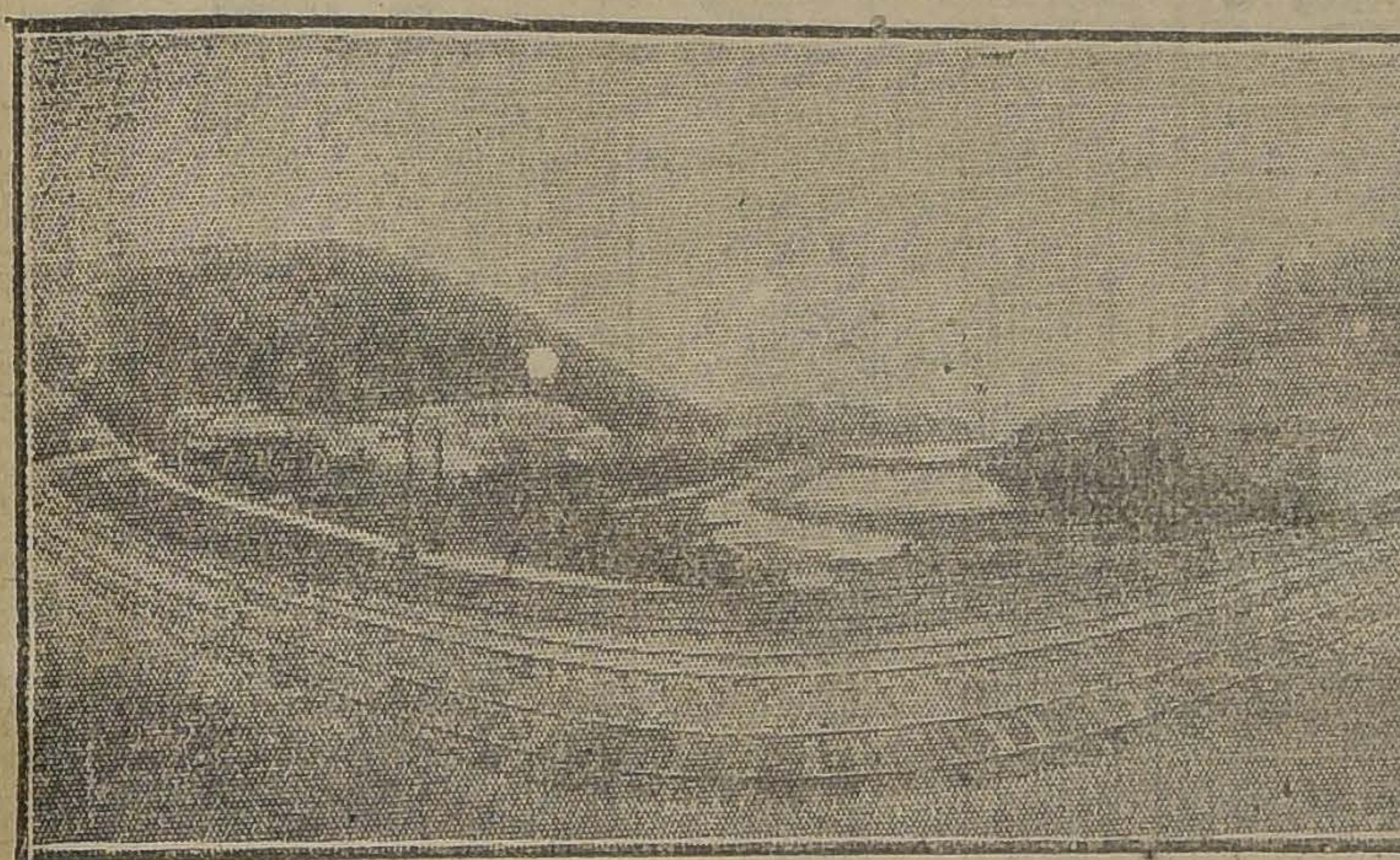

UNA CURVA MARAVILLOSA, CON MUCHAS LINEAS

Las entradas por carga durante el año 1922 sumaron 3.994.521,645 dólares y por viajeros 1.075.262.223. De estas entradas, las compañías invierten en sueldos, jornales, equipo, combustible y demás gastos de explotación, 86 centavos, 8 décimo por cada dólar que reciben; les queda disponible 13 centavos 7 décimos para pagar dividendos a los capitalistas, bonos de deuda y mejorar los servicios.

Como se ve, el negocio no es muy brillante. A pesar de los magníficos elementos de trabajo con que cuentan los ferrocarriles norteamericanos, no se crea que están libres de choques y otros accidentes.

Las estadísticas arrojan la cifra de 45.606 accidentes, grandes y pequeños, durante el año 1922; en ellos resultaron 134.871 heridos y 6.325 muertos entre pasajeros y empleados.

Puedo afirmar, con pleno conocimiento de causa, que si los ferroviarios norteamericanos trabajaran con los elementos de sus colegas chilenos, en poco tiempo sus ferrocarriles serían una montaña de fierro inútil.

No se crea que la velocidad con que corren los trenes es mucha; según pude comprobarlo en los miles de millas que recorrí, la velocidad ordinaria es de 35 millas por hora.

Los dos trenes más rápidos, el "Siglo XX" de la New York Central y el "Limited" de la Pennsylvania, que viajan desde Washington y Nueva York a Chicago, recorren 926 millas en 22 horas.

Lo admirable, lo que sorprende al viajero son las obras de arte de las diversas líneas ferroviarias; hay en ellas un derroche de acero, de fierro y de audacia que acusan un progreso y una vitalidad que no admite comparación alguna.

Cuando se recorren las tres mil 191 millas que separan a Nueva York de San Francisco de California, se deleita el viajero con los más hermosos y variados paisajes, y admira puentes de piedra como el Rccheville, cerca de Harrirbur, sobre el Susquehanna, el más largo del mundo en su género; sostiene cuatro líneas de ferrocarril; con 218 arcos de 20 pies de luz y 20 de altura; en sus cuatro quintas partes de millas de largo y 52 pies de ancho, se invirtieron 200 mil toneladas de piedra; parece una construcción romana, como el de Córdova sobre el Guadalquivir; puentes de acero que son una montaña, como los que cruzan el Missisipi, ya frente a Roch Island, ya en San Luis o en Memphis; viaductos de concreto armado, que tienen cinco millas, como el de Denver, ya escalando las montañas rocosas, y horadándolas en partes que parecen de imposible acceso al hombre; ya cruzando el Lago Salado, durante cinco horas, para después ascender y bajar Sierra Nevada y los montes que circundan a California, la tierra del oro, que hace medio siglo atrajo a tantos aventureros chilenos.

El precio de los pasajes vale 3 céntavos 6 décimos la milla, más un veinte por ciento para el salón o dormitorio. Como allí los senadores o representantes no tienen pasaje libre, como en Chile, pero viaje, se hizo un estudio del costo el Gobierno les abona sus gastos de de éste.

Se arribó a que el viajero, puede calcular que todos sus gastos de viaje, incluyendo automóviles, hoteles, comidas, cama en el tren, o salón, y propinas, pueden tasarse en 20 centavos por milla que recorra. Y en efecto el Gobierno da a los senadores y representantes 20 centavos por cada milla que tienen que recorrer en cada viaje que hacen.

Parece que las compañías ferroviarias no se muestran muy satisfechas de sus relaciones con el Gobierno, el cual demora en cancelar las deudas que con ella contrae; por eso las compañías se resisten a dar pases libres, los cuales son muy restringidos.

Sin embargo, los Ministros de las diversas religiones que tienen culto en el país, gozan de pases libres y otras franquicias. Esto demuestra la religiosidad del pueblo norteamericano.

Pues bien no obstante el esfuerzo de la industria ferroviaria, su situación económica no es buena y ella constituye un grave problema para los Estados Unidos.

El público, especialmente los agricultores, se quejan de las tarifas: las califican de caras.

Las compañías sostienen que son baratas y que no guardan relación con el aumento de los gastos durante los últimos años.

El costo de los ferrocarriles durante el año 1922, sumó 4 mil 455 millones 650 mil 216 dólares; esto hizo, que ocho mil millas de ferrocarriles perdieran de 9 a 10 millones de dólares; 23 mil obtuvieron una utilidad de 1 a menos del 3 por ciento y 30 mil, más de 3 por ciento.

No todos los ferrocarriles están en iguales condiciones para su desarrollo económico; los de la región del Este, especialmente en la llamada Pocahontas, situada en el Estado de Pennsylvania, tienen el privilegio del carbón y de la intensidad del tráfico. De ahí la situación espléndida de la Pennsylvania y Nueva York Central, que aumentaron durante el año 1923, en un 12 por ciento el tráfico de pasajeros y en 32 por ciento el de carga.

La industria ferroviaria inició su desarrollo en este distrito del Este, que fué el primer escenario de la colonización, de la independencia y progreso del país; allí están Boston, Nueva York, Filadelfia, Baltimore, Washington, Pitsburg, todas las ciudades fundadoras del pueblo norteamericano; avanzando hacia el interior, especialmente a los grandes lagos, en busca del hierro y del cobre, llegó a Chicago y se detuvo ante el gran caudal del Missisipi; cuando en 1848, el descubrimiento del oro en California, atrajo allí las energías mundiales, se hizo un esfuerzo gigantesco y en 1892 la compañía ferroviaria Rock Island, con asiento en Chicago, construyó el primer puente sobre el Missisipi, y las compañías del Pacífico empezaron a escalar Sierra Nevada y las Montañas Rocosas.

Y desde entonces acá la industria ferroviaria ha alcanzado un auge enorme; a ello ha colaborado eficazmente, no sólo la riqueza del país, sino el esfuerzo y la inteligencia de los hombres; allí todos tienen abierto el camino a los más altos puestos. Yo he conocido, y fuí gentilmente acogido por él, al Presidente de la Rock Island, una de las más florecientes compañías ferroviarias de Chicago, Mr. Gorman, quien me contaba, con cierto orgullo, que él había empezado en su compañía de simple barredor de coches con 16 dólares mensuales, y que en ese entonces su mayor aspiración era llegar a ser guardavía.

En la actualidad Mr. Gorman, es acaso la primera inteligencia, en administración ferroviaria.

Y como este caso hay muchos otros.

La red ferroviaria rebalsa el territorio nacional y penetra por el Norte, al Canadá, y por el Sur, en México, llega hasta Guadalajara, y en la península de Florida, se interna cuarenta millas en el mar, hasta arribar a Key West, por medio de un maravilloso, puente, cuyos pilotes están incrustados en la línea de islotes, que hay en ese promontorio, y así el ferrocarril deja al viajero a ocho horas de navegación hacia La Habana.

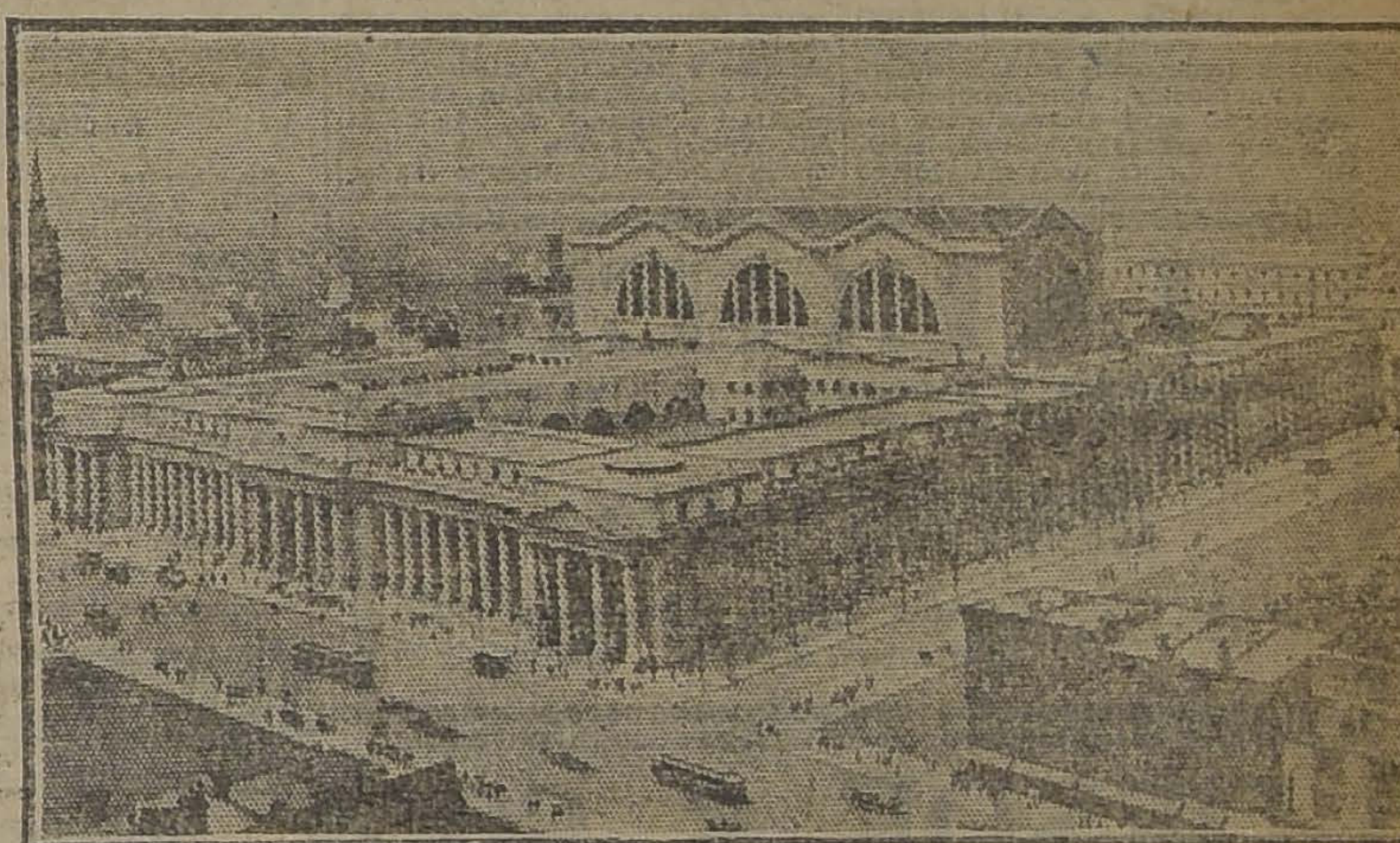

LA ESTACION PENSILVANIA EN NUEVA YORK

A pesar del éxito pecuniario poco halagador, los 777 mil accionistas que forman los miles de compañías ferroviarias, no se dan por vencidos, y se aprontan para invertir más capitales, a fin de bajar el costo de explotación, único medio posible para llegar alguna vez, a ofrecer tarifas baratas al público.

Se calcula que las Compañías necesitan invertir más de un billón de dólares en maestranzas, equipo y vía, para llegar a producir un servicio de acuerdo con las crecientes necesidades del país. En la actualidad transportan 5,316 toneladas de carga diaria por milla en trenes de 700 toneladas, y esto no basta.

Y estos gastos irán en aumento según las exigencias del público y del país; el ideal de las compañías es obtener el 25 por ciento sobre el capital que tienen invertido y esto esperan conseguirlo con la mayor eficiencia de los elementos de trabajo.

Y para ello lucha, con la política; hay una fuerte corriente de opinión que desea que los ferrocarriles pasen a poder del Estado. Más aún, el Partido Demócrata tiene esa idea inscrita en su programa. Las tarifas baratas ofrecidas por los políticos seducen a los agricultores, y olvidan que durante los 26 meses que los ferrocarriles fueron manejados por el Estado, bajo la dirección de M. Mc Adoo y Mr. Hines, perdieron mil doscientos millones de dólares, más doscientos millones que aún adeuda el Estado a las Compañías, por arriendo del material ferroviario.

Y no obstante ese ensayo desastroso, es el propio Mr. Mc Adoo quien ha hecho plataforma de su candidatura presidencial, de la adquisición por el Estado de todos los ferrocarriles.

Creo que la próxima elección presidencial resolverá este problema de grandes proyecciones para la riqueza de los Estados Unidos de Norte América.

Finalmente, quiero dejar constancia de la gentileza con que yo fuí atendido por los presidentes y jefes de las diversas Compañías ferroviarias; gracias a esa exquisita atención, pude recorrer todos los Estados de la Unión, admirar sus bellezas naturales y el progreso de sus industrias. Pude notar también la disciplina y buena educación del personal de trenes; el respeto que sabe inspirar al público, que acatando los reglamentos, contribuye al buen servicio, hecho que, por desgracia, no sucede en Chile.

Entre las mil cosas magníficas que admiré en ese viaje a través de 35 Estados de aquel inmenso país, conservo fresco en mi memoria un pequeño incidente, que me fué muy grato.

Cuando en la plataforma del coche de observación del Southern Pacific, atravesaba el gran desierto del Valle Imperial, me saludó en español, el conductor del tren, un viejo irlandés apellidado O'Briend, de fisonomía bondadosa y recia musculatura y me dijo, con cierto orgullo ingenuo: "Yo, conozco la historia de Chile; sé que el héroe de su independencia fué un compatriota mío: O'Higgins, y que ha tenido un gran Presidente: Balmaceda".

J. M. R.

“El Streptococcus Viridiams”

ES HEMOLITICO, ES DECIR, HACE SANGRAR LAS ENCIAS

VEANSE LOS ORGANOS ATACADOS POR EL VIRUS “STREPTOCOCCUS VIRIDIAMS”

Las infinitas investigaciones practicadas en el hospital de dementes de Trenton, han demostrado que muchos casos de demencia son debidos a los centros locales de infección de nuestro cuerpo, entre los cuales figuran en primer término, la **DENTADURA**, las amigdalas, el estómago y los intestinos.

Estos centros envían constantemente a la sangre, venenos que estropean el sistema nervioso y el cerebro. Está comprobado que el 75 por ciento de los casos de locura se debe a esos centros bacterianos.

La causa corriente de infección en estos casos es el microbio **STREPTOCOCCUS VIRIDIAMS**, que se produce en las raíces de los dientes, en las amigdalas y en el tubo intestinal. Muchas veces se descubren infecciones en dientes aparentemente sanos.

El **“STREPTOCOCCUS”** genera una toxina que absorbe primeramente las glándulas infáticas, y al pasar luego a la sangre se extiende por todo el cuerpo.

El **“STREPTOCOCCUS VIRIDIAMS”** produce frecuentes endocarditis o ulceraciones del corazón. Este microbio produce también una especie de tumor en las raíces de los dientes. El susodicho **“STREPTOCOCCUS”** es **HEMOLITICO**, es decir, **QUE HACE SANGRAR LAS ENCIAS.**

No es el cepillo de dientes el que, según la gente, hace sangrar las encías. Es el **“STREPTOCOCCUS VIRIDIAMS”.**

Este microbio extrema su virulencia en los casos de fiebre eruptiva, cuando hace erupción la muela del juicio y en las bocas que no conocen los beneficios de la limpieza buco - dentaria con la crema dental y el elixir dental

WAITE'S ANTI-PY-O

Fabricantes:

THE ANTIDOLOR MFG. Co.

Springville-Erie-N. Y.

Pídanse muestras.

NOTA. — Se atienden pedidos por cualquiera cantidad y se envía abundante material de propaganda.

NECESITAMOS AGENTES ACTIVOS EN CADA CIUDAD DE CHILE

No más Feas

La persona más fea se pondrá bonita al momento, usando la Maravillosa Leche de Rosas de Werck, Crema de la Reina de Hungría, Rojo Líquido de Werck, Leche Ideal de Werck y los fragancIosos Polvos de la Reina de Hungría de Werck.

Pedidos a **DAUBE Y CIA.**, y en todas las Boticas de la República.

HERNIAS

Bragueros elásticos, fajas con pelotas neumáticas. Piernas y brazos artificiales. Aparatos ortopédicos, muletas.

ARMANDO CHAPUIS
A. Prat 346 — Casilla 409
Unico especialista en Chile

MUEBLES

de todas clases a precios sumamente bajos y con GRANDES FACILIDADES DE PAGO, vende

Mueb'ería Arturo Prat
ARTURO PRAT 182
CONSULTE NUESTROS PRECIOS

COOPERATIVE SASTRERIA

AGUSTINAS Núm. 877

La más antigua y acreditada ofrece una gran oportunidad a su clientela y público en general, sólo por pocos días un terno o sobretodo de medida en casimir importado, forros y hechura de primer orden, desde

$ 170.-

No confundir: AGUSTINAS 877

Compro
Joyas
con brillantes, perlas,
diamantes.
Pago instantáneo.
ESTADO 56

RIT $1,30
PARA
TEÑIR EN CASA
NO MANCHA LAS MANOS

Hojas de Boldo

cosechadas a mano, secadas a la sombra y enfardadas, puesto Valparaíso o San Antonio, compro hasta diez toneladas para embarque inmediato.

L. SANSOT
SANTO DOMINGO 1080.—
SANTIAGO

Animales enfermos

En el CONSULTORIO CLINICO del Veterinario de "La Nación", Dr. L. SCHMIDT HERMAN, se atienden consultas y llamados a domicilio para la atención médica de animales enfermos.

9 A. M. a 12 M. y de 2 a 7 P. M.

SAN ANTONIO N.º 457
Teléfono 3649

GUANTES - POLAINAS

De las mejores marcas inglesas y francesas. A los precios más bajos

MATAS Y Cía.

Estado 78 - Estado 381 - Ahumada. 342 - Puente 570

¡¡Industriales!!

LA GRAN PROPAGANDA DEL DIA ES LA

PELICULA CINEMATOGRAFICA

EL MEJOR EXITO DE LA MODERNA RECLAME
PIDA DATOS A

CHILI FILM

COMPAÑIA 1327.— TELEFONO 107.— CASILLA 535.

M—21

LAS CARRERAS DE LA TARDE DE HOY EN EL CLUB HIPICO

"EL TANTEO", PRUEBA BASE DE LA REUNION. — INTERES QUE OFRECE ESTA CARRERA, EN LA QUE SE MEDIRA EL INVICTO VAGUAL CON VEINTE COMPETIDORES.

APRECIACIONES Y PRONOSTICOS. — PROBABLES MONTAS Y COMPETIDORES. — RESUMEN DE LOS TRABAJOS DE LA SEMANA.

ALGUNAS OPINIONES DE LA PRENSA

Un éxito brillante se le augura a la reunión de hoy en nuestro principal hipódromo.

El programa que se desarrollará es de lo más variado e interesante, contando con pruebas que deberán entusiasmar justamente al numeroso público que habrá de concurrir.

El clásico de hoy es la prueba reglamentaria El Tanteo, en el que se miden sobre una distancia de 1,400 metros y con un premio de $ 20,000 al ganador, potrillos y potrancas de la nueva generación.

Esta carrera promete alcanzar un desarrollo emocionante y un final estrecho y atrayente, ya que en ella actuarán, según nuestras últimas informaciones 21 competidores, siendo hasta ahora Capitolio, Narcisa y Zafar los únicos en desertar.

El lote extraordinariamente numeroso que intervendrá, aparte de la poca regularidad que por su edad tenían los dos años en sus performances hace que el pronóstico resulte un verdadero rompe-cabezas pudiendo a lo mejor ganar cualquier "outsider", y dejando en consecuencia, a la catedra por el suelo.

Sin embargo, el cronista debe ceñirse a las carreras producidas por los participantes, y por esto, son a nuestro juicio los elementos que más se destacan: Artagnan, General Prim, Irlandés, Alderney, Voguet, La Novena y Libélula.

De los nombrados son Artagnan, Libélula, Irlandés y La Novena los candidatos más serios.

Artagnan viene de producir una espléndida performance en el Cotejo, en donde cayó estrechamente batido por el invicto Voguet, al que ahora parece no acomodarle la distancia.

Libélula salió de perdedores hace apenas dos reuniones, ganando en muy buena forma y en el mismo tiempo en que un día corrieron el Cotejo de Potrancas.

Irlandés cuenta con una carrera sobresaliente en el Cotejo de Potrancas, en donde partiendo rezagado a no menos de diez cuerpos del puntero llegó cuarto, encima de los punteros.

En la semana el hijo de Old Boy cuenta con un buen apronte sobre 1.400 metros, los que cubrió en 1.35 por la pista de arena.

Finalmente La Novena, ganadora de El Estreno y segunda en el Cotejo de Potrancas es la cuarta de los candidatos más destacados para hacer suyos los $ 20,000 de recompensa.

Así, pues, de estos cuatro habremos de elegir el ganador, puesto que le vamos a confiar a Irlandés, al que le viene ese tiro admirablemente.

Los placees quedan reservados a La Novena y Libélula.

La reunión se inicia con un steeplechase sobre 3,800 metros, que ha reunido ocho adversarios.

Ultimo Mono, que en la última prueba de vallas, disputada en el Club Hípico, entró cuarto, a pesar de no haber sido trabajado, debe ahora imponerse sobre sus mediocres adversarios, entre los cuales elegiremos a Cadillac y Don Ñica, para el segundo y tercer lugar respectivamente.

La segunda carrera es sobre 1,100 metros y está reservada a productos de dos años, que no hayan ganado.

Sujetándonos a las últimas performances, Alnero y Zomol, son entre los inscritos los más señalados; en el Domingo último fueron segundo y tercero respectivamente en la prueba ganada por Goma Laca. Los preferimos en el orden indicado, para los dos primeros lugares, asignándole el tercero a Sixpence.

La prueba siguiente es también para dos años perdedores, y en esta la elección es más difícil, por cuanto el grupo de participantes es muy homogéneo.

Nuestras preferencias están por Crimosa, una hija de Burgomaster y Australia, de propiedad del Stud Jadil.

Para escoltar a nuestra favorita en el marcador señalamos a Huerfanita y Lontué.

Ocupa el 4.o lugar en el programa, un handicap sobre 1,400 metros, prueba que ofrece grandes dificultades para el pronóstico ya que son muchos los participantes con opción a ganar. En esta emergencia, lo hemos echado a la suerte, resultándonos Indino ganador; Gondolero y Virgilio placees.

A continuación del clásico viene el premio Tame, handicap sobre 2,000 metros, en el que intervendrá un lote bastante mediocre, lo que nos induce a preferir a Grampian para el puesto de honor junto con Pintura y Partiquina, que son nuestras cartas placees.

A continuación viene un handicap sobre 1,400 metros, carrera que como la 4.a, es una de las de más difícil pronóstico de la tarde.

Muy bien colocado en el handicap vemos a Cáucaso, que atraviesa por un buen período y que va prestigiada con la monta de Uldaricio Ibarra. Es nuestro favorito.

A Predilecta y Bulliciosa dejamos recomendadas para los lugares siguientes de la tabla.

Finaliza la reunión con un handicap sobre 2,000 metros, prueba que vale por un clásico, ya que aparte de un lote numeroso de participantes, intervienen competidores de brillante campaña, tales como Acorazado, Papagayo, Bombero, Mentirosa y Picarón.

Optamos por los tres primeros en el orden expuesto.

RESUMEN

1.a carrera. — Ultimo Mono; Cadillac y Don Ñica.
2.a carrera. — Almero; Zomol y Sixpence.
3.a carrera.—Crimosa; Huérfanita y Lontué.
4.a carrera. — Indino; Gondolero y Virgilio.
5.a carrera. — Irlandés; La Novena y Libélula.
6.a carrera. — Gramplán; Pintura y Partiquina.
7.a carrera. — Cáucaso; Predilecta y Bulliciosa.
8.a carrera. — Acorazado; Papagayo y Bombero.

SEIS JINETES CHILENOS PARTIERON AYER CONTRATADOS PARA EL BRASIL

MANIFESTACION QUE SUS COLEGAS LES OFRECIERON LA SOCIEDAD HIPICA "LUIS COUSIÑO"

Que nuestros jockeys gozan de sólido prestigio en el extranjero, es un hecho evidente.

Enrique Rodríguez S. fué el primero de los profesionales chilenos, que dejara su país para tentar suerte en las pistas brasileñas, haciendo allá una tan lucida campaña, que durante todo el tiempo que ejerció su profesión encabezó la lista de los jockeys ganadores.

José Salfate, Alfonso Silva y Daniel López, han acrecentado aún más la competencia de nuestros pilotos, y prueba de ello es que los turfmen brasileños, por medio de su institución dirigente, solicitaron al Club Hípico la contratación de cuatro jinetes de primera categoría y dos aprendices.

Manuel Pérez, José Arancibia, Guillermo Guerra, Manuel Verdejo y los aprendices Luis M. Jopia y Luis H. Huerta, fueron los contratados en forma por demás ventajosa, llevando los jinetes de primera, un sueldo fijo de $ 1,000 mensuales y los aprendices $ 600, fuera por cierto de porcentaje.

Estos jinetes se dirigieron ayer por el tren internacional de las 4 P. M., a Buenos Aires, a donde arribarán mañana, debiendo embarcarse el Martes en la tarde, con rumbo al Brasil.

Un numeroso grupo de preparadores, jockeys y amigos, los despidió en la Estación del Norte.

El Viernes en la noche, se sirvió en los salones de la Sociedad Hípica Luis Cousiño, un banquete en honor de los profesionales que ayer se dirigieron al Brasil.

Alrededor de una mesa artísticamente adornada, tomaron asiento más de 60 comensales.

A la hora de postres, el jockey y secretario de la Luis Cousiño, don Andrés Molina, ofreció la manifestación en los siguientes términos:

"Señores y amigos: Inmensa satisfacción es para mí tener que cumplir el encargo de mis colegas, despidiendo en medio de esta simpática manifestación, a los compañeros que parten con rumbo al Brasil, en busca de mejores horizontes.

Elogiar la competencia profesional de cada
sería superfluo,
recientes las
rias alcanzadas en
sional, por Pérez,
dejo, Guerra, Huerta,
Tengo la confianza
queridos colegas,
fortuna ha de
agregado a su
renidad, van a
país hermano, donde
ha guardado para los

Cigarr
HABA
AROMÁT
$ 1.- cajet

CLUB HIPICO DE SANTIAGO :-: Damingo 18 de Mayo de 1924

PRIMERA CARRERA, A LA 1.30 P. M. — Premio POSTILLON. — 3,800 m/m. — Steeplechase. — Para todo caballo de tres a
y más, no ganadores de carreras públicas de saltos, en el presente año. — Peso de reglamento. — Recargo de 3 kilos a los que hayan
dos o más carreras de saltos. — Recargo extra de 3 kilos, a los que hayan ganado un premio de $ 5,000 o más. — Inscripción:
mio: $ 3,500 al 1.o

Preparador	Dueño	Nombre	Peso	Edad	Sangre	Padre	Madre	Traje del jinete
J. Madrid	C. Cisterna	1 Curacao	77	8	F	Jou Jou	My Gal	Celeste, m. rosadas, g. negra
P. Rojas	C. Olivares	2 Cadillac	71	6	1/2	Melbourne	Sin anteced	Colorado oscuro, g. gris acero
Ab. Luna	C. Muñoz	3 Don Ñica	71	7	F	Burlesco	Mala Lengua	Blanca, m. coloradas, g. negra
F. Villa	Olvido	4 Polvillo	71	7	F	Siberien	Nagoya	Frutilla, gorra morada
A. Huerta	O. Phyllips	5 Shannon	71	9	F	Celso	Represalia	Lacre, m. bl., brazal, azules
Al. Zúñiga	Al. Zúñiga	6 Prince Charlie	70	5	F	Olascoaga	Scotch Lassie	Labano, brazal, g., granate
J. A. Castro	Estr. Blanca	7 Ultimo Mono	70	5	F	Lauderdale	Realidad	Azul, estr. bl., m. y g. tricolor
D. Yáñez	J. M. Errázuriz	8 Yumbel	60	3	F	Olascoaga	Sutileza	Azul, gorra negra

SEGUNDA CARRERA, A LAS 2 P. M.—Premio FIO—1,100 mts.—Para caballos de 2 años que no hayan ganado—Peso: 54 kilos
ción: $ 40. — Premio: $ 4,000 al 1.o

Preparador	Dueño	Nombre	Peso	Edad	Sangre	Padre	Madre	Traje del jinete
José Celpa	Los Sauces	1 Alnero	51	2	F	Aaltanero	Vam	Celeste, gorra negra
D. Sandoval	V. Maturana	2 Charlarquén	54	2	F	El Tango	Fine Rose	Turquesa, mang. y g. lacres
P. Rojas	Mata Penas	3 Fan Fan	54	2	F	Pibe	Miss Olga	Amarillo, braz. y g. solferino
J. B. Castro	Good Friend	4 Garote	54	2	F	Matador	Friscka	Castaño, m. y g. amarillas
J. Cavieres	O. Bernstein	5 Lacayo	54	2	F	Last Reason	Miss Silver	Negra, faja, m. y g. colorada
D. Sandoval	D. Urrutia	6 Jarby	54	2	F	Burgomaster	Hosanna	Azul y blanco list., g. lacre
H. Pérez	Rex	7 Mon Homme	54	2	F	Elair II	Golden Lady	Rojo
J. Pinto	E. Molina	8 Por fin	54	2	F	Mago	Flor de Thé	Azulino, cruzado y g. perla
Luis Silva	J. Sullivan	9 Sixpence	54	2	F	Fío	Oamsel	Vde. m. vde. y bl. en r., g. v.
L. A. Figueroa	Pocochay	10 Villapín	54	2	F	Last Reason	Teresa	Rosa seca, gorra negra
I. Yáñez	I. Yáñez	11 Zomol	54	2	F	Sunbar	Calampara	Rosado y celeste listado
A. Muñoz	A. Muñoz	12 Antora	52	2	F	Lechuguino	Alice II	Blanca, cost. y g. azul
Eug. Molina	P. Barros	13 Hecatombre	58	2	F	Julio César	Brea	Negra y lacre por mitad
A. Muñoz	L. A. González	14 Merry	52		F	Fernet	Agnes Bobs	Oro y neg. en rued., g. negra
E. Emeres	Los Andes	15 Palisandra	52	2	F	Pirapó	Doncella	Blanca, f., braz. y g. azules
G. Valenzuela	C. A. Riofrío	16 Pe. Blanca	52	2	F	Viraró	Merele	Colorado cruz y g. turquesa
R. Cárdenas	Amsterdam	17 Zarabanda	52	2	F	Olascoaga	Pretensión	Naranja, lunares y g. negra

TERCERA CARRERA, A LAS 2.30 P. M.—Premio TATE II—1,100 mts.—Para caballos de 2 años, que no hayan ganado — Peso: 54 k
cripción: $ 40—Premio: $ 4,000 al 1.o

Preparador	Dueño	Nombre	Peso	Edad	Sangre	Padre	Madre	Traje del jinete
F. Villa	Altz Goli	1 Bat	54	2	F	Gral. Stoessel	Amheris	Verde oscuro, gorra guinda
S. Rojas	Beyond	2 Harding	54	2	F	Comisario II	Juanchera	Azul eléctr., brazal, y g. oro.
P. Rojas	Mata Pena	3 Jacobino	54	2	31/32	Burlesco	Anunciadora sn	Amarillo, brazal. y g. solf.
I. Espinosa	E. Castegnola	4 Kelso	54	2	F	Melbourne	Swallow	Solferino m. y g. verde
C. Morris	Jorge Borles	5 Labrador	54	2	F	Last Reason	Kosima	Verde y plata en r., g. plata
R. Piérola	Tricolor	6 Lacre	54	2	F	Last Reason	Captivante	Azul, m. bl. y col., g. col.
F. Rojas	G. Bustell	7 Levantino	54	2	F	Last Reason	Riviera	Solf., cel. y vde. en r., g. solf.
P. Polanco	P. Polanco	8 Libinok	54	2	F	Poseur	Merced	Azul, m. cooradas, g. blanca
J. Celpa	C. Garcés	9 Lontué	54	2	F	Pirapó	Joyita	Oro
A. Muñoz	....	10 Pif	54	2	F	Pirapó	Safo	....
I. Yáñez	Jacil	11 Crimora	52	2	F	Burgomaster	Australia	Blanco, banda y g. verde esm.
J. Cavieres	Ñapaco	12 Dione	52	2	F	Pibe	Oogaresse	Morada, pres. oro. g. morada
E. Michaels	J. Brignardello	13 Huerfanita	52	2	1/2	Buñuelo	Chilena	Bronce, gorra caña
G. A. Gómez	Junquillar	14 Mistere	52	2	1/2	Buñuelo	Rib Rat	Frutilla almares y g. azul
F. Galván	J. Sullivan	15 Pisaverde	52	2	F	Orwin	Empresa	Verde, m. vde., y bl. en ruedas
R. Cárdenas	L. A. Castro	16 Sangra	52	2	A.A.	Burgomaster	Royal Leaf	Negra, m. celestes, g. colorada

CUARTA CARRERA, A LAS 3 P. M. — 1,400 metros. — Para todo caballo ganador. — Handicap limitado entre 63 y 45 kilos
cripción: $ 35.—Premio: $ 3,500 al 1.o

Preparador	Dueño	Nombre	Peso	Edad	Sangre	Padre	Madre	Traje del jinete
R. Cárdenas	Amsterdam	1 Cau Cura	58	6	7/8	Cronwell II	Virginia	Naranja, lunares y g. negras
P. J. Medina	S. Agliati	2 Pegote	57	6	F	Pirapó	Shylass	Blanco, lunares verde, g. lacre
F. Rojas	J. L. Prain	3 Last Gift	55	4	F	Barsac	Orgullosa	Naranja, n. turqu., g. naranja
P. Marchesini	Triunfo	4 Poruña	54	4	F	Pirapó	Doncella	Oro, brazaletes y g. azulinos
C. Rodríguez	A. Rosselot	5 Virgilio	55	6	F	Sunbar	Laucha II	Verde marben, braz. y g. negros
C. A. Gómez	Karnatic	6 Torquemada	53	3	F	Lecuguino	Alice II	Rubí, alamares y borla oro
J. Pinto	Gerona	7 Fatalist	52	5	7/8	Hasard	Fateful	Azul, rejilla y gorra oro
E. Fuentes	Esenche	8 Gondolero	52	3	F	Comisario	Umbel	Verde oscuro, alam. y g. neg.
Ramón Soto	Pepeta	9 Grand Prix	52	4	F	Duty	Menina	Morado, m. y g. blancas
P. Polanco	P. Polanco	10 Juglar	51	3	F	Melbourne	Black-Beary	Azul, m. coloradas, g. blanca
M. Reyes	Kalmuco	11 Kalmuco	51	5	F	Siberien	Bib Rat	Mor. m. mar., br. mor., g. nar.
R. Piérola	Tricolor	12 Verdot	51	3	F	Last Reason	Santonina	Azul, blanca y lac., g. lacre
R. Díaz	J. A. Leyton	13 Indino	50	5	F	Etolo	Kosima	Amarillo claro, g. turquesa
J. Rodríguez	Ñipoco	14 Porciúncula	50	3	F	Pibe	Phryné	Morado presillas y m. oro.
R. Amaro	J. Valenzuela	15 Glace	49	4	3/4	Celso	Vasconia	Oro cruz lacre, gorra lacre
C. Lacalle	La Peña	16 Polignac	49	3	F	Eclair II	Dimity	Granate, m. cel., g. ng., b. o.
A. Luna	Good Hope	17 Gran Maestro	47	5	F	L'Aiglon	Pren. Devota	Blanca, alamrs. y m. azules
J. Pinto	E. Molina	18 Job	47	4	F	Last Reason	Olit-	Azulino, cllo., puñ. y g. perla
J. B. Castro	Los Aliados	19 Odioso	47	3	F	Mago	Mong's Ferry	Azul eléctrico, m. solferino
Art. Rodríguez	Ciro Klein	20 Karagua	47	3	F	Scorpio	Joguette	Negro y oro, por mitad

QUINTA CARRERA, A LAS 3.30 P. M. — Premio EL TANTEO (Reglamentaria. — 1,400 metros. —Para 2 años, nacidos en el
Peso: 54 kilos. — Inscripción: $ 100 — Ratificación: $ 100 el Lunes antes de la carrera. — Premio: $ 20,000 al 1.o

Preparador	Dueño	Nombre	Peso	Edad	Sangre	Padre	Madre	Traje del jinete
C. Lacalle	La Peña	1 Atagnan	54	2	F	Mustafá	Allegiance	Granate, m. cel., g. negra
P. Rojas	S. S. Ahues	2 Capitolio	54	2	F	Burgomaster	Alhucema	Cel. y bl. por m., m. cel., g. lo.
F. Villa	Olvido	3 General Prim	54	2	F	Buñuelo	Cesira	Frutilla, g. morada oscura
F. Galván	Limited	4 Irlandés	54	2	A.A.	Old Boy	Dame d' H.	Gris perla g. negra
F. Galván	Limited	5 Ica	52	2	A.A.	Fío	Belle Etoile	Gris perla g. negra
D. Galaz	D. Galaz	6 Jirón	54	2	F	Burlesco	Only	Amarillo brazil, y g. colorada
H. Pérez	Binador	7 Latoso	54	2	F	Eclair II	Olvertida	Terracota, gorra azul.
J. Cavieres	G. Aguiar	8 Leoncito	52	2	F	Last Reason	Best Girl	Lila, m. lila y ng. list., g. lila
J. Cavieres	G. Aguiar	9 Alderney	52	2	F	Alanés	Parterre	Lila, m. lila y ng. list., g. lila
F. Guzmán	Las Zorras	10 Paltanes	54	2	F	Olascoaga	Valsouria	Colorado.
J. J. Munita	Ascot	11 Skerriwore	54	2	F	Hasard	Alison	Oro manga y g. oro.
Enr. Emerez	Los Andes	12 Torreón	54	2	F	Covelace	Green Cap.	Blanca, faja brazal y g. azul
M. Cubillos	A. Benavente	13 Vagual	54	2	F	Panguilemu	La Moselle	Azul turquesa, m. o., g. bl.
José Celpa	Los Cardos	14 Zafir	54	2	F	Mustafá	Austria	Celeste, gorra negra
C. Rodríguez	I. Viadés	15 Castellamare	52	2	F	Burgomaster	P. Cigarette	Verde, gorra solferino
Av. Muñoz	J. Muñoz	16 Gomalaca	52	2	F	Danzig	Royal Flush	Blanca, costura y g. azul
R. Ramírez	Lo Ortúzar	17 La Novena	52	2	F	Buñuelo	Miragarria	Plomo, lun., m. y g. blanca
P. Boncerio	E. Bouquet	18 Libélula	52	2	F	Buñuelo	F. du Soleil	Blanco y azul en r., g. col.
D. Sandoval	Stgo. Polloni	19 Malharia	52	2	F	Pibe	Delfa	Oro braz. negros
J. Méndez	H. Valdés	20 Monza	52	2	A.A.	Lord Bobs	Ukrania	Azulino brazal. y g. acero
L. Navarro	Parsifal	21 Narcisa	52	2	F	Buñuelo	Nagoya	Castaño, gorra negra
L. A. Benítez	Lampa	22 Picazón	52	2	F	Orwin	Kepta	Guinda seca
F. Guzmán	G. Bushell	23 Serenísima	52	2	F	Calvito	Sapientia	Solf. m. cel. y v. en r. g. solf.
D. Sandoval	Ollimaraj	24 Zadorija	53	2	F	Osboch	Aldivia	Gris perla, cllo., pñ. y g. mor.

SEXTA CARRERA, A LAS 4 P. M. — Premio FAME. — 2,000 metros. — Para todo caballo ganador de $ 10,000 o más. — Handicap
cripción: $ 45. — Premio: $ 4,500 al 1.o

Preparador	Dueño	Nombre	Peso	Edad	Sangre	Padre	Madre	Traje del jinete
F. Guzmán	G. Bushell	1 Puelche	58	3	F	Olascoaga	Valsouria	Morado, cel. y v. en r., g. col.
E. Michaels	Silver Green	2 Partiquina	58	4	F	Pibe	Delfa	Plata, lunares y g. verde
J. A. Castro	J. Borda	3 Navira	55	6	F	Virard	Nevy	Nja. y cel. en r., m. cel. g. nja.
P. Polanco	V. Ugarte	4 Moloch	53	4	F	San Marcos	Bengala	Oro, m. lacre, gorra negra
F. Villa	Olvido	5 Carbón	51	5	F	Siberien	F. du Soleil	Frutilla, g. morada oscura
I. Yáñez	I. Yáñez	6 Grampian	51	4	F	Mustafá	Marakesh	Rosado y celeste listado
F. Peralta	A. Martínez	7 Pintura	50	4	F	Pirapó	Semifhsa	Turquesa y negro a cuadros
H. Pérez	Tally Ho	8 Long Long	49	4	F	El Tango	Mecánica	Blanca y lacre en r. g. azul
R. Cárdenas	Amsterdam	9 Tangola	49	5	F	El Tango	Kasala	Naranja lunares y g. negros
A. Huerta	Santiago	10 Papamoscas	43	5	F	Crescendo	Semifdsa	Verde cruz., brazl. y g. azul.
J. Méndez	Setiembre	11 Piave	44	6	F	Altanero II	Hilda	Solferino, mangas y g. café
R. V. Soto	La Loma	12 Velada	42	5	F	Olascoaga	Gonina	Colorado, daja bl. gorra azul

SETIMA CARRERA, A LAS 4.30 P. M. — Premio FERNET. — 1,400 metros. — Para todo caballos ganador. — Handicap
63 y 45 kilos. — Inscripción: $ 35. — Premio: $ 3,500 al 1.o

Preparador	Dueño	Nombre	Peso	Edad	Sangre	Padre	Madre	Traje del jinete
I. Espinosa	I. Espinosa	1 Danger	60	4	7/8	Hasard	Alada	Verde, bral y g. lacre
Av. Muñoz	Ecuador	2 Pistacho	60	4	27/32	Sándalo	Chúpate esa	Blanco y neg. list., g. blanca
O. Fuenzalida	U. Verdugo	3 Predilecta	53	5	15/16	Meltonian	Valdramina	Vde. est. ros., m. vde., g. ros.
J. Dalmau	Burlesco	4 Bulliciosa	52	5	F	Mago	Bacrina	Lacre, alamares y borla oro.
D. Sandoval	G. Campos	5 Yokoska	52	3	F	Osboch	Lady Love	Blanca, raja y colorada.
C. Rodríguez	Angel Mora	6 Copayapú	49	6	F	Eclair II	Bywell	Blanca, m. neyra., gorra rosada
C. A. Gómez	José Lira	7 Lacierva	49	4	F	Marcosal	Qdeen Mary	Rosado
P. Boncerio	E. Bouquet	8 Go Lady	48	6	F	Gonin	Joyfil Lady	Azul y blanc. en rued. g. colr.
E. Molina	El Amigo	9 Cáucaso	47	3	F	Rosicler II	Riga	Rosa seca, alamares y g. azul
E. Michaels	Silver Green	10 Partiquina	47	4	F	Pibe	Delfa	Plata, lunares y g. verde
A. Guittienne	E. Fiereau	11 Marialva	45	6	F	Pioneer	La Fornarina	Lacre y oro en rued., g. oro.

OCTAVA CARRERA, A LAS 5 P. M. — Premio FRONDEUR. — 3,000 metros. — Para todo caballo ganador de $ 10,000 o más
—Inscripción: $ 45 — Premio: $ 4,500 al 1.o

Preparador	Dueño	Nombre	Peso	Edad	Sangre	Padre	Madre	Traje del jinete
L. A. Figueroa	B. Bernstein	1 Acorazado	59	5	F	Pipiolo	Man of War	Rosa seca y g. esmeralda
D. Galaz	D. Galaz	2 Papagayo	53	5	F	Pirapó	Shylass	Amarillo, brazl y g. colorada
J. Celpa	Los Bomberos	3 Bombero	51	3	F	Mustafá	Chela II	Blanca, f. azul, m. y g. col.
J. Cavieres	Río Oro	4 Metternich	51	3	F	Mustafá	Transmonte	Azulinos, g. negra, borla oro.
L. A. Benítez	L. Portales	5 Chevrolet	50	3	F	Mustafá	Melton Belle	Chocolate, brazal y g. oro
F. Galván	Limited	6 Mentirosa II	50	3	F	Baratiero	Memoir	Gris perla, gorra negra
D. Vial	A. Gatica	7 Picarón	48	3	F	Siberien	Picaruela	Blanca, brazaletes negros
F. Guzmán	Las Zorras	8 Jaramago	48	5	F	Bon	Mellin	Colorado
E. Emeres	Los Andes	9 Telinga	48	5	F	Turín	Peccavi	Blanca, f. brazal y f. azules
C. Rodríguez	I. Valdés	10 Kansas	45	5	F	Burgomaster	La Boule	Verde, gorra rosada
C. Oliveras	Fierro Viejo	11 Chañar	43	6	F	Crescendo	Balaustrada	Oro, braz gran., m. o. g. gr.
J. Cuevas	Importación	12 Electrón	43	6	F	Cuvano III	Sta. Elena II	Oro, faja y gorra negras
Fco. Villa	Olvido	13 Hidalga	43	5	F	Brasil II	Salcotta	Frutilla, g. morada oscura
P. Polanco	Récord	14 Mal Día	43	3	F	Altanero II	Dorama	Blanc. cuello, pres puñ. g. az.
E. Polanco	E. Polanco	15 Sirsac	40	4	F	Barsac	Sidecomb	Solferino

PRONOSTICOS DE ALGUNOS DIARIOS Y REVISTAS PARA LA REUNION DE LA TARDE DE HOY EN EL CLUB

DIARIOS Y REVISTAS	1.a carrera	2.a carrera	3.a carrera	4.a carrera	5.a carrera	6.a carrera	7.a carrera
"LA NACION"	Ultimo Mono Cadillac Don Ñica	Alnero Zomol Sixpence	Crimora Huerfanita Lontué	Indino Gondolero Virgilio	Irlandés La Novena Libélula	Grampian Pintura Partiquina	Papucaso Predilecta Bulliciosa
"LOS TIEMPOS"	Ultimo Mono Don Ñica Cadillac	Alnero Zomol Sixpence	Lontué Crimora Huerfanita	Indino Virgilio Pegote	Irlandés Libélula La Novena	Pintura Partiquina Grampian	Cáucaso Bulliciosa Yokoska
"LA HUASCA"	Ultimo Mono Curacao Cadillac	Alnero Zomol Sixpence	Lontué Huerfanita Crimora	Kalmuco Indino Gondolero	La Novena Irlandés Artagnan	Pintura Grampian Carbón	Cáucaso Danger Predilecta
"EL BOLETIN MUNICIPAL"	Ultimo Mono Curacao Cadillac	Alnero Mon Homme Zomol	Jacobino Mistere Lontué	Virgilio Kalmuco Poruña	La Novena Irlandés Libélula	Pintura Grampian Puelche	Bulliciosa Partiquina Predilecta
"DEUTSCHE ZEITUNG"	Cadillac Ultimo Mono Curacao	Alnero Sixpence Zomol	Jacobino Mistere Kelso	Polignac Fatalist Kalmuco	La Novena Artagnan Irlandés	Carbón Pintura Grampian	Partiquina Cáucaso Go Lady
"LA UNION"	Ultimo Mono Cadillac Curacao	Alnero Zomol Sixpence	Lontué Crimora Jacobino	Virgilio Kalmuco Job	Libélula La Novena Artagnan	Pintura Grampian Partiquina	Yokoska Predilecta Bulliciosa

Para Sangre Viciada
Tome Hierro Nuxado

Miles de personas están en constante estado de mala salud y falta de energía porque tienen la sangre viciada, llena de impurezas. Es fácil trazar el origen de esas impurezas, pero no es eso lo que importa, sino el desalojarlas enteramente del organismo. No hay otro modo de remediar el mal.

La fórmula del HIERRO NUXADO contiene poderosos elementos depurativos para la sangre en combinación con propiedades tónicas de gran alcance para reconstruir fuerzas y energía. HIERRO NUXADO contiene hierro como el mismo hierro de la sangre humana. Como saben todos los médicos, sin hierro su sangre no puede ser pura ni producir energía y vitalidad. HIERRO NUXADO no es un "cúralo todo" y solo se recomienda bajo comprobación científica para desarreglos de la sangre y de los nervios, sangre impura, reumatismo, anemia, clorosis; neurastenia, debilidad o depresión nerviosa y falta de virilidad.

Dos semanas bastarán para demostrar el alcance del HIERRO NUXADO. Póngalo a la prueba. Todas las buenas boticas lo venden.

"JAEGER"
LAS CAMISETAS Y CALZONCILLOS DE FAMA MUNDIAL
Encontrará usted el mejor surtido de plaza en las camiserías.
MATAS y Cía.
Estado 78 - Estado 381 - Ahumada 342
Puente 570

DESDE $ 60
RECIBE HECHURAS DE
— TRAJES SASTRE DE —
SEÑORAS Y CABALLEROS
ECHAURREN No. 10

Si Ud. siente frío
PASE POR LA
"ORYAL" Camisería
Vende solamente artículos de última moda y calidad comprobada.
Ropa Jaeger — Polainas
Chalecos — Guantes
Bufandas — Corbatas
Paraguas — Camisas
Un saldo cuellos hilo franceses a $ 2.50 cada uno
PORTAL F. CONCHA 968

UN BUEN CONSEJO
le damos a Ud. y es que se compre inmediatamente un abrigo impermeable para Ud., su señora o su hijito en la
Casa Juan Medvinski
ALAMEDA 972
Es inútil que le digan que hay otra parte donde obtenerlos mejores y más baratos. No hay quien nos compita en la fabricación de
Impermeables

PIDA VINO BENITEZ

COMPRO
brillantes, perlas, oro, platino y toda joya de valor. Pago al contado.
DELICIAS 857
M—20

Elite
GC
EL MEJOR CALZADO NACIONAL
Gath & Chaves

ENFERMEDADES DE LAS VIAS URINARIAS
La blenorragia mal cuidada, suele complicarse con la ciatitis, que, además de un dolor muy vivo y necesidad frecuentes de orinar, produce complicaciones a veces bastante graves
Por lo tanto, debemos emplear una medicación seria, recetada por todos los médicos: la DUMICTINE, tomando de 8 a 12 cápsulas diarias en las comidas.
DEPOSITO EN LAS PRINCIPALES FARMACIAS

les simpatías y no veo por ustedes no encontrarán esa encia, que por lo demás bien merecen.

imados colegas y amigos: os aceptar esta pequeña sincera manifestación de io y os pido que todos los ntes bebamos esta copa por licidad de los festejados, es serán el portavoz de un oso abrazo a nuestros compa- s Salfate, López y Astorga, un fraternal saludo a los hípi- brasileños. lud!"

ontestó a nombre de los fes- os, el señor Baldomero Loyo- en una brillante improvisación. eguida usaron de la palabra señores Roberto Guzmán, An- io Fernández y Fernando Amu- gui, quienes abundaron en iosos conceptos para los fes- ados.

istieron las siguientes perso-

nuel Pérez, Manuel Verdejo, lermo Guerra, José Arancibia, Jopia, Luis H. Huerta, Car- Rodríguez S., Enrique Rodrí- S., Andrés Molina S., Manuel z, Antonio Fernández, Eliseo T., Darío Vial, Juan Fer- Arturo Rodríguez C., antino Lacalle, Santiago Po- Jorge Polloni, Juan Cavie- Manuel Fernández, Ignacio z, Jerónimo Brignardello, Muñoz, Horacio Ramírez, Al- Tritini, José L. Vergara, F. Bernal, Joaquín Rodrí- S., Audovino Huerta, Víctor Arturo Matta, Daniel Ló- Alfonso González, Alfredo ález, David Yáñez, Humberto ez, Daniel Sandoval, Florentino án, Ernesto Polanco, Federi- Loof, Carlos Guerra, Enrique eres, Rómulo Piérola, Roberto nández, Francisco Martínez, é Celpa, Florentino Galván, Bravo, Gmo. Valenzuela, San- Villanueva, Agustín Gutiérrez, or Brignardello, Uldaricio rra, Juan Vaccaro, Francisco ega, Policarpo 2.o Rebolledo, A. Figueroa, Alejandro Ren- Alvaro de la Cruz, Alfonso Bernardo Herrera, Ramón res, Roberto Guzmán, Pedro chesini, Fernando Amunáte- José Contreras, Moisés Gon- Ventura Pérez, Pablo Sil- Andrés Sivori, Luis A. Beni- Reducindo Cárdenas, H. Mi- els, Manuel Aranda, Germán érez, Remigio Opazo, Vicente El- eta, Baldomero Loyola, José evas, Alfredo Vergara, José many.

ESUMEN DE LOS TRABAJOS FECTUADOS DURANTE LA EMANA POR LOS COMPETI- ORES DE LA TARDE DE HOY

1.a CARRERA

No se vieron trabajos.

2.a carrera

ALNERO.— Jueves.— 800 metros (aprendiz) 52 3|5, acompañado de Zafir (S. Villanueva), ganando Alnero por 3 cuerpos.

GARETE.— Lunes.— 1,000 metros (aprendiz) 1.9 2|5, acompañado de Odioso (A. Calderón), llegando iguales.

LACAYO.— Jueves.— 1.000 metros (aprendiz). 1.4 3|5, acompañado de Walter Scott (L. Bravo), ganando éste fácil.

SIXPENCE.— Jueves.—700 metros (R. Ubilla) 45 1|5, acompañado de Pisaverde (S. Madariaga) ganando Sixpence por dos cuerpos.

ZOMOL.— Viernes.—1,200 metros (L. Guerra). 1.23.

ZARABANDA.— Viernes.—1,400 (O. Contreras) 1.37 2|5.

3.a CARRERA

KELSO.— Jueves. — 1,000 (L. A. Soto) 1.9.

LACRE.— Lunes.— 1.200 me- JuevesP.. etaoin shrdlu etaoi ros (aprendiz), 1.24 3|5. Jueves: 1,000 (R. Hernández) 1.10.

CRIMORA.— Viernes.— 1,000 metros (C. Guerra) 1.5 3|5.

SANGRA. — Jueves. — 1,200 (O. Contreras) 1.24.

4.a CARRERA

PEGOTE.— Jueves.— 1.400 (V. Jara) 1.34 2|5.

VIRGILIO. — Viernes.— 1.400 (L. Bravo) 1.36.

GRAND PRIX.— Jueves.—1.400 (P. Silva) 1.34 3|5.

JUGLAR. — Viernes. — 1,400 (aprendiz) 1.39, acompañado de Glenley (C. Guerra), ganando Juglar por varios cuerpos.

VERDOT.— Jueves.— 1,400 (J. Vergara) 1.38.

INDINO.— Lunes.—700 (aprendiz) 47. Jueves: 600 (aprendiz) 41 2|5. Repitió 600 en 41 3|5.

PORCIUNCULA. — Jueves. — 1,200 (L. Bravo) 1.21 2|5.

POLIGNAC. — Lunes. —1,400 (H. Ramírez) 1.37 2|5.

5.a CARRERA

ASTAGNAN. — Lunes. — 1,400 (H. Ramírez) 1.33, acompañado de Záfir (S. Villanueva) y Kenia (A. Gutiérrez), ganando Záfir por cuerpos a Kenia. Astagnan llegó muy distanciado.

Jueves. — 400 (H. Ramírez) 24 2|5, acompañado de Polignac (A. Gutiérrez), llegando iguales. Repitieron 800 en 52 3|5, llegando iguales.

IRLANDES. — Lunes. — 1,500 (Alf. Silva) 1.43 3|5, acompañado de Sixpence y Pisaverde (aprendices) llegando los dos primeros iguales. Pisaverde llegó a 2 cuerpos. — Jueves. — 1,400 (Alf. Silva) 1.35, acompañado de Fea (R. Ubilla), ganando Irlandés, por un cuerpo.

ALDERNEY. — Lunes. — 700 (U. Ibarra) 43 3|5, acompañada de Leoncito (A. Molina), llegando iguales. Repitieron 700 en 46, llegando iguales. — Jueves. — 1,200 (U. Ibarra) 1.21 2|5, acompañado de Leoncito (A. Molina), ganando Alderney, muy lejos.

MALHARIA. — Viernes.—1,400 (M. Núñez) 1.40.

ZADORIJA. — Lunes. — 1,400 (aprendiz) 1.33 2|5.

SHERRYWORE. — Lunes. — 1,400 (J. M. Baeza) 1.35. — Jueves. — 400 (V. Jara) 26 1|5, acompañada de Shylock (aprendiz), llegando iguales. Repitió 700, acompañada de Landry en 45 3|5, llegando iguales.

SERENISSIMA. — Jueves. — 700 (aprendiz), últimos 400, en 25 3|5, acompañada de Paltanes (Ar. Silva), llegando iguales. Repitieron 700 en 45 3|5, ganando Serenissima, por varios cuerpos.

LIBELULA. — Viernes. — 800 (J. Vergara) 52 3|5.

SEXTA CARRERA

PUELCHE. — Lunes. — 1,000 (Ar. Silva) 1.8 2|5. Repitió 1,000 en 1.7 1|5.

Jueves. — 1,000 (Carrillo) 1.13 al carrerón. Completó 1 vuelta suave y repitió 800 en 53 3|5.

GRAMPIAN. — Viernes.— Una vuelta (A. Nieto) 2.24 2|5.

TANGOLA. — Lunes. — 800 (S. Villanueva) 55 3|5. Repitió 800 en 55. — Jueves — 800 repetidos (O. Contreras), últimos 800 en 55.

PIAVE. — Viernes. — Una vuelta fuerte (P. Silva), últimos 1,400 en 1.37 2|5.

SETIMA CARRERA

DANGER. — Lunes — 700 (L. A. Soto) 48. — Jueves. — 700 (L. A. Soto) 47. Repitió 600 en 39.

CAUCASO. — Lunes. — 1,400 (U. Ibarra) 1.37.

OCTAVA CARRERA

ACORAZADO. — Lunes. — 1 vuelta fuerte (Ibarra) 2.17. — Jueves. — 1 vuelta (U. Ibarra) 2.17.

BOMBERO. — Viernes. — 700 (aprendiz) 46, acompañado de Digno (Villanueva), llegando iguales. Repitieron 700 en 47, llegando iguales.

CHEVROLET. — Viernes. —800 (E. Rebolledo) 52 2|5. Repitió 800 en 55 1|5.

JARAMAGO. — 1,600 (P. Silva) 1.48.

SIRSAC. — Jueves. — 1 vuelta (P. P. Quezada) 2.22.

La falta de apetito

forzosamente trae como consecuencia un relajamiento en todos los funcionamientos del organismo. El remedio consiste en un régimen de sobrealimentación a base de la FITINA, combinación fosforada orgánica, considerada por la ciencia el más poderoso modificador de la nutrición. No sólo excita notablemente el apetito, haciendo así posible la sobrealimentación, sino que representa en sí el elemento más valioso de la nutrición de los tejidos, la fuerza dinámica misma de la vida. Bajo su acción, la inapetencia cede a un irresistible deseo de comer, el peso empieza a aumentar a los 3 o 4 días, y en un plazo corto, el organismo es llevado a su máxima potencialidad. Si dudara, consulte a su médico.

De venta en toda buena farmacia.

Fitina REINTEGRA LA VITALIDAD

Sociedad para la Industria Química en Basilea (Suiza)

TRANSMISIONES COMPLETAS
POLEAS DE FIERRO FUNDIDO Y DE MADERA
EJES DE ACERO LAMINADO
DESCANSOS "SELLER"
CONSOLAS, MACHONES, GRASERAS, ETC.
OFRECE A PRECIOS CONVENIENTES
FUNDICION GRAJALES
TELEFONO ING. EST. N.o 5.— GRAJALES 2548

LAS CARRERAS DE LA MAÑANA DE HOY

De seis handicaps y una carrera condicional para no ganadores consta el programa de la 6.a reunión de Otoño, a realizarse hoy en este hipódromo.

Iniciará la reunión matinal el Premio Azul para no ganadores, sobre una distancia de 1,200 metros.

Limávida por su tercer lugar detrás de Richmond y Gran Maestre, precediendo entre otros a Taglioni que ocupó el cuarto puesto; Catacumba tercera de Xenops y Grenoble; Mag, segunda de Zain en la reunión del 4 del mes en curso; Sáfira, la eterna abonada a los puestos de placé; Puppy, que ha obtenido algunas figuraciones; y por fin Grenoble, son los candidatos con más chance para abandonar por fin la categoría de perdedor.

Por estimar que la carrera mencionada de Limávida es lo suficientemente buena para dar cuenta de sus modestos acompañantes, la vamos a dejar indicada para ocupar el primer puesto. Para escolta de nuestra preferida señalaremos a Mag con Sáfira.

El Premio Ajial sobre 900 metros, que se disputará a continuación tiene como cartas principales a Güira, cuya última performance no es para convencer a nadie, Ilusa que va ahora en su tiro, Pinturera que a 49 kilos puede imponerse con facilidad, y por último, Nervo y Desalmado que van en muy buenas condiciones. Güira que irá prestigiada con la monta de C. Pombeta es nuestra favorita para ocupar el puesto de honor. Para los puestos siguientes recomendaremos a Nervo y Desalmado.

El Premio Acero, también sobre 900 metros, promete ser interesante ya que los aspirantes con opción para adjudicarse la recompensa son varios. Vilú que carga 52 kilos creemos que es un candidato de primera línea por lo que nos atrevemos a recomendarlo para ganador. Huacha y Tronador son nuestros elegidos para escoltar a la hija de Alanés.

Merengue II, Zain y Já Já entre los pesados, Odioso, Injuria, Ferrocarrilero y Farnesio entre los livianos, son a nuestro juicio los aspirantes con más opción a adjudicarse los 1,500 metros del Premio Antela.

Como Zain, aunque un poco tarde, ha sacado a relucir cierta clase, le vamos a confiar la defensa de nuestro pronóstico. Para el segundo y tercer lugar señalaremos a Já Ja e Injuria.

También sobre 1,500 metros se disputará el Premio Arabia que ocupa el quinto lugar en el programa. Bric a Brac que va bien colocado, y se nos ha informado que se encuentra en buenas condiciones, es nuestro favorito. Para ocupar los puestos siguientes indicaremos a Toinette y Tarnopol.

Interesantísimo promete ser el Premio Apir, pues en él se ha reunido un selecto lote de especialistas para la distancia. Chalinga, a pesar de cargar el top-weight, estimamos que debe ser la vencedora por lo que la señalaremos para ocupar el primer puesto. Sus enemigos más serios se los vemos en Melusine y Besarabia, a las que dejaremos para los puestos siguientes.

Clausurará la reunión el Premio Almee sobre 1,500 metros, prueba muy apropiada para poner término a un meet, pues es bastante abierta para que los perdidos tengan oportunidad de desquitarse.

Emily, el corral Amsterdam compuesto de Redondilla y Cau-Cura, Gran Bonetón y Caledonia a los pesos que van se merecen. Como la pensionista de D. Sandoval se vió muy tranquila el Domingo, la vamos a indicar para ganador. Para los puestos siguientes señalaremos a Redondilla y Gran Bonetón.

RESUMEN

1.a Carrera: Limávida, Mag y Sáfira.

2.a Carrera: Güira, Nervo y Desalmado.

3.a Carrera: Vilú, Huacha y Tronador.

4.a Carrera: Zain, Já Já e Injuria.

5.a Carrera: Bric a Brac, Toinette y Tarnopol.

6.a Carrera: Chalinga, Melusine y Besarabia.

7.a Carrera: Emily, Redondilla y Gran Bonetón.

NOTICIAS DIVERSAS

El corral Longchamps ha cambiado sus colores por los siguientes: chaqueta lacre y blanca en ruedas; mangas lacre y gorra lacre.

PRONOSTICOS DE LA PRENSA

Las diversas publicaciones que pronostican en ambos hipódromos, se encuentran en la siguiente situación:

CLUB HIPICO

		G.	P.
1	El Diario Ilustrado	8	52
2	La Patria	8	34
3	Los Tiempos	7	49
4	La Unión	7	43
5	El Mercurio	6	50
6	Las Ultimas Noticias	6	49
7	La Huasca	6	45
8	Deutsche Zeitung	6	46
9	El Pronóstico	5	48
10	La Tarde	4	41
11	La Nación	4	39
12	Zig-Zag	5	31
13	Ultima Hora	2	39

HIPODROMO CHILE

		G.	P.
1	Los Tiempos	8	36
2	Las Ultimas Noticias	7	37
3	El Pronóstico	7	32
4	Zig-Zag	7	30
5	El Mercurio	6	34
6	La Huasca	5	28
7	Deutsche Zeitung	5	31
8	La Patria	5	29
9	El Diario Ilustrado	4	40
10	La Unión	4	39
11	La Nación	4	30
11	Ultima Hora	4	29
13	La Tarde	4	21

"PIDA VINO BENITEZ"

HIPODROMO CHILE Domingo 18 de Mayo de 1924

PRIMERA CARRERA A LAS 8.45 A. M.—Premio AZUL. —Para ganadores.— Peso de reglamento. —Descargo de un kilo por carrera perdida en el Hipódromo Chile.—Inscripción: $ 15.—Premio: $ 1,500 al 1.o.—Distancia: 1,200 metros.

Preparador	Dueño	Nombre	Peso	Edad	Sangre	Padre	Madre	Traje del jinete	Jinete probable
J. A. Castro	Arm. and Navy	1 Joaco	58	4	F	Pitcher	Olessa	Lacre, blanc. y azul list., g. azul.	P. Hidalgo
D. Vial	A. Gatica	2 La Sorel	57	3	F	Siberién	Alohuette II	Blanca, brz. negros, g. blanc.	L. Lacroise
L. A. Benites	L. Portales V.	3 Limávida	56	4	F	Lauderdale	G. du Chill	Chocolate, br., oro, g. oro	L. Bravo
R. Amaro	Arribano	4 Tumbe	56	3	F	Olacoaga	Kirry	Verde y salm. list., g. verde	L. Carrasco
M. Reyes	Kalmuco	5 Stiky	54	3	F	Gonin	Joyful Lady	Morada, naranjas, b. m., g. nar.	M. Zúñiga
P. Rojas	R. Armas	6 Manguito	54	3	47|64	Kissing Cup	Manfrina	Rosada, mag. habano, g. hab.	J. Baeza
C. Cornejo	A. Vargas	7 Catacumba	54	4	7|8	El Pícaro	Quo Vadis	Azul oscuro, g. oro.	M. Aranda
R. Ramírez	Buen Ojo	8 Jamaique	53	3	F	Melbourne	M. Currie	Solfer. br. negr. g. negra.	E. Escobar
V. Jofré	R. Harris	9 Justiciero	52	3	F	Brazil II	Gioconda II	Blanca c. cer. g. blanc coc. os.	A. Nieto
R. Amaro	Ecuador	10 Cabro	52	3	15|16	Lumaco	Quintina	Blanco y neg. list. g. blanca.	M. Vergara
V. Herrera	S. Guerra	11 Florito	51	3	7|8	Matador	Florida	Rosada cue., rosadas, pu. g. neg.	M. J. Silva
J. B. Castro	Good Luck	12 Mag	51	3	F	Mago	Na-mi-ko	Negra lu. oro, g. negra.	P. Rebolled
J. Garay	Esfuerzo	13 Sáfira	45	3	F	Matador	Quebrada	Lacre c. azul puños, g. azul.	C. Santande
F. Bernal	J. Montt	14 Puppy	44	3	F	Melbourne	Key	Verde osc. rosa seca, g. oro viej.	C. Guerra
J. F. Salinas	C. Silva	15 Pabal	43	3	3|4	Faneo	Balatun	Blanca g. blanca.	J. Osorio
A. Zúñiga	A. Huerta	16 Greenoble	43	3	F	Comisario II	Lula	Cereza cin, g. cereza.	J. Pinto

SEGUNDA CARRERA, A LAS 9.15 A. M.— Premio AJIAL.—Handicap.—Para ganadores. — Inscripción: $ 15.—Premio: $ 1,500 al 1.o. Distancia 900 metros.

J. Rojas	A. del Pedregal	1 Copón	63	7	1|2	El Pícaro	Chilena	Blanc y gul. p. m. g. verde.	E. Canales
P. Rojas	J. Rivas	2 Carbonero	58	5	1|2	Ogro	Chilena	Amarilla lun. mang. y g. negr.	C. Santander
C. Oliveras	Curicó	3 Ilusa	56	3	7|8	Hasard	Alada	Verde, mang. lacres, g. lacre.	M. Vergara
C. Morris	La Luna	4 Güira	53	3	F	Comisario II	Royal Red	Negra, b. oro.	C. Pombet
Propietario	F. Poblete	5 Flanders	53	5	F	Pimental	Bamba	Verde c. ama., g. amarilla.	V. Fernandes
O. Fuenzalida	U. Verdugo	6 Trigo	52	5	F	Siberién	Picaresca	Verde est. rosa, g. rosada.	A. Nieto
D. Sandoval	L. Contreras	7 Time	51	5	31|32	Alanés	Rose White	Cer-ceza g. am. g. amarilla.	M. Núñez
F. Villa	Olvido	8 Murciano	50	3	F	Duty	Pintada	Frutilla, g. morada.	E. Rebolledo
A. Zúñiga	Potosí	9 Pinturera	49	3	F	Pibe	Dogaresse	Esmeralda, g. negra.	N. N.
F. F. Salinas	E. Araya	10 Nervo	43	4	3|4	Faneo	Balatun	Morada, g. blanca.	J. Osorio
J. A. Castro	Cataluña	11 Juddex	47	4	15|16	Ben	Floripa	Oro y lacre list. g. or. y lacre lis.	C. Guerra
J. 2.o Vaccaro	Diana	12 Desalmado	46	6	1|2	Comisario II	Chilena	Azul, mang. rosadas, g. oro.	R. Vidal
J. Rojas	E. Cifuentes	Atlética	43	6	1|2	Huechun	Chilena	Oro cruz neg., g. oro.	M. Zúñiga
O. Fuenzalida	Longchamps	14 Joselito	41	4	F	Saint Mead	Bluf	Oro y mor. por mitad, g. oro.	J. Pinto
Propietario	C. A. Gómez	15 Brasilera	43	4	7|8	Hasard	Sfax	Verde, mang. blanca, g. verde	A. Sánchez
M. Maldonado	Santa Luisa	16 Grignon	40	5	F	Burlesco	Delicada	Lacre y oro list. g. lacre.	C. Santelices

TERCERA CARRERA, A LAS 9.45 A. M. Premio ACERO.—Handicap.— Para ganadores. — Inscripción: 15. —Premio: $ 1,500 al 1.o—Distancia: $ 900 metros.

C. Oliveras	J. Jorquera	1 Azpeitia	58	3	F	Altanero	Catherinette	Bronce, solfer. g. bronce.	M. Gamboa
J. A. Castro	O. Boettinger	2 Bombe	55	5	F	Lumaco	Acuarela	Blanco y negr. en rued. g. lacre.	N. N.
J. Rojas	A. B. C.	3 Costino	54	5	3|4	Constant	Angina	Colorada, man. neg., g. neg.	E. Escobar
J. Garay	Esfuerzo	4 Lírica	54	3	F	Matador	Leonora	Lacre, azul, g., azul.	R. Ubilla
F. Peralta	A. Martínez	5 Papirote	53	5	7|8	Pirapó	Soberbia	Turquesa y neg. a cuad. g. blan.	C. Pombet
J. Pinto	E. Molina	6 Job	52	4		Last Reason	Olita	Azulino, c. p., g. perla.	J. Pinto
M. Cubillos	M. Benavente	7 Vilú	52	5	3|4	Alanés	Prosperina	Azul turquesa, m. oro, g. blanc.	A. Nieto
C. Oliveras	Curicó	8 Prothos	51	5	F	Pibe	Kolat	Verde, mang. lacres, g. lac.	M. Vergara
Propietario	R. Ramírez	9 Cherry Apple	50	3	F	Londres	C. Blossom	Azul eléct., g. negra.	C. Santander
F. Villa	Olvido	10 Ellita	50	3	F	Last Reason	Coqueta IV	Frutilla, g. morada.	M. J. Silva
S. Rojas	A. Echeverría	11 Huacha	49	5	15|16	Posseur	La Vague	Oro y n. en r., m. col. g. a. y or.	R. Henríquez
J. F. Salinas	C. Silva	12 Ronzal	49	4	F	Rosicler II	Amusette	Blanca, g. blanca.	N. N.
R. Amaro	Ecuador	13 Dody	43	3	3|4	Medallón	Garance	Blanco y neg. list. g. blanc.	M. Aranda
Propietario	C. A. Gómez	14 Tronador	43	3	1|2	Londres	Chilena	verde y café.	A. Sánchez
A. Gutienne	H. Fleureau	15 Taglioni	46	5	F	Turín	Pimienta	Verde, m. blancas, g. verde.	O. Contreras
C. Morris	Albión	16 Col. Maduro	44	4	1|2	Siberién	Chilena	Lacre y oro en r., g. oro.	R. Vidal
F. Poblete	Cruz Azul	17 Pasajes	43	5	27|32	Constant	Meva	Azul faja mar., faja, g. naranja.	J. Osorio
E. Orellana	D. Ramírez	18 Yó	40	5	7|8	Rob Roy II	Pirouette	Blanca c. azul, m. bl., g. blan.	A. Alzamora

CUARTA CARRERA A LAS 10.15 A. M.—Premio ANTELA.—Omnium Handicap.—Inscripción: $ 20,000— Premio: $ 2,000 al 1.o—Distancia: 1,500 metros.

J. Donati	L. A. Lois	1 Merengue II	61	7	F	Obrizo	Mermaid	Lacre acero, g. acero.	C. Pombet
Propietario	C. A. Gómez	2 Zain	58	3	31|32	El Tango	Molly White	Verde, m. blancas, g. verde.	R. Ubilla
D. Sandoval	M. Silva	3 Já Já	56	3	F	Julio César	La Pampa	Lacre y negro, g. neg por mitad.	M. Núñez
A. Zúñiga	L. Olivares	4 Donaide	54	4	F	St Andrew	Román Light	Oro, azul y lac. en cír., g. azul m.	V. Fernández
A. Muñoz	El Bosque	5 Latorre	54	3	F	Rolando II	Galejade	Negra f. verde, g. verde	I. Muñoz
G. de la Cerda	R. Harris	6 Masaniello	52	5	7|8	Posseur	Flor de un día	Blanca cer., m. bl., g. blanca.	E. Escobar
M. Collao	L. A. González	7 Elkington	51	3	F	Ben	Wise Gipsy	Negro y oro en rued. g. neg.	P. Silva
V. Jofré	Los Aliados	8 Odioso	50	3	F	Mago	Mong's Ferry	Azul eléc. m. solf. g. az. eléc.	A. Calderón
A. Muñoz	Condal	9 Injuria	50	4	F	Jack's Green	Riviera	Oro y lac. list. g. lac. y oro.	L. Guzmán
J. B. Castro	C. Amaro	10 Hot Point	43	4	F	Orwin	Royal Flush	Granate, m. azul, g. blanca.	P. Rebolledo
M. Maldonado	Santa Luisa	11 Gallión	49	6	F	Melbourne	Calcutta	Lacre y oro list. g. lacre.	M. J. Silva
J. F. Salinas	Rosicler II	12 Redward	45	4	F	Rosicler II	Brillantina	Am. m. rosadas, g. morada.	J. Osorio
I. López	E. Molina	13 Ferrocarrilero	43	6	F	Edward Low	Superiora	Azulino, m. azul., g. perla.	J. Pinto
J. B. Molina	F. Romero	14 Holgazán	46	6	F	Jack's Green	Riviera	Guinda, m. blan., g. esmeralda.	L. A. Molina
J. Pinto	San Marcial	15 Farnesio	45	5	F	Fío	Instant	Rosada, m. blanc., g. rosada.	R. Vidal
J. Donati	Botafogo	16 Tombola	42	3	7|8	Turín	Euskara	Chocolate, m. or. viejo, g. or. y	C. Santelices
R. Ramírez	Buen Ojo	17 Jamaique	41	5	F	Melbourne	M. Currie	Solferina, m. solf. y neg. g. neg.	M. Zúñiga

QUINTA CARRERA, A LAS 10.45 A. M.—Premio ARABIA.—Omnium Handicap. — Inscripción: $ 20.— Premio: $ 2,000 al 1.o— Distancia: 1,500 metros.

C. Oliveras	J. Jorquera	1 Madagascar	58	4	F	Burgomaster	Alucema	Bronce, m. solferinas, g. bron.	M. Gamboa
D. Sandoval	G. Guerra	2 Marconigrama	57	4	7|8	B. O. Hara	20 de Febrero	Am. cruz neg., g. negra.	N. N.
C. A. Gómez	Karnatik	3 Torquemada	56	3	F	Lechuguino	Alice	Ruby, m. ruby, g. blanca.	R. Ubilla
G. Avila	A. Contreras	4 Tarnopol	56	4	7|8	Turín	Euskara	Morada, m. morad. g. rosada.	J. Bernal
Propietario	F. Poblete	5 Don César	55	4	F	Etolo	Rochela	Verde c. ama. g. amarilla.	V. Fernández
A. Gutienne	H. Fleureau	6 Pasajero	54	5	1|2	Meltonian	Chilena	Lacre y oro en r. g. oro.	M. Silva
R. Cárdenas	Amsterdam	7 Toinette	54	4	F	Turín	Peccavi	Naranja lun. neg., g. neg.	S. Villanueva
Propietario	I. Yáñez	8 Bric a Brac	53	3	F	Duckenfield	Admiration	Rosado y celeste, g. listado	A. Nieto
A. Muñoz	A. Buzeta	9 Matorral	53	3	F	Altanero	Valenciana	Blanco y lacre en r. g. blan.	Alf. Silva
J. Madrid	La Loma	10 Velada	52	6	F	Olascoaga	Gonina	Colorada f. b. color faj. bl. g. az	A. Garay
G. Garay	Esfuerzo	11 Lírica	51	3	F	Matador	Leonora	Lacre c. azul, g. azul.	C. Santander
E. Emereres	R. López	12 Adriático	50	4	F	Burgomaster	Fulana	Mora la torna, g. mor. coc. oro	L. Zamora
A. Luna	Good Hope	13 G. Maestre	49	5	F	L'Aiglon	Prin. Devota	Blanca ala. a. m. azul g. blanca.	L. Guzmán
A. Allen	Condal	14 G. Gouch	48	4	F	Mustafá	Kost	Oro y lac. list. g. lacre b. oro.	L. Guerra
A. Muñoz	Ecuador	15 Gorgorito	43	3	F	Olascoaga	Sandunguera	Blanco y neg. list. g. blanca.	A. Gutiérrez

SEXTA CARRERA, A LAS 11.15 A. M.— Premio APIR.— 900 metros. —Handicap.—Para ganadores, —Inscripción: $ 15.— Premio: $ 1,50 al primero

M. Cubillos	M. Benavente	1 Chalinga	60	4	55|64	Longchamps	Lleja	Azul turq., oro, blanco.	A. Nieto
D. Vial	A. Gatica	2 Melusine	57	4	F	Siberién	Mirfagarria	Blanco braz. negros.	Alf. Silva
R. Cárdenas	Pitico	3 Besarabia	53	3	F	Burgomaster	Cortejada	Tango y café list., g. café.	R. Ubilla
G. de la Cerda	G. de la Cerda	4 Variable	50	5	1|2	Scarrón	Chilena	Rosa seca, lun. br. y g. azul.	V. Fernández
C. Oliveras	J. Jorquera	5 Albaycín	43	6	F	Eclair II	Catherinette	Azul oscuro, am., guinda.	O. Contreras
G. Figueroa	Gerona	6 Fatalist	48	5	7|8	Hasard	Patiful	Azul, rejilla y g. oro.	J. Pinto
G. Figueroa	Argentino	7 Malesherbes	47	3	F	Mustafá	L. Sherry	Azul m. granates, br. y g. azul	L. Bravo
F. Poblete	J. Valenzuela	8 Glacé	47	4	3|4	Calso	Vaselina	Oro, cruz y g. lacre.	J. Osorio
D. Yáñez	P. Santórsola	9 Facuo	43	3	3|4	Faneo	Cupanita	Granate y nar. por mitad.	C. Santelices
J. F. Salinas	A. Pérez	10 Ancoa	43	5	1|2	Alanés	Chilena	Terracotta.	R. Vidal
	C. Klein	11 Xaragua	43	4	F	Scorpio	Noquete	Negro y oro por mitad.	A. Gutiérrez
	A. B. C.	12 Costo	40	6	3|4	Constant	Angina	Lacre, m. y g. negros.	M. Zúñiga

SEPTIMA, A LAS 11.45 A. M.— Premio ALMEE.— 1,500 metros.— Omnium Handicap. — Inscripción: $ 20.—Premio: $ 2,000 al primero.

									R. Hernández
L. Morán	Alcázar	1 Lacierva	60	4	F	Marcosol	Queen Mary	Acero, alam. y g. lacre.	A. Nieto
D. Sandoval	V. Maturana	2 Emily	53	3	F	Hallington L.	La Ginga	Turquesa, m. y g. lacre.	M. F. Silva
P. Rojas	C. Oliveras	3 Náufrago	56	3	F	Crecendo	Regencia	Col. oscuro g. gris acero.	S. Villanueva
R. Cárdenas	Amsterdam	4 Redondilla	54	3	F	Rolando	Bruges	Naranja, lun. y g. negros.	O. Contreras
R. Cárdenas	Amsterdam	5 Caucura	53	6	7|8	Cronwell II	Virgilia	Naranja, lun. y g. negra.	M. Vergara
C. Oliveras	J. Jorquera	6 Azpeitia	51	3	F	Altanero	Catherinette	Azul oscuro, amar., guinda.	M. Vergar
D. Sandoval	M. Silva	7 G. Bonetón	50	3	F	Julio César	Florangel	Lacre y negro por mitad.	M. Núñez
Q. Donati	Botafogo	8 Caledonia	48	4	F	Burgomaster	Marcha	Chocolate, m. y g. oro viejo.	R. Ubilla
F. Rojas	Verderón	9 Verderón	46	6	F	Rojalist	Reliquia	Negro, g. verde	P. Silva
J. B. Ramírez	Kalmuco	10 Kalmuco	49	5	F	Siberién	Rit-Rat	Morado, m. naranja.	M. Zúñiga
A. Gutienne	E. Fleureau	11 Peyuco	45	4	15|16	Lovelace	C. Turquesa	Lacre y oro en r. g. oro.	J. Osorio
M. Reyes	J. B. Ramírez	12 Golosina	44	6	F	Melbourne	Oranaise	Azul y negro listado.	J. Pinto
S. Rojas	A. Buzeta	13 Hyrcanie	40	4	F	Burlesco	Bomboniere	Blanco y lac. en r., g. blan.	C. Santelices

PRONOSTICOS DE ALGUNOS DIARIOS Y REVISTAS PARA LA REUNION DE LA MAÑANA DE HOY EN EL HIPODROMO CHILE

Diarios y Revistas	1.a carrera	2.a carrera	3.a carrera	4.a carrera	5.a carrera	6.a carrera	7.a carrera
"La Nación"	Limávida Mag Sáfira	Güira Nervo Desalmado	Vilú Huacha Tronador	Zain Ja Ja Injuria	Bric a Brac Toinette Tarnopol	Chalinga Melusine Besarabia	Emily Redondilla Gran Bonetón
"Los Tiempos"	Limávida Sáfira Florito	Desalmado Nervo Judex	Vilú Lírica Huacha	Injuria Elkington Zain	Pasajero Bric a Brac Toinette	Chalinga Melusine Albaycín	Redondilla Emily Gran Bonetón
"La Huasca"	Mag Limávida Sáfira	Güira Judex Joselito	Vilú Huacha Pasajes	Ja Ja Zain Injuria	Bric a Brac Toinette Pasajero	Melusine Chalinga Malesherbes	Amsterdam Redondilla Emily Hyrcanie
"El Boletín Municipal"	Mag Limávida Catacumba	Nervo Desalmado Güira	Huacha Vilú Pasajes	Merengue Zain Farnesio	Tarnopol Toinette Bric a Brac	Melusine Albaycín Malesherbes	Azpeitia Emily Peyuco
"Deutsche Zeitung"	Mag Sáfira Limávida	Atlética Judex Desalmado	Tronador Papirote Ellita	Zain Merengue Injuria	Pasajero Matorral G. Maestre	Malesherbes Melusine Chalinga	Azpeitia Caledonia Redondilla
"La Unión de Valparaíso"	Mag Sáfira Limávida	Nervo Güira Desalmado	Huacha Papirote Taglioni	Merengue Zain Ja Ja	Toinette Lírica G. Maestre	Melusine Besarabia Chalinga	Emily Gran Bonetón Peyuco
"El Pronóstico"	Limávida Mag Cabro	Joselito Nervo Iluso	Papirote Huacha Costino	Injuria Odioso Zain	Tarnopol Adriático Pasajero	Melusine Besarabia Chalinga	Redondilla Emily Peyuco
"Zig-Zag"	Limávida Mag Cabro	Nervo Iluso Joselito	Vilú Papirote Huacha	Injuria Hot Point Danaide	Pasajero Matorral Tarnopol	Besarabia Chalinga Malesherbes	Peyuco Redondilla Azpeitia

SABAÑONES
DESAPARECEN CON LINIMENTO SEVIV

Cualquier persona que sufra SABAÑONES, ahora mismo debería dirigirse a la Botica más próxima para adquirir un frasco LINIMENTO SEVIV que es, sin duda, el mejor remedio contra los sabañones en las manos y los pies, pues los hace desaparecer con prontitud y si se aplica a tiempo se evitará que estos salgan.

De venta en todas las Boticas.

Agente exclusivo, DAUBE Y Cía.

MERCERIA Y FERRETERIA PARIS
Tenemos siempre en existencia a precios sin competencia:

Aceites
Alambre
Aguarrás
Arados y repuestos
Azadones
Bisagras
Bigornias
Barnices
Baldes
Brochas
Brozas
Chapas para muebles

Chapas para puerta interior
Chapas para puerta calle
Candados
Cañería negra y galvanizada
Clavos de fierro y alambre
Cuartas para carretas
Carretillas
Cemento Melón y en barriles
Cola
Cordeles

Cuchillos
Cucharas
Cautines
Escuadras
Esponjas
Esmaltes
Españoletas
Ejes para carretones
Fittings para toda clase de cañería
Fierro acanalado liso y redondo

Fulminantes
Grapas
Grasas
Goma laca
Guadañas
Hachas
Horquetas
Hechonas
Hojas sierra
Limas, surtido completo
Lija para fierro y madera

Llaves para agua
Llaves para chapas
Llaves Stilson
Máquinas peluquero
Manguera con y sin alambre
Mangos para herramientas
Martillos
Metal desplegado
Mechas para taladros
Pernos, surtido completo
Palas

Pailas estañadas
Planchas lavandera
Platos
Prensas
Pinturas
Picotas
Pinceles
Picaportes, surtido completo
Pomeles
Quemadores lámpara
Rejilla

Remaches
Roldanas
Rastrillos
Sulfato de cobre
Soldadura
Serruchos
Tornillos para banco
Taladros
Tiza
Tierras todos colores
Tiradores
Tubos de vidrio
Tuercas, todo el surtido

DEZA & LARIOS -:- Delicias 44 y 46,-Teléfonos 324 y 437

La doble elección

Se dice que Swift no era muy generoso; fue rara vez daba algo a los criados de los que le enviaban regalos, pero en cierta ocasión recibió una buena lección de un muchacho que muy a menudo le llevaba liebres y otra caza. Un día llegóse el muchacho a Swift con un bien cargado cesto que contenía pescado, fruta y caza; llamó a la puerta y el mismo deán por casualidad abrió.

—Ahí, — dijo el muchacho bruscamente — envía a usted mi amo una cesta de cosas. Swift sintiéndose disgustado de los rústicos modales del muchacho le dijo.

—Mira niño, voy a enseñarte el modo de entregar un encargo con alguna más política; ven, figúrate que tú eres el deán Swift, y yo seré el muchacho.

Entonces, quitándose el sombrero muy políticamente y dirigiéndose al muchacho, dijo:

—Señor, mi amo envía a usted un pequeño regalo y le suplica le haga el honor de aceptarlo.

—¡Oh! muy bien, — replicó el muchacho, — dí a tu amo que le quedo muy reconocido y ahí tienes esta media corona para tí.

Swift, con esta elocuente reprensión, inesperadamente se dió a un acto de generosidad que no acostumbrababa, y sacando del bolsillo una corona se la dió al muchacho, el que salió al punto alborozado, viendo que su lección práctica de liberalidad había producido tan buen efecto en su cortés maestro.

Compañía Salitrera "San Antonio del Sur"

Cítase a los accionistas de esta Compañía a una reunión que tendrá lugar el Jueves 22 del presente, a las 11 A. M., en el Estudio de don Eliodoro Yáñez, San Antonio 734. Objeto: constituir el Directorio y tratar otros importantes asuntos de la Compañía.

BARATURA
y PERFECCION

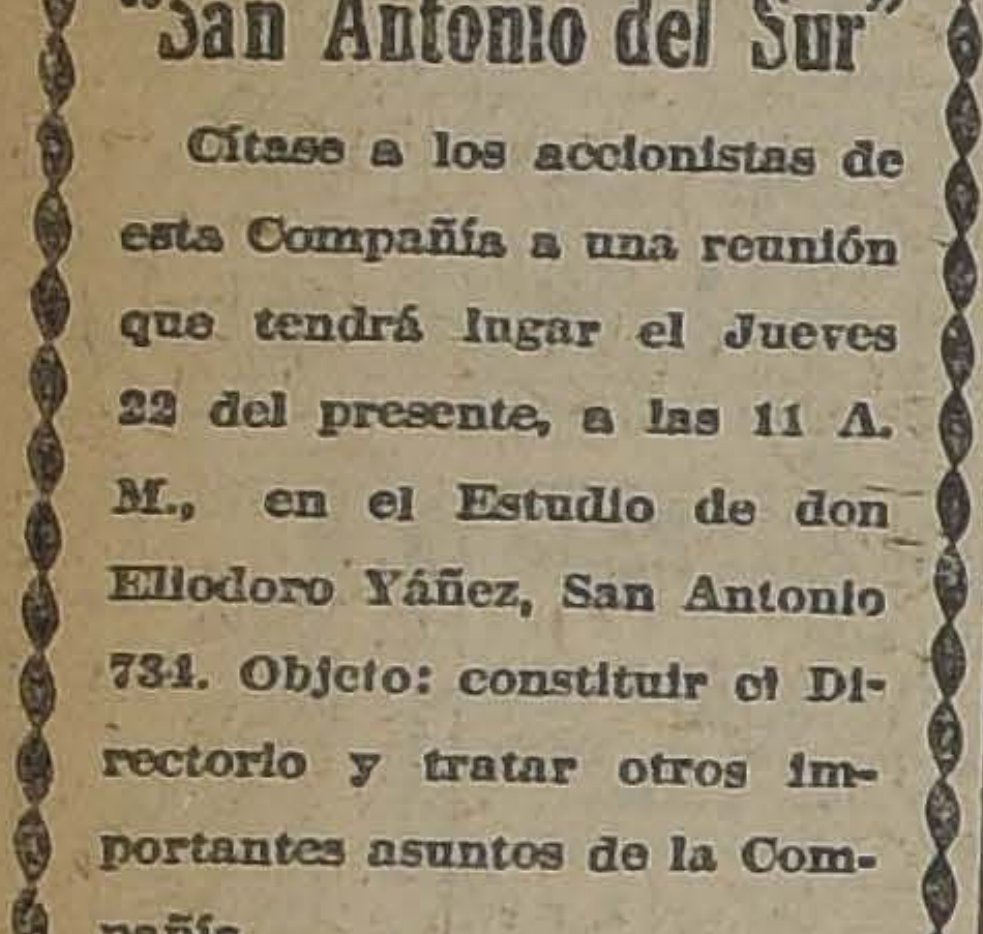

Lindos corsés faja, modelos exclusivos, y calzado muy elegante. Precios, desde hoy, muy reducidos GRAN RECLAME.
"LA FLOR DEL DIA"
SAN ANTONIO 98, ESQ. MONEDA

Chalecos
$ 32.00
BUFANDAS
$ 3.90
CAMISETAS
CALZONCILLOS
CALCETINES
MEDIAS DE FOOT-BALL.
SWEATERS
PIJAMAS
GUANTES
POLAINAS
PARAGUAS
JERSEYS
PAÑUELOS
Etc.
EN SEDA
EN LANA
EN ALGODON
EN FRANELA
EN VIYELLA
EN PAÑO
Matas y Cía.
ESTADO 73
ESTADO 301
AHUMADA 342
PUENTE 573

E L C L O W N Y L A C U E R D A

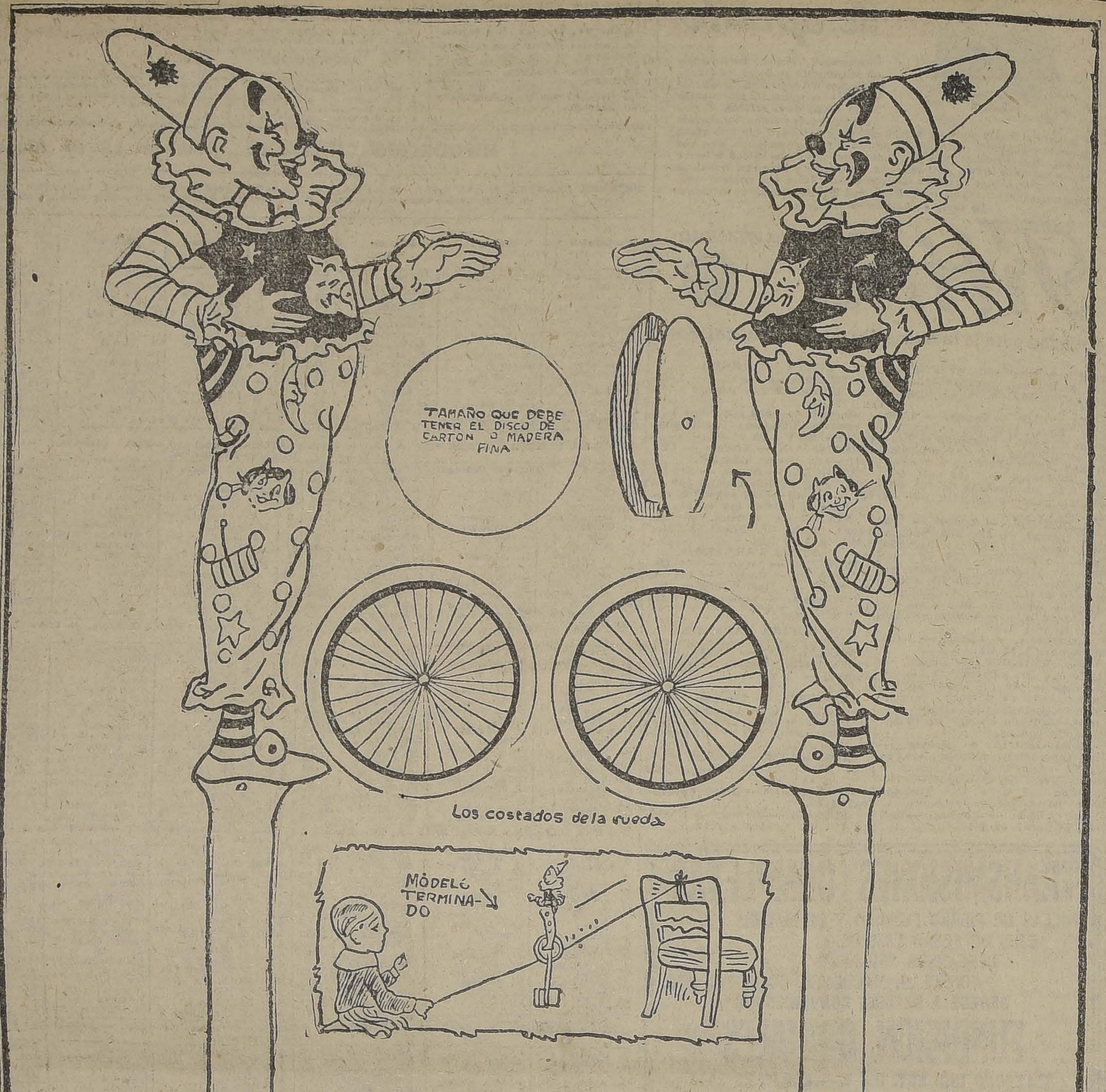
TAMAÑO QUE DEBE TENER EL DISCO DE CARTON O MADERA FINA
Los costados de la rueda
MODELO TERMINADO

Péguese toda la pagina sobre un trozo de carton, y una vez seca la goma, recórtese con cuidado cada una de las figuras. Péguense después las dos partes del clown, dejando sueltas las piernas, de manera que la rueda acanalada pueda colocarse entre los pies. Para hacer la rueda acanalada, tómese un pedazo de cartón muy grueso o un trozo de madera delgado, y hágase con él un disco del tamaño que se indica en el grabado. Péguense después los dos costados de la rueda a cada uno de los lados del disco, dejando una pestaña todo alrededor, como se ve en el grabado. Una vez hecho esto, colóquese la rueda entre los pies del clown y sujétese por medio de un alfiler que se pasará por los pequeños círculos del centro. Dóblense los extremos del alfiler y déjese flojo para que la rueda pueda dar vueltas con facilidad. Colocando un trozo de goma en el extremo inferior de la parte colgante, para que actúe de contrapeso, mantendrá al clown derecho una vez colocado sobre un trozo de cuerda. Uno de los extremos de la cuerda debe estar más bajo que el otro para que el clown corra por la cuerda, según puede verse en el diagrama del modelo terminado.

Queda a disposición del público el presente grabado, impreso en cartulina, previo importe de sesenta centavos en estampillas.

Empleado

Para oficina, con algún conocimiento de Contabilidad, buena letra y buenas referencias, se necesita para el 1.o de Junio.
Escribir enviando copias de recomendaciones a
CASILLA N.o 18-D
Santiago

ALIMENTO MEYER
Es el mejor alimento para niños
ALIMENTO MEYER

BENGURIA

Le cura las canas y la calvicie radicalmente, no es tintura. no se deje engañar por otros remedios antes de haber usado el Específico Boliviano Benguria, solo en
Moneda 875, Dr. R. Benguria B., Teléfono 882, Casilla 2426, Santiago

RADIO
RECEPTORES.— TRASMISORES.—
ACCESORIOS

RADIOTRON U. V. 200 . .	$ 39.80
RADIOTRON U. V. 201 . .	$ 48.00
RADIOTRON U. V. 201 A.	$ 68.80
RADIOTRON V. D. 11 . .	$ 68.80
RADIOTRON V. D. 12. .	$ 58.80
BATERIAS de 22 1|2 volts	$ 24.00
BATERIAS de 45 volts. .	$ 40.00
BATERIAS 108 volts. . .	$ 85.00
TELEFONOS el par, de 6,000 Ohms.	$ 45.00
TELEFONOS Baldwin . .	$ 115.00

Solicítenos folletos del Club N.o 1. en formación.
Antes de comprar visite nuestra exposición de la calle Bandera N.o 20. Se atienden pedidos de provincias. Ventas por mayor y menor.
THE CHILIAN RADIOPHONE CLUB
BANDERA 20.— CASILLA 2815

NO BUSQUE ENTRETENCION FUERA DE SU HOGAR

Dedique sus horas de descanso entreteniéndose con los juegos publicados por "La Nación" en sus ediciones dominicales. Escríbanos enviándonos sesenta centavos y dándonos el nombre del juego por el que tenga interés, y usted lo recibirá por el próximo correo, elegantemente impreso en cartulina.

Sobretodos
para Niños
en casimir, estilo inglés, para niños de 6 a 12 años, con jockey.
Solo a $ 70
Sastrería Casa Inglesa
DELICIAS 2594, ESQ. MOLINA

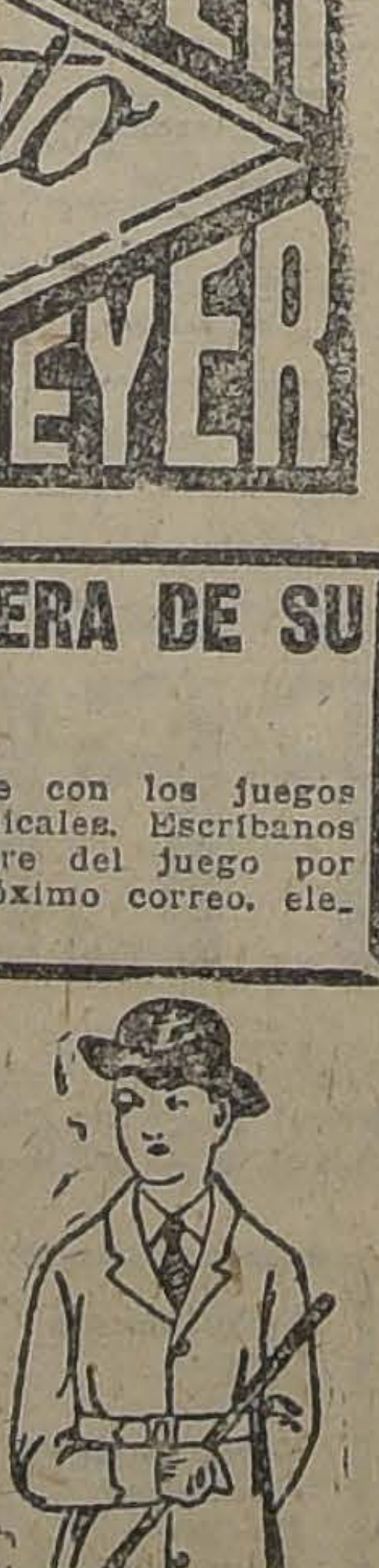

M—13

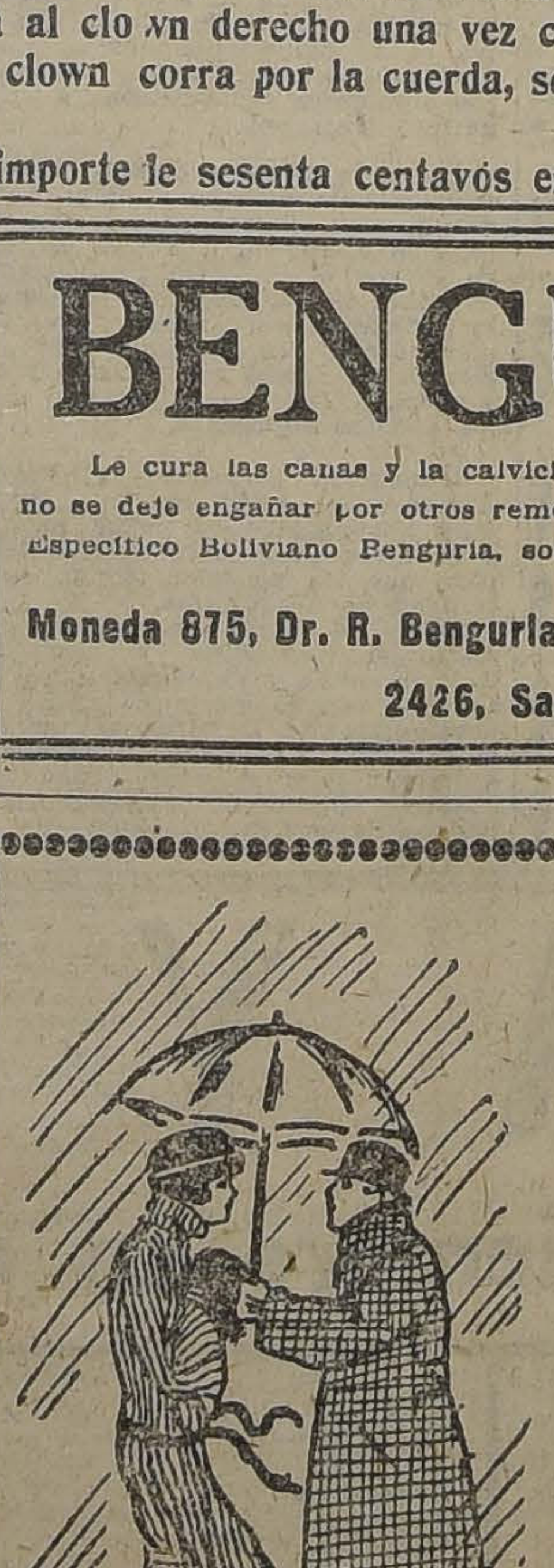

Sólo por
$ 10
te proporcionamos un elegante y sólido paraguas. Se reciben órdenes y composturas.
A. PRAT 24
MALDINI Y Co.

La niñita de c
rub

Bordada de auror
¡qué linda aparecía
cabellos rubios!.
La vida en torno
gre y refrigerante
mo las horas matina
Ni penas, ni dolores
trario, ángeles, had
bombones.
—¡Mamá! ¡Mamá
roto mi muñeca!...
¡Su bonita cabeza!..
Las horas matinal
todas las lágrimas de
—¡Mamá! ¡Qué
soy!
—¡No llores, encan
razoncito, cálmate!
es nada. ¿Desgraciad
tú supieras! No llore
feliz mañana!
Bordada de sol
brillaba, adornada d
res futuras, la niñita
rubios!
La vida, entorno
y tibia para ella co
de los días de Mayo.
Ni fiebrecillas, ni
ni feas envidias, sino
juegos, risas, gritos y
—¡Mamá! ¡Mamá!
mi sombrilla!... ¡Su
bonito puño!...
Los atardeceres
lluvia de sus nubes.
—¡Mamá! ¡Qué
soy!
—¡No llores encant
razoncito, cálmate!
no es nada. ¿Desgr
si tú supieras! ¡No ll
feliz mañana!
Bordada de oro
se abría, esparciéndo
de delectación, la lind
de cabellos rubios!
La vida en torno
y violenta para ella,
tormentas adorables y
las noches de Mayo.
Ni jaquecas, ni
ni feos caprichos, sino
rosas, perlas, jacintos
—¡Mamá! ¡Mamá!
mi corazón... ¡Mi
zón!...
Las noches lloraba
rizo de sus nubes.
—¡Mamá! ¡Qué
soy!
—¡No llores encant
razoncito, cálmate!
no es nada. ¿Desgr
si tú supieras! ¡No ll
feliz mañana!
REMY DE G

GRAN REM
UNIVERS
NITRO - OZ
Lowe-Weissflog, el
bado por medio de
que cura tuberculosis
bae a la vista. Afama
cura radicalmente
estómago, pulmonía,
ma, hipertrofia, diabe
ria, reumatismo, hid
dad, raquitismo, epil
gía, anemia, catarro
sentería, apendicitis,
morranas fistulas
fermedades piel,
dales secretas. Prodi
rismo, en enfermedad
rebro, viejo espina
ruela, peste negra,
te bubónica, tifus,
en general son vencid
horas con repetidos
nales y tomas. Igual
para demás enferme
mo Nitro-Ozona cons
fermo, sea cual fuese
trará el medio seguro
dicalmente. Remítesele
lo pida.—Luis Lowe
léfono 1830. Casilla
Daube, Boticas.

NOVED

Semi-corsés hechos
elástico. También
soluta perfección y
corsés especiales
"LA FLOR DEL
CASILLA
SAN ANTONIO 98, ESQ.

APROVECHAR
Remítanos hoy mism
centavos y nosotros
mos una cartulina
impreso de los que
Nación" los Doming

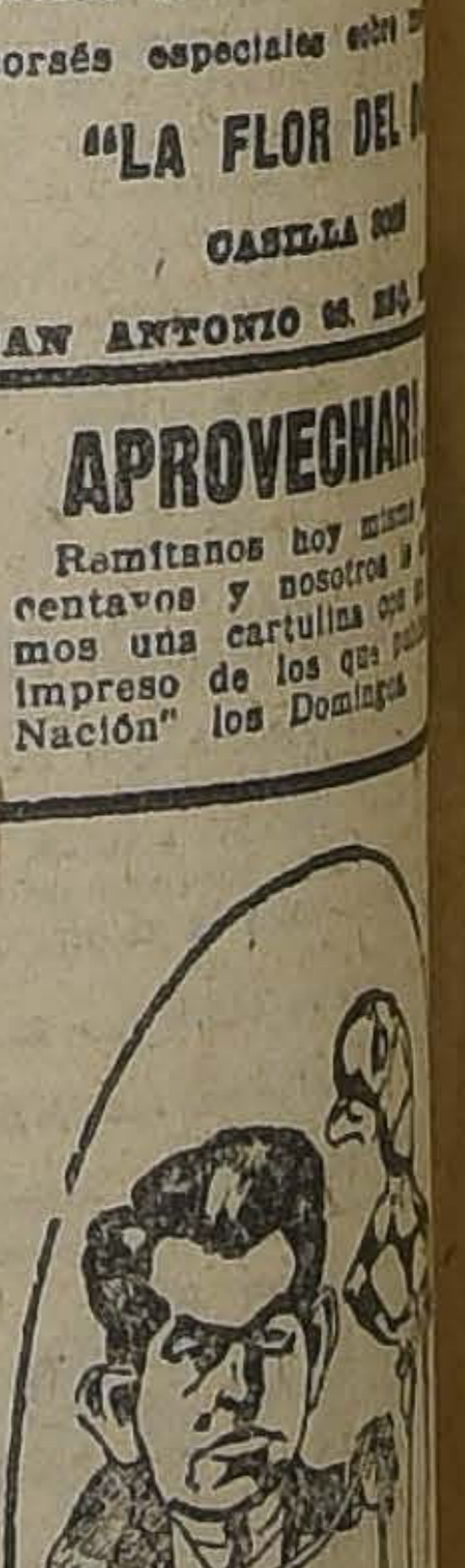

SOBRETOD
de medida cualquier
simil inglés pura
único
GRIS GRAN MODA
$ 170
SASTRERIA LO
SAN ANTONIO
Casi esquina Mon

LA NACION

Santiago, Mayo 18 de 1924

[illegible]

[illegible] DE ELECCIONES

Quería el sino de este país que as últimas actividades de la le- islatura de 1921-1924, llamada or las circunstancias a realizar na labor constructiva y práctia de decisiva trascendencia sore los destinos nacionales, fuean absorbidas por intereses anaogos a los que consumieron sus rimeras sesiones: los intereses de artido, los intereses electorales uestos en ebullición con motivo e la jornada eleccionaria del 2 e Marzo, que han culminado on un acuerdo de mayoría que eclara senador electo, presuntiamente, por la provincia de uble, al actual senador por Linares don Alfredo Barros Errázuriz, cubriendo la vacante proucida al fallecimiento del señor on José Pedro Alessandri. La inoría del Senado al abstenerse e tomar parte en la votación ormuló una protesta sobre la lealidad de tal acuerdo.

Estaba inequívocamente prescrito por la convocatoria a eleciones generales, ordenada de cuerdo con la comunicación de ncancias senatoriales hecha por l Senado al Ejecutivo, que el 2 e Marzo debían efectuarse en uble las elecciones para las dos enadurías. Se tomó ese acuerdo se efectuaron en esa forma coo obligada consecuencia de la anera cómo se solucionó el onflicto que agitó a la opinión fines del año último. ¡No puee decirse que hubo en esto un rror de secretaría por parte del enado, sino la común inteligenla en que se solucionó un conlicto! Y, como lo estableció la omisión Revisora de Poderes en n dictamen expreso sobre el cao de Ñuble y lo demostró el seador por Valdivia, señor don liodoro Yáñez, en su discurso e la sesión del Viernes último, elección para ambas senadurías ebía ser visada exclusivamente or la expresada Comisión, porue ella había sido hecha en eleciones generales y en conformiad a los trámites ordinarios.

La razón de esta actitud la exuso y definió el propio señor áñez en el curso de su argumentación, recordando una situaión análoga a la que contemlamos:

> "... Entonces vi,—dijo el señor Yáñez,—que ante la demostración de la verdad y ante el imperio de la ley, muchos de mis colegas cambiaron de opinión, pero no cambiaron de voto."

Esta frase encierra a nuestro er la expresión más certera que odría esperarse de la deficiencia undamental del actual régimen e generación de la representaión popular en nuestro país. o decimos considerando el problema desde el elevado punto de ista nacional en que nos hacenos el deber de colocarnos para uzgar los asuntos públicos.

Cualquiera que sea la entonaión partidista de las mayorías mperantes en las Cámaras Leislativas, debe reconocerse que uestro régimen de calificación e elecciones adolece del capital efecto de dejar entregada en ltima y decisiva instancia las ificultades emanadas de una lección al arbitrio del interés artidista que disponga de maor número de votos en un monento dado, con entera prescinencia de la justicia, de los anecedentes reales de la elección del mejor derecho que ellos videncien.

Esto es sabido y se ha hecho otar desmoralizadoramente al ais cada y cuando una mayoía parlamentaria ha estado en ituación de hacer prevalecer sus esoluciones conforme a sus paticulares conveniencias.

Los alegatos que se hagan en ontrario no son en realidad sio una exposición de razones juídicas que se sabe van a ser lesconocidas, un saludo a la lealidad y al derecho que se esera con toda certeza van a ser tropellados.

Se trata, por lo demás, de un lefecto, de un vicio contra el cual an luchado largamente las más ultas democracias del mundo. En u discurso recordado, el señor áñez hizo una sucinta historia de os esfuerzos desplegados por la lemocracia inglesa para purificar os procedimientos de calificación e las elecciones, y conformarlos le modo inexcusable a la legaliad y a la expresión neta de la oluntad popular. Y la reforma btenida en aquel gran país al abo de una campaña que cubrió nás de un siglo del parlamentaismo británico bien puede servirnos de punto de referencia para buscar un remedio apropiado la deplorable situación nuestra n los mismos respectos.

También convendría que nuesros partidos, en homenaje a la ecesidad de restituir a nuestro égimen representativo su origiaria pureza constitucional, busarán la manera de ponerse de cuerdo para dictar una reforma arecidamente orientada.

Estamos apreciando en la esterilidad del Parlamento y en la nquitud política generalizada en odo el país, los efectos del actual istema. La facultad calificadora se convierte por la fuerza de nuestros hábitos en un arma política cuyo empleo suscita de inmediato el impulso a la reciprocidad: las derivaciones perturbadoras de tal situación no se hacen esperar; toman desgraciadamente las formas más inesperadas y hieren con gran frecuencia intereses de todo punto ajenos a la vida política, sin esperanza posible de compensación y menos aún de sanciones de ninguna especie, dada la absoluta irresponsabilidad que protege los actos y resoluciones de los Cuerpos Legislativos.

Esperar que estos procedimientos sean excluídos de nuestras prácticas parlamentarias y políticas sería una infantil ilusión; un solo camino se abre entonces para buscar la solución que al interés del país conviene, y él es el que nos conduzca a sustraer del recinto de los debates parlamentarios la calificación de las elecciones.

El único medio racional y seguramente práctico de obtener este resultado es entregar la calificación a organismos que estén moral y efectivamente en situación de juzgar las elecciones sin criterio político, por encima de toda influencia y de todo interés partidista. Sus fallos, revestidos de una grande e inapelable autoridad, pondrían fin a todas las dificultades surgidas de las elecciones sin dar lugar a que el espíritu de represalia se manifestase en las esferas parlamentarias, absorbiendo el tiempo y la energía que los legisladores deben al país y al acertado cumplimiento de sus mandatos.

HABLO A LA OPINION PUBLICA

por HECTOR ARANCIBIA LASO

Con motivo del abuso que ha pretendido efectuar el Senado actual, arrogándose una competencia que no tiene para calificar la elección del senador de Ñuble, don Juan Serrano, los senadores de la Alianza Liberal, después de un detenido estudio jurídico de la materia, me comisionaron para hacer, en su nombre, una declaración clara y explícita, en la que se condensara su manera de pensar.

Dada la trascendencia de la cuestión, escribí las pocas palabras que debía pronunciar, y las consulté a los senadores de la combinación política a que pertenezco, quienes las aceptaron en todas sus partes.

En efecto, en la sesión del Viernes 16, cuya versión oficial publican ayer 17 "La Nación" y "El Mercurio", aparecen reproducidas, en el momento de ponerse en votación el proyecto de acuerdo que declara senador presuntivo al señor Barros Errázuriz, las palabras que, en cumplimiento del acuerdo anterior, pronuncié con voz alta y entera.

La declaración que hice fué entendida por todos; y al efecto, los señores senadores unionistas Concha Subercaseaux, Silva Cortés y Huneeus, manifestaron inmediatamente que, en vista de lo que yo acababa de expresar, renunciaban a los cargos de miembros de las comisiones de Elecciones para las cuales habían sido designados en la sesión preparatoria del 15 del actual.

Y más aún, los redactores políticos de "La Nación", "El Mercurio" y "El Diario Ilustrado", en los extractos que dan de las sesiones del Parlamento, consignan con otras palabras las mismas ideas sustanciales que yo tuve el honor de pronunciar en nombre de la Alianza Liberal.

Esto es, pues, perfectamente claro; no admite dudas de ningún género.

Ayer Sábado, en la mañana, tuve la desagradable sorpresa de saber que se intentaba modificar la versión oficial del Boletín de las Sesiones del Senado, suprimiendo ideas y conceptos de los emitidos por mí, que importaban una verdadera falsificación de mi breve discurso.

Llamé al jefe de la Redacción de Sesiones, don Antonio Orrego Barros, quien me expresó que tenía orden del Presidente del Senado, don Luis Claro Solar, de hacer suprimir del Boletín Oficial unos cuantos párrafos y frases, cuya omisión modificaba totalmente los conceptos emitidos por mí y que, repito, estaban de antemano consignados por escrito.

Manifesté al señor Orrego, que ni el señor Claro Solar ni nadie, tenía derecho para modificar mis palabras; que intentar hacerlo equivalía a una audaz falsificación, que ni mis amigos ni yo, podíamos tolerar; que el señor redactor jefe era ministro de fe, y no podía, por atropellador que fuese el Presidente actual del Senado, hacerse reo de un delito por orden de éste.

No sé qué otro atropello, además de los muchos cometidos, intentará llevar a cabo la mayoría unionista del Senado encabezada por don Luis Claro Solar.

Desde luego, denuncio al país este intento de adulteración de un documento público, para que se vea cuál es la moralidad y rectitud de los hombres que a cada paso pretenden echar sobre nuestros hombros la responsabilidad de todos los atentados que se cometen en el país.

Para que pueda apreciarse el alcance de este intento de falsificación que denuncio, van aquí en dos columnas las palabras que pronuncié y la forma en que desea modificarlas el señor Claro Solar, Presidente aún del Senado:

Versión auténtica

El señor **Arancibia Laso.**—Pido votación nominal, señor Presidente, y voy a agregar una palabra más.

Los senadores de la Alianza Liberal me han hecho el honor de comisionarme para declarar, en su nombre, que consideramos que el Senado actual carece de competencia para pronunciarse respecto a la calificación de la elección del senador por Ñuble, señor don Juan Serrano, que está sometida a las reglas de la elección ordinaria.

De acuerdo con este criterio, estimamos sin valor alguno cualquiera resolución de cualquier género que sea, que pudiera adoptar el actual Senado.

Nos abstendremos de votar en la proposición que se ha formulado y nos reservaremos plenamente el derecho que creemos tener para efectuar la calificación de la elección por Ñuble en la época que legalmente corresponde.

Versión adulterada por el Presidente del Senado, don Luis Claro Solar, que ha ordenado insertar en el Boletín Oficial:

El señor **Arancibia Laso.**—Pido votación nominal, señor Presidente, y voy a agregar una palabra más.

Los senadores de la Alianza Liberal me han hecho el honor de comisionarme para declarar en su nombre que consideramos que el Senado actual carece de competencia para pronunciarse respecto a la calificación de la elección del senador por Ñuble.

En consecuencia, nos abstendremos de votar en la proposición que se ha formulado.

Por el prestigio del Parlamento, omito comentarios. **H. A. L.**

ORDEN NUEVA Y EXCLUSIVA

Valioso Fundo en San J vier

Vendo en condiciones sumamente ventajosas
Por ausentarse el dueño del país
455 cuadras regadas—Pueden regarse 500 más
negocio de gran ocasión y de gran porvenir

Está situado este valioso fundo en la parte más rica del departamento de San Javier y en la zona de mejores suelos, con la enorme ventaja de tener un gran canal propio, con agua sobrante para regar 500 o más cuadras que pueden comprarse de rulo a continuación, a precios muy convenientes y formar así un gran fundo abundantemente regado de mil cuadras o más. Hay espléndidas casas habitación, estilo muy moderno, grandes bodegas y galpones, casas de administración, de mayordomo, establo, panadería, 16 buenas casas de inquilinos, etc., etc.

SE VENDE en el BAJISIMO PRECIO de $ 780,000

pagaderos, reconociendo deuda de $ 270,000 bonos 8 o|o, con $ 150,000 al contado y el saldo con grandes facilidades.

ALEJANDRO GREENE CRUZAT
Sección Fundos
ALEJANDRO GREENE VALVERDE
TEATINOS 85.— CASILLA 3723

PLATANOS

OFRECE

Sociedad Importadora de Frutas Tropicales

21 DE MAYO N.° 849. — FRENTE MERCADO CENTRAL.

LABORATORIO CLINICO
— DEL —
Dr. Leonidas Corona T.

Delicias 868 — Teléfono 2483

Reacción Wassermann. Sección Química, Sección de Bacteriología.

Tratamiento de la bronquitis crónica.

AUTOVACUNAS

ALQUILERES

LOS PROPIETARIOS
NO PAGAN COMISION

CATEDRAL.—Casa en altos.—Consta de salón, comedor, hall, galería, cinco dormitorios, 2 piezas de toilette, cocina y dependencias. — **Canon: $ 600.**

CUMMING.—Dos casas altos y bajos.—Se componen de salón, comedor, escritorio, hall, 5 dormitorios, pieza de toilette, cocina y dependencias.— **Canon: $ 400 y 350.**

SAMA, PROXIMO A BANDERA.—Casa en altos.—Consta de salón, sala, comedor, dos dormitorios, pieza de toilette, cocina y dependencias. — **Canon: $ 350.**

AVENIDA LA PAZ.—Casa en bajos. — Consta de salón, comedor, cuatro dormitorios, cocina, patio y dependencias. —**Canon: $ 200.**

RECOLETA.—Casa en bajos. —Consta de cuatro piezas, patio, cocina.—**Canon: $ 160.**

Carlos Ossandón B.
168 — BANDERA — 168

Para embellecer el hogar úsense las
Especialidades Decorativas
SAPOLIN

Rechácense imitaciones de calidad inferior.

Representantes para Chile:
LAFARGUE, SINNOT Y Cía.
CASILLA 808.—VALPARAISO.

EN SANTIAGO VENDO

FUNDOS Y CHACRAS EN EL RAMAL A MELIPILLA

850 CUADRAS ABUNDANTEMENTE REGADAS Y 2,700 CUADRAS DE RULOS DE SIEMBRAS Y CERROS.— Se trata de una de las haciendas más productivas de la provincia, por la inmejorable calidad de los suelos, la abundante dotación de agua, los edificios, y el racional cultivo a que se la dedica. Cuenta con casas habitación, 50 posesiones de inquilinos, espléndidos galpones de pastería y lechería, grandes bodegas, turbinas, cooperativa de consumo, etc., etc. Hermosas plantaciones forestales y huerto frutal. Monte en gran abundancia.

DEUDA HIPOTECARIA Y FACILIDADES DE PAGO

PRECIO: $ 2.500,000.00

30 CUADRAS PLANAS REGADAS, de ricos terrenos aptos para cualquier cultivo. 20 cuadras bien alfalfadas. Agua más que suficiente. Todo el fundo está bien cerrado y apotrerado. Posee muy buenas casas habitación, con huerto frutal escogido. Galpones de lechería para 80 vacas. Silo de 300 toneladas. 15,000 eucaliptus y otras plantaciones.

DEUDA HIPOTECARIA

PRECIO: $ 450,000.00

EN LA VICTORIA

100 CUADRAS REGADAS, con 10 regadores del Canal de Maipo, de suelos profundos, excelentes para cualquier cultivo. Está muy bien cerrado y dividido en 12 potreros, casi todos alfalfados, o entrebolados. Casas habitación con instalaciones de luz eléctrica, agua potable. Casa de administración, 7 posesiones de inquilinos, galpones para pastería y lechería, silo recién construído de 400 toneladas y varios otros edificios e instalaciones.

Produce más del 10 o|o.

PRECIO. $ 1.000,000.00

EN EL CAMINO DE SANTA ROSA

36 cuadras planas regadas, de excelentes terrenos, a una legua de la estación San Diego, del Ferrocarril de circunvalación. Con su dotación correspondiente de un regador por cada diez cuadras. Algunos edificios.

PRECIO: $ 540,000.00

19 CUADRAS PLANAS REGADAS, muy cerca de Santiago, perfectamente cerradas y divididas en varios potreros. Agua suficiente, (dos regadores del Canal de Maipo).

PRECIO: $ 285,000.00

17 1|2 CUADRAS REGADAS, todas planas, con algunos edificios, y cierros en perfecto estado. Dividida en varios potreros, casi todos alfalfados. Agua suficiente para el regadío. Suelos profundos.

PRECIO. $ 260,000.00

14 HECTAREAS ABUNDANTEMENTE REGADAS.— Suelos profundos, excelentes para plantaciones, pastos, chacarería, hortalizas. Una cuadra de viña frutal. Plantaciones de duraznos, manzanos, etc. Muy buena casa habitación, luz eléctrica, agua potable, alcantarillado. Bodegas, galpones, posesiones de inquilinos, etc.

PRECIO: $ 180,000.00

EN MAIPU

[illegible] hectareas REGADAS, de buenos suelos profundos, aptos para cualquier cultivo intensivo, con agua en abundancia. Casa habitación, tres posesiones de inquilinos, tres galpones de lechería con pisos de cemento, con cabida total de 70 vacas y silo Brook de 300 toneladas. Buenos cierros y dividida en 8 potreros

PRECIO: $ 140.000.00

Ubicada en el mismo pueblo de Maipú, consta de 9 a 10 cuadras de terrenos aptos para siembras, chacarería y plantaciones frutales. Hay una cuadra de arboleda frutal y media cuadra de viña. El resto está alfalfado y dividido en 4 potreros. Chalet de dos pisos, con agua potable, y luz eléctrica. Galpón y casa para inquilinos

PRECIO: $ 125,000.00

EN QUILICURA

50 cuadras de terrenos de migajón perfectamente regados, con abundancia de agua, 2 huertos frutales y viña alambrada de uva de mesa de media cuadra. Casas habitación muy bien conservadas, galpón y 8 posesiones. Se dedica a hortalizas, chacarería y lechería, dando espléndidos rendimientos.

PRECIO: $ 350,000.00

ESTAS PROPIEDADES SE VENDEN CON FACILIDADES DE PAGO Y RECONOCEN DEUDAS A LA CAJA

COMPRO

CON URGENCIA NECESITO FUNDO EN LA ZONA CENTRAL, PREFIRIENDOSE ENTRE S. FERNANDO Y CURICO, HASTA DE $ 1.500,000.00

SECCION FUNDOS
BANDERA 168 :-: CASILLA 1080
CARLOS OSSANDON B.

NOTAS POLITICAS Y PARLAMENTARIAS

PAIS

nadie dentro del país conoce
que sólo existe en las mentes
ebradas de aquellos que no
ıieren conformarse con su es-
erada derrota.

Para justificar el día de ma-
ıana esto que llaman atropellos
le la Alianza Liberal, acaban de
lesconocer las funciones del Tri-
bunal Calificador de Poderes y acaban de convertir en elección extraordinaria una que fué estimada como ordinaria por la voluntad unánime del Senado y expresamente reconocida como tal por el propio Senador señor Barros Errázuriz en la sesión de 4 de Febrero, que fué sancionada en seguida por un decreto del Presidente de la República que no mereció observación alguna y que lo fué finalmente por la aceptación del electorado del Ñuble que concurrió a las urnas el 2 de Marzo último.

El Senado actual ha pretendido sustituírse a la voluntad popular dando una presunta investidura senatorial desde el 16 de Mayo al señor Barros Errázuriz, cuando la voluntad soberana del pueblo fué manifestada en el sentido de elegir Senador del Ñuble desde el 1.o de Junio.

La Alianza Liberal no puede ni podrá aceptar un acto ejecutado por Senadores que no tenían derecho para llevarlo a cabo, y tendrá que declararlo sin valor ni efecto, restableciendo la voluntad del pueblo del Ñuble.

Y entonces la Unión Nacional gritará nuevamente que hemos cometido un atropello, un nuevo vejamen, una nueva violación de la Constitución, cuando en realidad lo que haremos no será otra cosa que el restablecimiento del imperio del orden legal.

Los Senadores de la Alianza Liberal hicieron públicos sus acuerdos, precisamente para evitar debates enojosos en los que la pasión política influye en forma decisiva.

La Unión Nacional nos arroja el guante de desafío.

¡Bien! ¡Sea!

Pero que conste desde luego que al restablecer en el Senado que se iniciará el 1.o de Junio los derechos que le corresponden para calificar la elección del Ñuble, no haremos otra cosa que ejercitar una facultad plena que ha sido conculcada y violada por los actuales Senadores de la mayoría que en la sesión del Viernes ungieron Senador al señor Barros Errázuriz a la vez por dos provincias, a de Linares que representa actualmente y cuyo mandato es irrenunciable y la presuntiva del Ñuble para el ejercicio de la cual se le tomó juramento.

Nos corresponderá restablecer el imperio de la ley y la Alianza Liberal así lo hará.

Hoy día hay una víctima: es don Juan Serrano, y más que don Juan Serrano el electorado liberal del país, que durante años de años ha sido sacrificado por el partidarismo implacable del Senado unionista que se ha generado a sí mismo mediante fraudes como el que acaba de cometer al pronunciarse abusivamente, sin competencia y sin derecho sobre la elección del Ñuble.

REMIGIO MEDINA, presidente del Partido Radical; **LUIS GARNHAM**, vicepresidente del Partido Liberal; **JUAN PRADENAS MUÑOZ**, presidente en ejercicio del Partido Demócrata; **ENRIQUE O. BARBOSA**, presidente en ejercicio del liberalismo democrático aliancista; **HECTOR ARANCIBIA LASO**, por el Comité de los senadores aliancistas.

¡EL PARTIDO DEMOCRATA Y LOS DERE
DE LA MUJER

Con motivo del acuerdo adoptado por los parlamentarios demócratas de trabajar por obtener del Congreso los derechos que reclama la mujer, al Presidente del Partido Demócrata ha remitido la siguiente nota:

Señor Presidente:

Múltiple e intensos sentimientos de gratitud avivan los delegados de numerosas instituciones que componen el Comité Pro-Derechos de la Mujer, por la levantada demostración social de los parlamentarios demócratas al acordar, consecuentes con su programa, el reconocimiento de los derechos de la mujer.

La emancipación de la mujer, de tanta trascendencia para el porvenir de la Nación, en las actuales circunstancias en que el mundo atraviesa por transformaciones políticas y económicas abrirá una nueva era de progreso a la historia, asociando sus miembros al fecundo calor de los vínculos de solidaridad que ha de levantar sereno e inconmovible el virtuoso estandarte de la paz. Sus experiencias y aptitudes ejercitadas en todos los campos del saber contribuirán a su mayor desenvolvimiento en beneficio del país.

Estad seguros que vuestra manifestación de verdadero patriotismo ha complacido hondamente a las mujeres chilenas que saben apreciarla en todo su valor y que encuentran en ella nuevos estímulos para congratularse del avance de la bandera de ese simpático Partido.

Al felicitarlo entusiastamente, le ofrecen el saludo de su más alta distinción. — **Mercedes Barrera de Raby**, presidenta.—**Aurora Riveros de Bernales** presidenta honoraria. —**Eduvigis Villar de Castro**, secretaria.—**Leonor Villar**, tesorera.— Directoras: **Ester Barrera. — Rosa González M.—Lila Méndez V.—Verónica Roa.—Rosa M. de Orrego.— Blanca de Hermansen.—Deidamia de Oyarce.—Adela de D'Amorin Vasconcelos.—Blanca Larraín Altamirano.—Sicismako Luna A.—Alfredo Helsby.—Delfina O. de Díaz.—Petronila Rojas. — Francisca Lira.— Carmela S. de Sepúlveda.—Isabel Aldunate.—Martín Raby. — Nicanor Valtierra O de Plaza.—Protección de la Mujer.—Unión de Matronas**

de Chile.—Gran Fede
nina de Chile.—Feder
de Chile.—Centro de
Acción Social.—Federa
te de Mar.—Luz y Pro
ronel.—La Universal
Trabajo.—Sociedad Te
gia Arundhati".—Insti
cia Mental "La Armo
de Industriales en Esc
Similares "Arturo Pra
to Musical "La Armoni
ción de Telegrafistas
Centro Cultural y Depo
tá.—Sociedad de Soco
de Empapeladores "La
—Congreso Social Obre
ción Chilena del Traba
nistración Principal de
Telégrafos de Concepción
de Empleados de Comer
tuto de Estudios Psíqu
viarios.—Sociedad de
ros de Ambos Sexos.—
Provinciales y Departa
Ateneo Obrero.—Socied
rera".—Liga de Damas
de la Juventud Femeni
Roja de las Mujeres de
deración Chilena del Tra
ga de la Cruz.—Liga del
Centro Social Recoleta
cional.—Unión Católica de
—Centro Veintiuno de Ma
tro Moisés Castillo.—
ro Prat.—Centro Carme
ga.—Círculo de Obreros
lomena.—Centro "Cas
Francesa".—Círculo de O
Corazón de María.—Centro
Libertador.—Confederació
dicatos Blancos—Sociedad
os de San José.—Congreso
ciedades Mutualistas.—Dire
Educación Primaria, señor
las.—Establecimientos de
ción Primaria y Secundari
norable Diputado, señor
durraga.—Ministro de Ita
lentísimo señor V. Cast
bajador de los Estados U
Norteamérica, Excelent
W. Müller Collier.—Ma
Ecuador, señor José Rafa
mante.—Ministro de Gu
Excelentísimo señor Edu
rier.—Ministro de Cuba
simo señor José Vidal Ca
cipalidad de Providencia
Comunista.—Partido Libe
crático.—Partido Nacional
rosos particulares de to
pública.

COMISION REVISORA DE PODERES

(VERSION OFICIAL)

Ayer se reunió la Comisión Revisora de Poderes bajo la presidencia de don Arturo Lyon Peña y con asistencia de los señores don J. Agustín Rojas, don Alfredo Bascuñán Cruz, don Pedro N. Montenegro, don Javier A. Figueroa, don Moisés Lazo de la Vega, don Tomás Ramírez Frías y el secretario.

Se leyó y fué aprobada el acta de la sesión anterior.

Se dió cuenta:

1.o De un escrito de don Guillermo Edwards en que manifiesta que por un error se han remitido a la presidencia los expedientes seguidos ante los Juzgados de Chillán, San Carlos y Yungay, por nulidad de las elecciones en esos departamentos, por abuso de fuerza e intervención de las autoridades, y pide se oficie al presidente del Senado pidiéndole se sirva remitir los expedientes referidos.

La Comisión proveyó: "Como se pide", contra los votos de los señores Bascuñán y Ramírez; después de desechada la indicación previa de este último para que se pidiera informe a los jueces de esos departamentos al respecto.

2.o De un escrito de don Elías Errázuriz, diputado electo por Santiago, en que pide se oficie al Ministro sumariante de la Corte de Apelaciones de Santiago, don Romilio Burgos, encargado de la tramitación de las declamaciones electorales del caso, a fin de que remita a la Comisión el referido expediente sobre nulidad de las elecciones de las Condes. La Comisión, con el voto en contra del señor Ramírez, quien era de opinión que se proveyeran "ocurra a quien corresponda", acordó proveer "Trascríbase al señor Ministro sumariante señor Burgos, para los fines legales que corresponda".

3.o El secretario manifestó que el secretario de Comisiones del Senado don Jorge Orrego, se había presentado a él expresándole que tenía en su poder varios expedientes de reclamaciones de nulidad sobre las cuales debe informar la Comisión, enviados por equivocación a la Presidencia del Senado y que deseaba hacer entrega de ellos a la Comisión, y pidió, en consecuencia a la Comisión, resolviera sobre si se recibían a nó esos expedientes.

La Comisión, con los votos en contra de los señores Bascuñán, Lazo de la Vega y Ramírez, acordó autorizar al secretraio para recibir dichos expedientes.

El señor Figueroa expresó que aceptaba la recepción de esos expedientes para los efectos a que haya lugar.

4.o Resolviendo la petición formulada por don Ladislao Errázuriz de que da constancia el punto tercero del acta anterior, la Comisión resolvió: "Téngase presente", contra los votos de los señores Bascuñán, Lazo de la Vega y Ramírez, quie-

nes estuvieron porque desde
se negara lugar a ella.
5.o De un escrito de don
Montt, por don Carlos W
que solicita se dirija oficio
sidente del Senado, pidiéndo
mita los expedientes de
ciones de nulidad por abuso
autoridades y fuerza ante
gados de Malleco, que se
por error al Senado. La C
con el voto en contra de
Ramírez, por los mismos
mentos dados respecto de
citud del señor Edwards,
proveer "como se pide".
6.o De un escrito de don
Ross en que formula igual
a la anterior respecto de
dientes de reclamaciones
sobre las elecciones de
que fué proveído en la mis
ma.
7.o La Comisión acordó
al relator de la Corte de
nes de Santiago, don Mal
Iver, para que desempeñe
función en la Comisión
ción de causales de nulidad
las cuales tiene que
conformidad a la ley No
8.o Resolviendo sobre
de don Luis Pizarro
pide se oficie al juez de
Copiapó para que remita a
misión los demás antece
las reclamaciones de nulidad
tiene entabladas sobre la
de ese departamento, la C
acordó proveer "Ofíciese
juez de letras de Copiapó
le que en caso de existir
la Comisión los expedientes
bre el particular se haya
do".

TABLA FIJADA POR LA C
SION REVISORA DE PODE

La Comisión acordó fijar
guiente tabla para los
días de la próxima semana

Lunes 19

Reclamación de don Arturo
sobre la nulidad de la elección
senador de Malleco (comunas
Collipulli y Ercilla).
Reclamación de don Julio
sobre nulidad de elección
tado de Temuco, Imperial
ma."
Reclamación de don José
sobre nulidad elección
de Aconcagua.
Reclamación de don Eduardo
ñas Lira sobre nulidad de la
ción senatorial de Linares

Martes 20

Reclamación de don Ignacio
cía Sierpe sobre nulidad
ciones de senadores y
Ancud.
Reclamación de don
Campos sobre nulidad de
don Luis Navarro Ocampo
nes y Yungay.
Reclamación de don
Arias sobre elección de
comuna de Linares.
Reclamación de don
guen sobre nulidad
dor y diputados de Vich

ANTA INES (NOS)

DA DE PLANTACIONES (1924

stros de pedidos, recibe órdenes para la entrega de toda clase de
tales y de adorno.
n general y en especial a su antigua clientela, que en vista del
rtación de frutas al extranjero, del aumento del consumo inte-
plantaciones industriales para la elaboración de frutas secas y en

CRIADERO ha hecho en los últimos años, estudios y experiencias
s y El Salto, que le permiten ya poder aconsejar con fijeza cuá-
parentes para cada caso, sin temor de perder tiempo y dinero
ndiciones necesarias al éxito de las industrias, a que se destinan.
sus cultivos de árboles frutales solamente a pocas y excelentes

administrador, Santa Inés (Nos), o a su Agente General, señor
7, Casilla 1417.— Santiago.

ntirreumático "Linimento Seviv"

¿POR QUE SUFRIR?

REUMATISMO QUEDA ALIVIADO instantáneamente con SEVIV.
ra persona, hombre o mujer que sufra de Dolor Reumático le cual-
naturaleza o que la afecten los cambios rápidos del tiempo cau-
atroces y agudas punzadas en las coyunturas y músculos. AHORA
debería dirigirse a la Botica más próxima para adquirir un frasco
nento SEVIV.
roduce un alivio instantáneo en los dolores reumáticos y, gracias
ropiedades anodinas, puede usarse con excelentes resultados en los
luxaciones, anquilosis, entorsis, esguinces, hidartrosis, etc., y en
en todos los casos de torceduras de nervios o huesos como asimis-
as aberturas de carnes y en cualquier accidente doloroso provocado
novimiento violento de un nervio o una articulación cualquiera.
s dolores de cabeza, cara, oídos, muelas, etc., encontrarán pronto
ido alivio en el "LINIMENTO SEVIV".
"LINIMENTO SEVIV", está también indicado, habiendo dado exce-
esultados en los casos de neuralgias faciales, intercostales, picadu-
nsectos, etc.

AGENTE PARA CHILE: DAUBE Y Cía.

dalo en todas las Boticas y Droguerías.

CENTRO DEMOCRATA LA REFOR-
MA.—De orden del presidente se ha
citado al directorio para hoy Domingo,
a las 2.30 P. M., para tratar algunos
asuntos urgentes.

Se cita para la misma hora a la co-
misión de banquete a los parlamenta-
rios y regidores del partido, como asi-
mismo a los socios que hayan recibido
tarjetas para su colocación.

CENTRO ARTEMIO GUTIERREZ.—
Se ha citado a reunión extraordina-
ria para hoy, a las 10 A. M. Se reco-
mienda la asistencia a los señores Juan
Lavanderos, Juan A. Rojas y Juan
Tapia.

NO MAS VELLO
DEPILATORIO MEXICANO
NI PELO SUPERFLUO
"ZENDEJAS"
Absolutamente inofensivo
ACCIÓN INMEDIATA
Pídalo en Boticas y Perfumerías
Agentes para Chile:
DAUBE Y Cía.

N LIQUIDACION

DE INVIERNO A PRECIOS REBAJADOS.

FELPAS DE LANA 130 DE ANCHO DESDE $ 20

FELPAS LANA Y SEDA SURTIDO DESDE 35 PESOS

FELPAS DE SEDA FINA, DESDE 60 PESOS

PELO DE OSO, EXTRA VALIAN 40 PESOS, a $ 26.80

AS	GAMUZAS		CREAS		VIYELAS	
a . $ 8.50	Francesa, 120 ancho	$ 12.80	Rica 3|4 hilo, 165	$ 6.90	Precio réclame	$ 2.00
P. $ 14.00	Fantasía, finas	$ 14.80	Rica 3|4 hilo, 185	$ 7.90	Clase superior	$ 3.00
. . $ 16.00	Francesa, 140 ancho	$ 16.80	Rica 3|4 hilo, 205	$ 8.90	Ricas, 90 ancho	$ 4.0
aza $ 17.80	Clase riquísima	$ 19.80	Extra 3|4 hilo, 165	$ 7.50	1|2 lana, gruesa	$ 5.00
s . $ 22.00	Marrocain lana	$ 12.00	Extra 3|4 hilo, 185	$ 8.50	De lana, anchas	$ 6.80
a . $ 8.00	Gabardinas, desde	$ 11.00	Extra 3|4 hilo, 205	$ 9.50	Moletones, desde	$ 3.00
. . $ 10.00	Casimires, desde	$ 11.00	Crudas, desde	$ 3.90	Franelas, colores	$ 2.50
as. $ 15.00	Pongé seda, desde	$ 5.00	Extra, 200 ancho	$ 7.50	Moletón chinesco	$ 4.95

Villa & Cía. - Bandera 702
Esquina Rosas

AYER SE INAUGURO EL CENTRO RADICAL "JOSE TOMAS MATUS"

Ayer, a las siete de la tarde, se efectuó la inauguración del nuevo Centro Radical José Tomás Matus, organizado por elementos de la séptima comuna y ubicado en la calle de Maestranza N.o 918.

Para inaugurar el Centro se había preparado una interesante velada literaria y una manifestación a los miembros de la institución y personas invitadas.

A la hora indicada se inició el acto literario con asistencia de distinguidas personalidades y numerosos miembros del Partido.

En este acto usó de la palabra el Presidente del Centro, don Manuel Francisco García quien hizo saber a los asistentes el valor doctrinario que significaba la organización de un nuevo Centro de Propaganda Radical. Recordó con cariño a los fundadores del Partido que no omitieron sacrificios por conseguir el imperio de las doctrinas y principios de solidaridad que orientan al Partido. Terminó haciendo votos por el bienestar del Centro en el futuro.

Usó en seguida de la palabra el entusiasta miembro del Centro, señor Bernardino Corral.

Después de la velada, los socios del Centro y los invitados pasaron a los comedores donde se sirvió un magnífico banquete. A los postres usaron de la palabra los señores Hernán Lathrop, Presidente del Centro; Víctor Salas Romo, Presidente de la Asamblea Radical de Santiago, Manuel Cabezón, Teófilo Ruiz y algunos otros.

LOS PRESUPUESTOS PARA 1924

CON EL CALCULO DE CINCUENTA MILLONES DE QUINTALES ESPAÑOLES PARA LA EXPORTACION DE SALITRE, Y DE 180% EL RECARGO DEL ORO, SE ESTIMA QUE LOS PRESUPUESTOS HAN QUEDADO FINANCIADOS

En la sesión celebrada anteayer por la Comisión Mixta de Presupuestos, al hacer el cálculo de entradas y gastos de la nación para el año 1924 y a fin de financiar convenientemente la Ley de Presupuestos, en conformidad a la Ley del año 1912, acordó fijar en 50 millones de quintales españoles la exportación de salitre durante el año en curso.

Igualmente y en vista de que el promedio del recargo del oro durante el semestre ha sido muy superior a 170 o/o que era lo que en un principio se había calculado, se acordó estimar como término medio el premio de esta moneda, en 180 o/o.

Como se sabe, este premio, no sólo afecta a los derechos de exportación del salitre sino también a todos los de exportación, internación, faros, balizas, multas consulares, etc., que en conformidad a la ley del año 1917 y a los decretos reglamentarios deben pagarse en oro una parte y otra en letras oro sobre las plazas de Londres o Nueva York.

Con el aumento en el cálculo de entradas, se ha estimado que el Presupuesto de gastos de la nación, ha quedado financiado.

La Comisión Mixta despachó totalmente en su sesión el Presupuesto de Hacienda.

El Martes próximo se ocupará del Presupuesto de Instrucción.

SERVICIO METEOROLOGICO DE "LA NACION"

17 DE MAYO DE 1924

OBSERVACIONES METEOROLOGICAS LOCALES

Presión atmosférica mlm., a 0° y 45° lat., 7 h., 716.5; 14 h., 716.0; 21 h., 716.8.

Humedad relativa o/o. 7 h., 57 o/o; 14 h., 40 o/o; 21 h., 53 o/o.

Tensión del vapor de agua, mlm., 7 h., 5.0; 14 h., 5.3; 21 h., 4.9.

Temperatura del aire, 0° C., 7 h., 8.3; 14 h., 15.2; 21 h., 9.9.

Dirección del viento y grado Beaufort. 7 h., N-3; 14 h., N-2; 21 h. S-1.

Velocidad, metros por minuto, 7 h., 300; 14 h., 270; 21 h., 182.

Nebulosidad (décimos), y densidad, 7 h., 10-1; 14 h., 7-0; 21 h., 6-0.

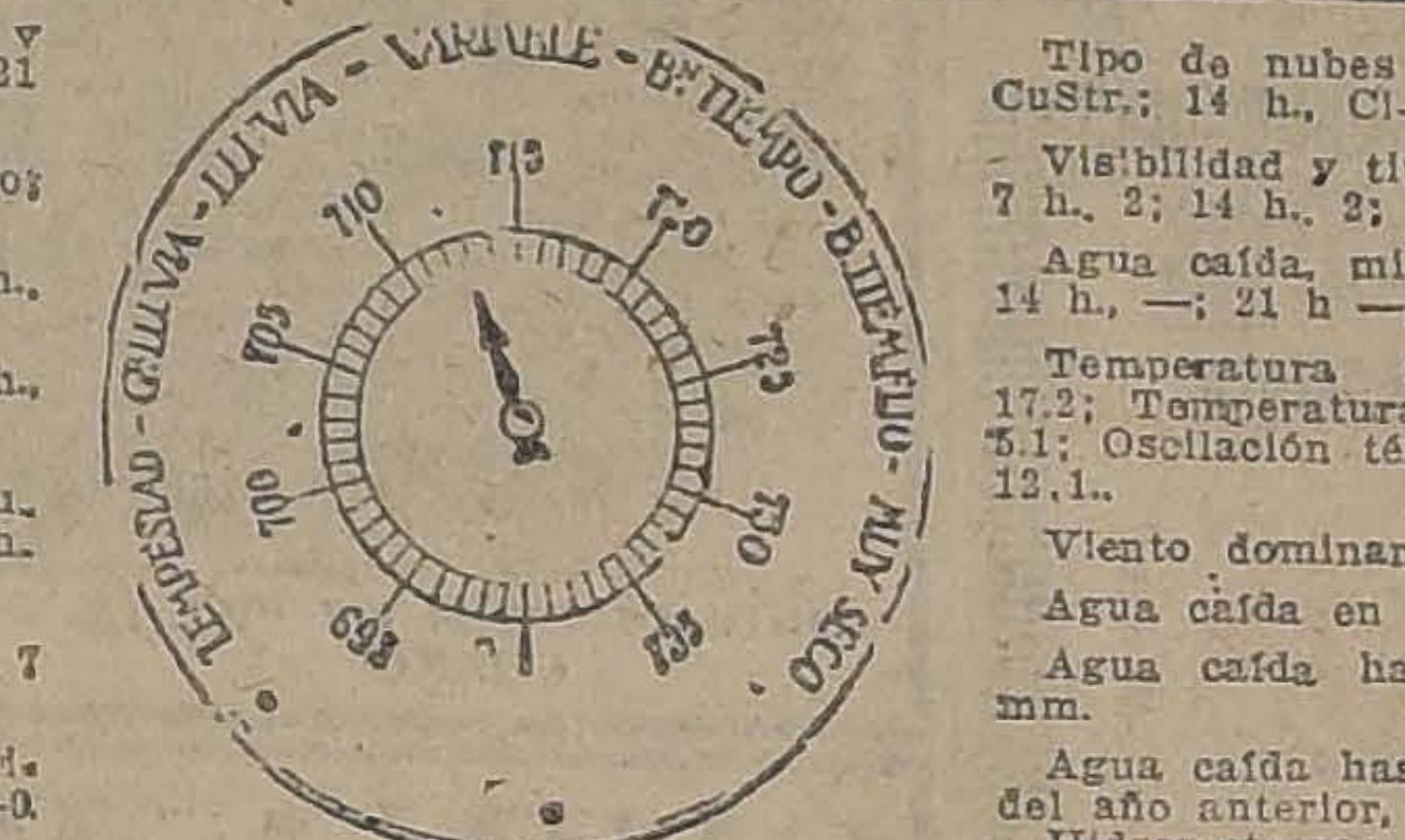
TEMPESTAD - G. LLUVIA - LLUVIA - VARIABLE - Bn TIEMPO - B. TIEMPO FIJO - MUY SECO
695
700
705
710
715
720
725
730
735

Tipo de nubes y dirección, 7 h., CuStr.; 14 h., Cl-Cu., 21 h., Cl-Str.

Visibilidad y titilación (de 0 a 4), 7 h., 2; 14 h., 2; 21 h., 2.

Agua caída, milímetros. 7 h., —; 14 h., —; 21 h —.

Temperatura del aire máxima. 17.2; Temperatura del aire mínima, 5.1; Oscilación térmica en 24 horas, 12.1.

Viento dominante, Norte.

Agua caída en 24 horas, 0.0 mm.

Agua caída hasta la fecha, 15.6 mm.

Agua caída hasta la misma fecha del año anterior, 8.2 mm.

Hidrometeoros, Rocío y lluvia, gt.

ANUNCIOS METEOROLOGICOS

La perturbación atmosférica afectará parcialmente la Zona Central

CARACTERES GENERALES DEL TIEMPO

La depresión atmosférica después de haber afectado la Zona Sur ha seguido desplazándose gradualmente hacia el Norte, aunque en orden decreciente. El centro de baja presión pasó en la tarde de ayer a la mínima distancia de la Zona Central, encontrándose en la actualidad en el hemisferio posterior de la depresión.

La perturbación atmosférica afectará parcialmente la Zona Central, hasta la provincia de Colchagua. Más al Norte, los fenómenos serán de menor intensidad, siendo sensibles las alteraciones del tiempo hasta Santiago.

Habrá posibilidades de lluvia, especialmente en las provincias del Sur.

El gran temporal que se desencadenó en la tarde de ayer en la región argentina, continuará en el día de hoy, con lluvia, fuertes vientos y tempestades eléctricas.

El equilibrio atmosférico no se restablecerá hasta mañana.

ANUNCIOS PARA LA ZONA NORTE

Alteraciones atmosféricas en Coquimbo, con nublados y lloviznas.

Buen tiempo en el resto, hasta Arica.

Soplarán vientos del Sur-oeste, algo fuertes.

Habrá gruesa marejada.

La temperatura descenderá.

ANUNCIOS PARA LA ZONA CENTRAL

La perturbación atmosférica afectará parcialmente la Zona Central durante el día de hoy, alcanzando hasta la provincia de Colchagua; más al Norte, los fenómenos serán de menor intensidad. Habrá posibilidades de lluvia.

La temperatura se manifestará moderada.

ANUNCIOS PARA LA ZONA SUR

El estado atmosférico se manifestará variable en la Zona Sur.

La temperatura será fría.

Habrá heladas en Bío-Bío, Arauco, Malleco y Cautín.

Los nublados serán frecuentes de Valdivia al Sur.

Posiblemente en la noche llueva con intermitencias.

Soplarán vientos moderados.

ANUNCIOS PARA LA COSTA

Las alteraciones atmosféricas afectarán el sector comprendido entre Coquimbo y Maule. Habrá nublados, neblinas, lloviznas, temperatura fresca y aún posibilidades de lluvia. Soplarán vientos del Norte.

Entre Punta Tumbes y Corral habrá buen tiempo.

De Chiloé al Sur, fuertes ventarrones y gruesa marejada.

NOTA.—Estos anuncios se transmiten por radiotelefonía a todo el país.

Instituto de Ingenieros de Chile

Ha fallecido el señor

Alberto Obrecht

miembro honorario del Instituto.

Se invita a los socios a concurrir a sus funerales que tendrán lugar mañana Lunes 19, a las 9.30 A. M., partiendo el cortejo desde la Escuela de Ingeniería, Benavente 850.

EL DIRECTORIO

Fábrica de Coronas

Naturales y Artificiales

Se atiende Domingos y festivos.

SAN DIEGO 75-77

DEFUNCION

Ha fallecido mi querida abuelita

Juana Beiza Catalán

a los ciento quince años de edad.

Sus funerales se efectuarán hoy a las 9.30 A. M., saliendo el cortejo de la Avenida Manuel Montt 850, al Cementerio General.

Carmen Piña.

Propiedades de Renta

OFREZCO EN VENTA

CALL[E] DE MAESTRANZA.—
casa de habitación, y un espléndid
y ladrillo, mide 15x40, espléndida
CALLE DE TEATINOS.— ité
compone de 14 casitas interiores y
por 40. Renta anual, $ 12,300. PR
LAS ROSAS, PROPIEDAD ES
macenes y casas de habitación, c
muy buena renta. Deuda hipoteca
CALLE DE SAN DIEGO.— M
mercial se compone de almacenes,
renta. PRECIO: $ 150,000.
ENTRE LAS CALLES DE R
PAÑA, PROXIMO DELICIAS.— L
una casa de habitación en bajos y
construcción de cal y ladrillo, luz
tros cuadrados de terreno, casi en
anual $ 14.000. PRECIO: $ 120,00
ENTRE VERGARA Y CARRE
habitación, nuevas, en perfecto e
Deuda hipotecaria, $ 45,000. PRE
EN CALLE DE INFANTE, E
NATEGUI Y TEATINOS.— Linda
tro espléndidos almacenes y dos c
construcción de primera clase, cal
anuel, $ 18,000. Deuda hipotecaria
suceptibilidad de aumentar la rent
$ 150,000.
CALLE DE SAN DIEGO.— E
dad compuesta de almacenes y c
edificio. Deuda hipotecaria. Rent
$ 180,000.
CALLE DE LIBERTAD.— En
a calle de Compañía, se compone c
la calle, mide 26x48, todas casas i
tado. Renta anual, $ 23,000. Deud
facilidades para el pago. PRECIO
MAESTRANZA.— En espléndid
casas y cuatro almacenes indepen
y ladrillo, mide 28x45. Renta anua
LAS ROSAS.— Propiedad de
do, sólida propiedad nueva, recie
imitación piedra, se compone de t
anual, $ 23,000. Deuda hipotecari
SAN PABLO.— En la parte
compone de almacenes y casas d
gran renta. Deuda hipotecaria,
PRECIO: $ 210,000.
SAN PABLO.— Situación mu
compone de tres almacenes y dos
y 10 casas independientes interior
llo de primera calidad. Renta anua
$ 115,000. PRECIO: $ 250,000.
DOMEYKO.— En muy buen
compone de cinco casas a la call
piedad nueva en perfecto estado. g
$ 29,000. PRECIO DE OCASION:
SAN DIEGO.— En espléndida
pone de almacenes y casas de hab
mide 4.000 metros cuadrados de t
ficio de un solo piso. Gran renta.
SANTA ROSA.— Linda prop
sas a la calle y catorce casitas i
construcción de primera clase, m
hipotecaria. PRECIO: $ 265,000.
CALLE DE SAN DIEGO, ES
propiedades de esta calle, se com
calle y cuatro regias casas de ha
espléndida construcción, toda com
Deuda hipotecaria, $ 80,000. PRE
LAS ROSAS, EN PLENO C
DE 21 DE MAYO.— Regia propie
ción, se compone de siete regios
ta, dueda hipotecaria. Se dan faci
$ 300,000.
SAN DIEGO, ESQUINA.— L
Delicias, propiedad nueva de frent
ta de 14 almacenes a la calle, to
mil 900 anuales. PRECIO DE OC
EN CALLE DE MORANDE,
TRO COMERCIAL. Linda propie
nes y dos casas de habitación t

- Propiedad compuesta de una
o almacén, construcción de cal
renta: PRECIO: $ 70,000.
en espléndidas condiciones, se
dos casas a la calle, mide 14
ECIO: $ 100,000.
SQUINA.— Se compone de al-
onstrucción de cal y ladrillo,
ría. PRECIO: $ 135,00.
Muy buena situación, muy co-
deuda hipotecaria, espléndida

EPUBLICA Y AVENIDA ES-
inda propiedad, se compone de
9 casitas interiores, todas de
eléctrica y gas, mide 1,000 me-
su totalidad edificados. Renta
0.
RA.— Grupo de tres casas de
stado. Renta anual, $ 16,000.
CIO: $ 145,000.
TRE LAS CALLES DE AMU-
propiedad compuesta de cua-
asas de habitación, edificio de
y ladrillo y cemento. Renta
muy antigua, $ 45,000. Gran
a a mayor cantidad. PRECIO:

n espléndida situación, propie-
asas de habitación, espléndido
a anual, $ 18,000. PRECIO:

muy buena situación, próximo
le grupo de seis casas todas a
dependientes y en perfecto es-
hipotecaria, $ 25.000. Se dan
: $ 170,000.
ida situación, grupo de cuatro
dientes, todo construcción cal
l, $ 27,000. PRECIO: $ 210.000.
construcción de cemento arma-
ntemente terminada, fachada
res casas de habitación. Renta
a. PRECIO: $ 225,000.
más comercial de esta calle, se
e habitación, linda propiedad,
mide 1,440 metros cuadrados.

y comercial, edificio nuevo, se
casas de habitación a la calle
es, construcción de cal y ladri-
l., $ 28,000. Deuda hipotecaria,

a situación, propiedad que se
y 14 casitas interiores, pro-
as y luz eléctrica. Renta anual,
$ 215,000.
situación, la propiedad se com-
itación con salida a dos calles,
erreno. Deuda hipotecaria, edi-
PRECIO: $ 255,000.
edad compuesta de cuatro ca-
nteriores, edificio de dos pisos,
ide 28x65. Gran renta. Deuda

QUINA.— Una de las mejores
pone de cinco almacenes a la
bitación, edificio de dos pisos,
odidad. Renta anual, $ 33,000.
CIO DE OCASION: $ 28[illegible],000.
ENTRO COMERCIAL, CERCA
dad nueva, espléndida construc-
almacenes modernos, gran ren-
lidades para el pago. PRECIO:

nda propiedad muy próxima a
e de estuco, un solo piso, cons-
dos independientes, Renta $ 28
CASION: $ 260,000.
ESQUINA.— En PLENO CEN-
dad compuesta de 10 almace-
talmente arrendados. Renta

anual, $ 29.000. Deuda hipotecaria, $ 68.000. PRECIO: $ 260.000.

DELICIAS, ESQUINA.— Linda propiedad nueva, edificio de cuatro pisos, compuesto de cinco casas de habitación independientes, todas regias residencias modernas, lindas terrazas y tres espléndidos almacenes, propiedad muy central, en la mejor situación de Delicias. Renta anual, $ 55.000. Deuda hipotecaria $ 180 mil. Se dan facilidades para el pago. PRECIO: $ 510.000.

EN BARRIO ESTACION, A UN PASO DE DELICIAS, Y A POCOS METROS DE CALLE DE EXPOSICION.— En la mejor calle de este barrio, con carros a una cuadra de distancia, propiedad con frente a tres calles, media manzana de terreno, casi en su totalidad edificado, 6,000 metros de terreno, se compone de casas de habitación de un solo piso, construcción de cal y ladrillo, dos espléndidas citées, propiedad de gran porvenir y susceptible de gran aumento de su renta. Renta actual anual, $ 58 mil. Deuda hipotecaria, $ 100,000. ésta muy antigua. PRECIO: $ 450,000.

BARRIO MATADERO.— Gran propiedad esquina, compuesta de casas de habitación, almacenes y dos citées, edificio en parte de tres pisos, construcción de cal y ladrillo, en perfectas condiciones. Renta anual, $ 40,770. Deuda hipotecaria, $ 90,000. PRECIO: $ 360.000.

CALLE DE SAN ANTONIO, A DOS CUADRAS DE PLAZA DE ARMAS.— Gran propiedad ocupada por casas comerciales, mide 1,400 metros cuadrados de terreno, casi en su totalidad edificados, edificio de dos pisos sólidos, da actualmente gran renta. Deuda hipotecaria. $ 110,000. PRECIO: $ 500.000.

CALLE DE SAN ANTONIO, PROPIEDAD ESQUINA EN LA PARTE MAS COMERCIAL DE ESTA CALLE.— Edificio de dos pisos, compuesto de un almacén por una calle, dos casas de habitación y dos almacenes ocupados por casas importadoras. Renta anual, $ 43,000. Deuda hipotecaria. $ 150,000. PRECIO DE OCASION: $ 440,000.

LAS ROSAS, PROPIEDAD ESQUINA.— Linda propiedad construcción de cemento armado, se compone de 10 casas de habitación independientes a la calle. Gran renta. Deuda hipotecaria. PRECIO: $ 420.000.

CALLE DE SAN DIEGO.— Gran propiedad con salida a dos calles, construcción de cal y ladrillo, se compone de 38 casas independientes, almacenes y casas de habitación, mide 5,000 metros cuadrados de terreno, casi en su totalidad edificados. Deuda hipotecaria, $ 130,000. Renta anual, $ 53,500. PRECIO: $ 460.000.

PUENTE, A CUADRA Y MEDIA DE PLAZA DE ARMAS. —(Orden nueva y exclusiva), propiedad de gran oportunidad, en pleno centro comercial, se compone de 9 almacenes a la calle, edificio de dos pisos, y dos casas de habitación independientes. Deuda hipotecaria muy antigua de $ 75,000. Gran renta. PRECIO: $ 550.000.

CALLE DE ESTADO.— Situación muy comercial, se compone de almacenes y casa de habitación, edificio de tres pisos. Deuda hipotecaria. Buena renta. PRECIO: $ 600,000.

EN CALLE DE EXPOSICION.— En situación de mucho movimiento, se compone de casas de habitación y bodegas, gran terreno, más de 5.000 metros cuadrados. Gran renta. PRECIO: $ 600,000.

CALLE DE SAN DIEGO, PROPIEDAD ESQUINA.— Consta de 7 almacenes, 18 casas a la calle y una gran cité, compuesta de 28 casitas interiores, construcción total del edificio de cal y ladrillo de primera clase. Renta anual, $ 60,000. Deuda hipotecaria. $ 150 000. PRECIO: 600,000.

CALLE DE CHACABUCO — Propiedad esquina, compuesta de almacenes y casas, media manzana de terreno totalmente edificado, parte de edificios antiguos, próximo a Delicias. Gran renta. Fuerte deuda hipotecaria. PRECIO, $ 800,000.

BARRIO RECOLETA, EN AVENIDA INDEPENDENCIA.— Una manzana de terreno con frente a cuatro calles, en parte edificios de primer orden, hay almacenes comercials, y casas de habitación. Gran renta. Fuerte deuda hipotecaria, a muy poca distancia de Estación Mapocho. PRECIO DE OCASION: $ 870,000.

EN CALLE DE BANDERA, CASI ESQUINA.— Linda propiedad de gran ocasión, en parte muy comercial, a poca distancia de Plaza de Armas, edificio de dos pisos, buena edificación, consta de grandes almacenes a la calle y casas de habitación. Mide 28 metros de frente por 45 metros de fondo. Renta anual, $ 68 mil. Deuda hipotecaria. $ 300.000. PRECIO: $ 655,000.

Y MUCHAS OTRAS DES $ 2.000,000 A $ 5.000,000.— En calles de San Antonio, esquinas Estado, Ahumada, Puente, Bandera, 21 de Mayo, todas compuestas de almacenes comerciales. Ordenes privadas.

Ordenes, planos y demás detalles en la oficina del

Miguel Fuenzalida B.

1061.— MONEDA.— 1061

SANTIAGO.— VALPARAISO.— CASILLA N.o 2004.— TELEFONO N.o 521

Horas de oficina: en la mañana, de 9 a 12; en la tarde, de 2 a 7.

MAÑANA LUNES

EMILIO DELPORTE & Cía.- BANDERA esq. Rosas

INICIARAN CON FUERTES REBAJAS LA LIQUIDACION TOTAL DE TODOS LOS GENEROS DE INVIERNO. — ACUDAN DESDE TEMPRANO A APROVECHAR LAS GRANDES OCASIONES QUE OFRECEREMOS DESDE MAÑANA.

FELPAS

Lisa, negra	$ 90.00
Negra, labrada . . .	95.00
Labradas, varios tonos	45.00
Nutria, única en Chile	105.00

EL METRO

ASTRACANES

Plomo y cáscara . .	$ 29.50
Café tostado	36.00
Negro	40.00
Clase gruesa y tupida	45.00

EL METRO

GAMUZAS

Importa das, lisas . .	$ 12.00
Estampa das	11.00
Jacquar d	15.00
Borlón	18.00

EL METRO

MUFLONES

Ingleses, 140 centímetros	$ 10 00
Apañado	12.00
Rica clase	16.00
Extra, revés satinado	28.00

EL METRO

LANAS

Sergidor negro y azul	$ 10.00
Gabardina todos colores	13.00
Paño borlón	13.00

EL METRO

SATINES

Egipcios	$ 2.50
Búlgaros	3.50
Floreados	4.00
Orientales . . . . . $	6.00
Dibujos exclusivos . .	7.50

EL METRO

FRANELAS

Crudas	$ 1.80
Mejor cl ase	2.00
Muy tup ida	2.40
Doble fa z	2.60

EL METRO

MOLETONES

Dibujados . . . . . . $	4.00
Colores unidos . . .	2.40
Muy ancho	3.80
Extra fino	5.50

EL METRO

SOBRECAMAS

De buena cretona . .	$ 22.00
Satín doble faz . . .	27.00
Calidad superior . .	30.00
Mejor clase, muy buena conclusión . .	36.00

COLCHAS

Nido de Abeja	$ 12.50
De color	29.00
Clase muy fina . . .	32.00

CREAS

Buena calidad, 150 centím etros	$ 5.50
½ hilo, 160 centím.	6.00
½ hilo, 180 centím.	7.50

LIENZOS

Sin marca	$ 1.70
ELLOSEL	1.80
De la Casa	1.90
Caballo Alado . . .	2.40

VIYELLAS

Buena calidad . . .	$ 1.90
Fondos claros . . .	2.50
Mejor calidad . . .	3.00

FRAZADAS

Un lote, de color gris	$ 9.00
Un saldo, granates .	10.00
Un saldo, blancas . .	9.00
Un saldo, de lana . .	30.00

COTIES

Satinado, en 160 centímetros, rica calidad	$ 8.50
Damascado	9.00
Clase extra	11.00

EL NATALICIO DEL REY DE ESPAÑA.—Con motivo de haber sido ayer el aniversario del natalicio del Rey Alfonso XIII, la colectividad española celebró diversas fiestas.

En la tarde, de 3 a 5, el Ministro de España recibió a la colonia en el local de la Legación, y de 6 a 8, a sus relaciones y al Cuerpo Diplomático.

En la noche, a las 10 1|2, se verificó un gran baile en el Circulo Español.

En esta última fiesta hizo su presentación artística el joven tenor dramático español señor Antonio Araujo.

REGRESO DE UN DIPLOMATICO.—Hoy se dirige a San Antonio, en donde se embarcará con destino a Valparaíso, para regresar a su patria, el secretario de la Legación china en nuestro país, señor Shen Kun Wu.

Lo acompañará el distinguido miembro de la colonia, señor Antonio Hay San Lay.

Grandes bailes
— TARDE Y NOCHE —
EN EL
AMERICAN CINEMA
Caballeros $ 3. —
— Señoritas $ 1.

LOS MATRIMONIOS DE HOY.—

Señorita Idilia Cordero B., cuyo matrimonio con el señor Eugenio Arceu Ferrari será bendecido hoy privadamente.

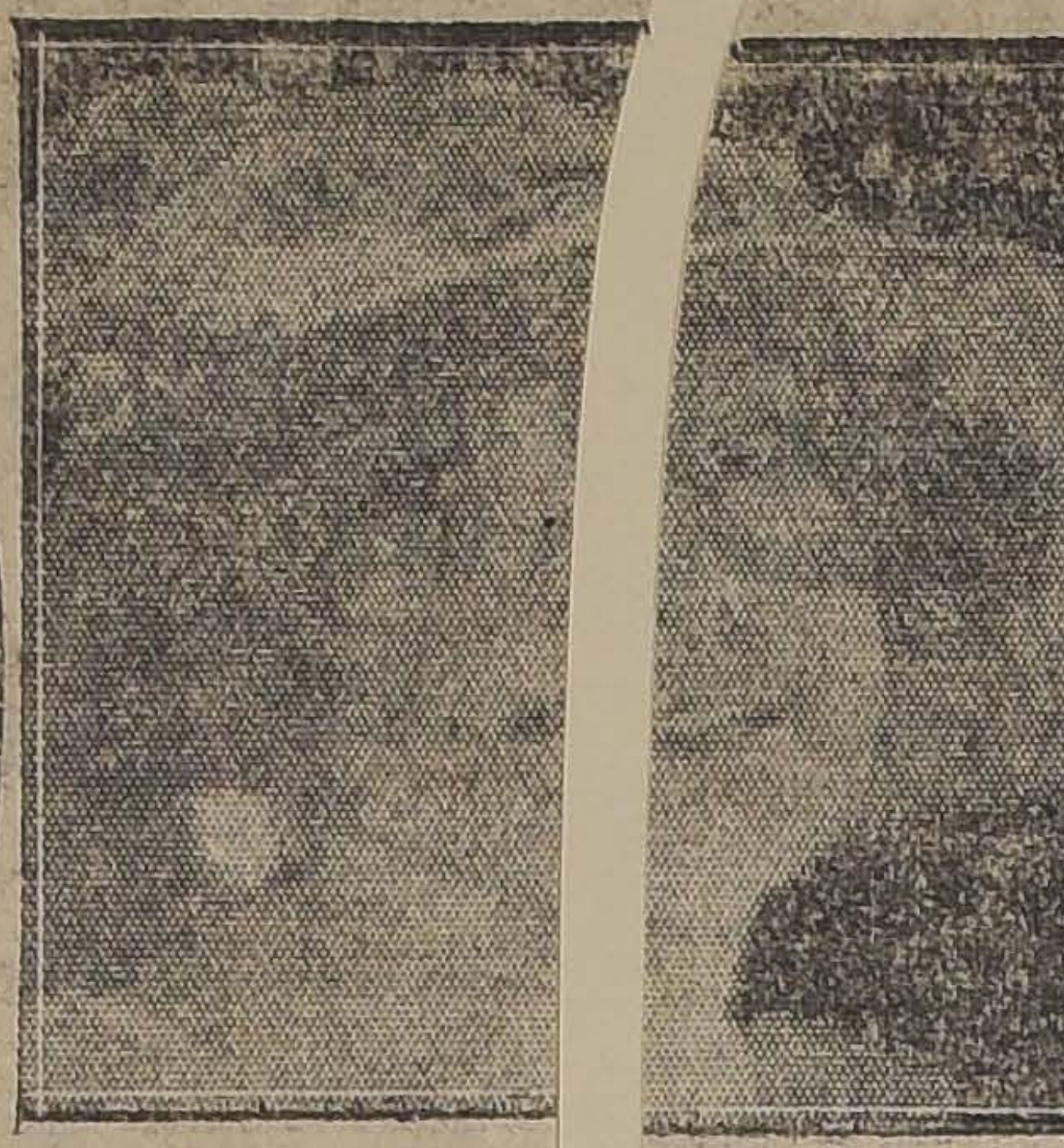

Señorita María Rencoret Donoso, que hoy contraerá matrimonio en la Iglesia de San Pedro, a las 11 1|2, con el señor Leopoldo Infante Vargas.

Señorita Matilde Venegas, cuyo matrimonio con el señor Serafín Soto, se efectuará hoy en Chillán.

EN HONOR DE DON JOSE GRANIER.—

Ayer a medio día se llevó a efecto en el Club de la Unión el banquete que le ofrecían los corredores de la Bolsa al señor José Luis Granier, con motivo de su próxima partida a Europa. Asistieron los siguientes señores: Javier Ortúzar, Florencio Villamil Concha, Oscar Riesco Echáurren, Ignacio Valdivieso Solar, Osvaldo Pérez Valdés, Marcial Zegers R., Domingo Gana E., Carlos Covarrubias A., Carlos Bezanilla S., José Ureta Valdés, Fernando del Río M., Raúl Bories L., Pedro Wilson, Francisco Subercaseaux, Alberto Fabres Fuenzalida, Arturo Cerda Mandiola, Gonzalo Barros Ortúzar, Carlos Budge Z., Eduardo Vergara R., Jorge Astaburuaga L. Rafael Undurraga O., Juan Guillermo Andueza L., Os Bernstein, José María Ne Rodolfo Irarrázaval Lira, Fr cisco Montt Pinto, Diego Prieto, Alfredo Romero A Eduardo Rodríguez, Ezequiel to Ovalle, Ricardo Bordalí C. cardo Valdés Bustamante, A to Ovalle Castillo, Luis B Sanz, Raúl Claro Solar, Ricardo Searle, Atanasio de Urioste, Bianchi Paz y Oscar Viel C.

Ofreció el banquete el señor Oscar Riesco Echáurren y con el festejado don José Luis Gr habló también don Atanasio Urioste.

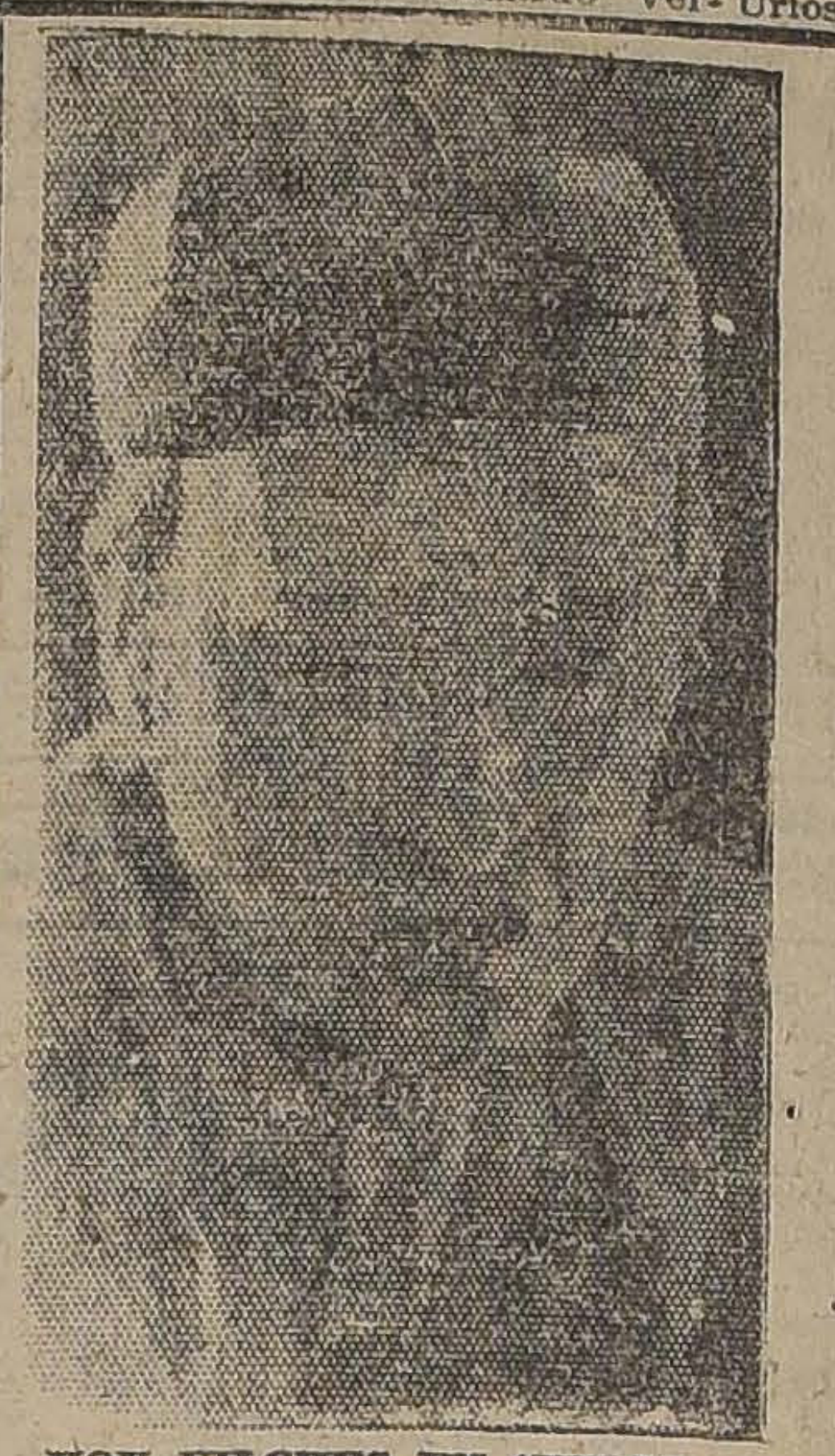

HOY VILCHES EN "WU-LI-CHANG"

TEATRO MUNICIPAL
VILCHES.— HOY MA NEE, 3.30:
UNICA MATINEE CON
1o. WU-LI-CHAN
Tragedia de costum chinas en 3 actos de Ve y Owen.
2.o "LA VERDAD"
1 acto, de don Jacinto navente.
NOCHE 9.30.— 35.a f ción de abono: Ultima presentación de:
KIT
comedia en 3 actos de rret y Terry.
Mañana Lunes últ función nocturna po lar.

LAS PIELES
— DE LA —
PELETERIA
AMERICANA
DELICIAS 1102, ESQUINA SAN DIEGO
Son de excelente calidad. Paletoes, Capas. Precios baratísimos. Hermosos modelos

Rafael Barroso
PROF. DE BAILE
Ultimas novedades en los bailes de salón. Clases particulares en mi sala y a domicilio.
—:— SERRANO 181 —:—

Mueblería y
Peletería Vienesa
En la MUEBLERIA, DELICIAS 1120, se vende toda clase de muebles al contado, y con grandes facilidades de pago; entrega inmediata.
En la PELETERIA, AHUMADA 5, hay gran surtido de todas clases de pieles; venta con grandes facilidades de pago. Se transforman y se aceptan composturas.
LA FABRICA, SAN DIEGO 462, frente a la Plaza Almagro
E. ZIEMEND.

RIVAS & CALVO
COMPAÑIA 1284
Realización de sombreros y trajes por cuenta de un agente viajero.

LO MEJOR
es siempre lo más barato. Pruebe los teñidos y desmanchados que ejecuta la TINTORERIA EL ARTE, en toda ropa delicada
AGUSTINAS 851, FRENTE AL TEMPLO
SAN AGUSTIN Y DELICIAS 2192
(PORTAL CAJA NACIONAL DE AHORROS)

ENCUADERNACION
LAS ARTES
MANUALES
DE ARMANDO ACOSTA S. —
AGUSTINAS 1451
Ejecuta toda clase de pastas en telas y cuero. Manuscritos de oficinas públicas. Carpetas de escritorio. Trabajos artísticos. Libros en blanco
Precios reducidos, fuera de toda competencia. Atiendo órdenes de provincias

TEJIDOS
a Máquina
Modelos de gran novedad en Trajes Sastre, Batas, Trajes de niñitas, en lana y seda
ENCONTRARAN EN LA
FABRICA
SANTA LUCIA
459 ALAMEDA 459 —:— TELEFONO 3229

LANA PARA TEJER
Pregunte a sus amigas y se convencerá de la clase que vende
— SAN ISIDRO 401 —

LANA
¿Quiere usted tejer una chompa o paletó con 11 pesos?
Visite nuestro precioso surtido de lanas en más de veinte colores distintos. No hay nada más barato en Santiago. Ventas desde una madeja
LIBERTAD 241
(Entre Huérfanos y Av. Portales)

RESGUARDE USTED EL CUTIS
DE LOS RIGORES DEL INVIERNO
Lo conseguirá con nuestra LACTEINA
GALACTOL
El único JABON de leche que compite con
EL COUDRAY
SUAVIZA, ATERCIOPELA Y REJUVENECE
EL CUTIS

QUINA PERALTA
Inmejorable como digestivo y aperitivo.
Insustituible en las fiebres, convalecencias, debilidades, etc.
Indispensable para las señoras en sus enfermedades
SUB-AGENTE EN SANTIAGO FEDERICO ROBINSON.— GAL
EDWARDS, 3.er PISO, 11-A — CASILLA 3800

Consejo Nacional de Mujeres
DANCING-PARTY
EN LOS SALONES DEL CLUB HELVETICO
:: AGUSTINAS 1220 ::
EL MIERCOLES 21 DE MAYO, DE 6 A 8 P. M.
— ENTRADA PERSONAL: $ 5.00 —

PAPELES PINTADOS
BUEN SURTIDO :—: PRECIO BAJO
MERCERIA MATAS
Delicias 2780 :—: Portal Edwards

SEÑORA
Invitamos a usted a ver la exhibición del gran surtido de Trajes Sastre tejidos, modelos y colores de gran moda.
The Jersey
SANTIAGO
21 de Mayo, esq. Santo Domingo
Las Rosas 1135, casi esq. Bandera.
FABRICA: SAN DIEGO 154-8
....VALPARAISO
Condell 286

UNA GRAN OPORTUNIDAD
Ofrecerán Mañana Los Almacenes de Liquidaciones
SE LIQUIDARA UNA GRAN PARTIDA DE MERCADERIAS REZAGADAS EN ADUANA
HAY: Perlinas lisas y de fantasía, gamuzas muy finas, duvetinas, gabardinas, jacquard y muchos otros artículos, todos de 140 de ancho. Mercaderías todas importadas. El precio actual de todos estos géneros es lo menos 30 pesos el metro y mañana liquidaremos todos al único precio de gran réclame
$ 14.80 EL METRO
Continuará, además, la colosal liquidación de Mayo, en sedas, lanas, frazadas, lienzos, moletones y de todos los demás artículos de la casa.
ALMACENES DE LIQUIDACIONES (S.A.)
ESTADO 135-137

LUNES y MARTES

- EN -

Ahumada 274 - Casa Mc Rostie

Entre Agustinas y Huértanos

Formidables Réclames a Bajos Precios

ABRIGOS! ABRIGOS!

ABRIGOS confeccionados en finísimo género "PIEL DE OSO". Gran variedad de modelos muy elegantes

$ 85

ABRIGOS de rica gamuza de pura lana, todos colores y últimos modelos muy variados

$ 98

ABRIGOS de fina gamuza calidad muy superior y modelos de alta novedad

$ 125

TRAJES SASTRE tejidos, de lana, en gran variedad de elegantes modelos de última moda

$ 150

GUANTES de lana para niños, en todos tamaños y gran variedad de colores, el par

$ 4.95

MEDIAS sport, para niños, de pura lana, todos tamaños y gran variedad de colores, desde

$ 7.90

ABRIGOS de gamuza, muy finos, con forro de seda, en todos colores y variados modelos de las últimas creaciones de Invierno

$ 130

ABRIGOS de astrakán con forro de seda, en elegantes modelos de las últimas novedades y todos colores

$ 150

ABRIGOS de rica gamuza con forro de seda y adornados con felpa y astrakán, modelos muy vistosos y elegantes

$ 195

TRAJES SASTRE confeccionados en pilatino de lana, artículo de gran moda y modelos muy elegantes y variados. Precios de verdadera ocasión.

LANAS

LANA inglesa de 3 y 4 hebras, en gran variedad de colores. Madejón

$ 7.90

LANA Teagle, especial para cardar, en todos colores, madejón de 120 gramos

$ 10.90

CATALOGOS

PARA LANA HEISHER'S, EN CASTELLANO

Ahumada 274 LAS NOVEDADES INGLESAS Ahumada 274

EN LA EMBAJADA NORTEAMERICANA.—El Embajador de los Estados Unidos de América, Excmo. señor William Miller Collier, ofreció el Sábado, en la Embajada, un almuerzo en honor del señor S. Reid Thompson, Cónsul de los Estados Unidos de Norte-América en Concepción. Los asistentes fueron:

Capitán Agustín Dagnino, de la Armada Chilena, y señora; Mayor Bjas Pimentel, Agregado Militar del Brasil; señor don Juan Tonkin Th. y señora; señora Rosalba Escobar de Cesteros; Capitán Horacio Piaggio, Agregado Militar de Francia, y señora; Mr. Thorne y Miss Thorne de Chicago, EE. UU. de A.; señora Amalia Aldunate de Beaugency; señorita Julia Tagle Aldunate; Mr. Alfred Houston; señor Carlos Ossandon B. y señora; señorita Laura Cisternas; señorita Adriana Cisternas; Coronel James Hanson, Agregado Militar a la Embajada Norte-Americana, y señora; Capitán A. W. Sears, Agregado Naval a la Embajada Uorte-Americana, y señora; Mr. S. Reid Thompson, Cónsul Norte-Americano en Concepción Mr. John S. Cittings, Sr. Tercer Secretario de la Embjada Norte-Americana.

MATRIMONIOS.— El 10 del presente se efectuó privadamente en casa de la novia, el matrimonio del señor Ignacio Acuña Martín, con la señorita María García de la Plaza.

Sirvieron de padrinos por parte del novio, la señora Clorinda Acuña de Díaz y el señor José A. Díaz M. y por parte de la novia, la señora Elisa de la Plaza de García y el señor Teodoro Camus.

—Con fecha quince del presente fué bendecido privadamente el matrimonio del señor Enrique Labraña Carrasco con la señorita Raquel Magner Figuroa.

—El 30 de Abril pasado, en Nueva Imperial, se efectuó privadamente, por duelo del novio, el matrimonio del señor Angel Dominichetti B. con la señorita Elena Baehr O.

Sirvieron de padrinos en la ceremonia religiosa, de parte de la novia, el señor Alberto Santander y señora Elena Gibson de Santander; y por parte del novio, el señor Emilio Dominichetti P. y señora Paulina Erautmenn v. de Heine. En lo civil, fueron testigos los señores don Vicente Reyes S., don Osvaldo Frinatt, don José E. Muñoz y don Martín Alhagaray.

—Ayer se efectuó privadamente, en casa de la novia, el matrimonio de la señorita Elena Muñoz M. con el señor Daniel Calderón C. Sirvieron de padrinos, en la ceremonia religiosa, por parte de novia, el señor Jesús Muñoz R. y señora Rosa M. de Muñoz; y por parte del novio, don Daniel Calderón R. y señora Dolores C. de Calderón.

En la ceremonia civil sirvieron de testigos por parte de la novia, don Pedro Muñoz, y por parte del novio don Desiderio Lambrecht.

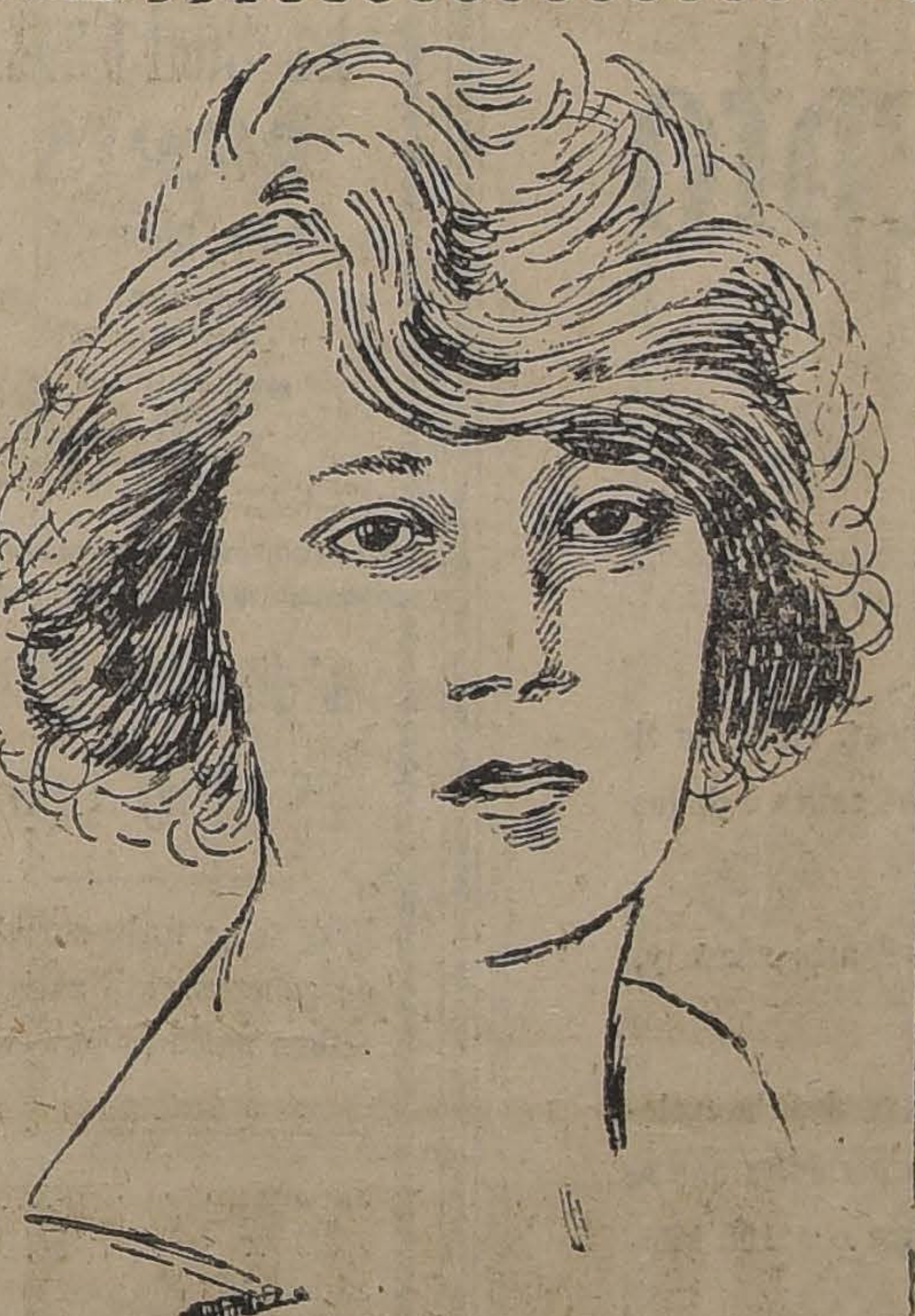

SEÑORITA REBECA MARFIEL CANEPA, CUYO MATRIMONIO CON EL SEÑOR GUILLERMO IZQUIERDO ARAYA QUEDARA CONCERTADO HOY, HARA LA VISITA DE ESTILO LA SEÑORA ELVIRA A. DE IZQUIERDO

HA FALLECIDO UN GRAN HOMBRE DE CIENCIA

DON ALBERTO OBRECHT, DEJO DE EXISTIR AYER EN VALPARAISO

Hond pesar ha causado en nuestros círculos científicos y educacionales, el sencible fallecimiento del distinguido profesor, señor Alberto Obretch, ocurrido en la tarde de ayer en El Recreo.

La noticia circuló rápidamente tanto en Valparaíso como en esta capital donde el señor Obrecht mantenía estrechas vinculaciones.

Con el fallecimiento de este distinguido hombre de ciencias, pierde el país a uno de sus profesores mejores preparados en los diversos ramos en que se especializó.

Como ingeniero, matemático, astrónomo dejó profundas huellas entre los círculos científicos y educacionales.

ALGUNOS DATOS BIOGRAFICOS

El señor Obrecht, nacido en Estrasburgo, Francia, en 1859. Hizo sus primeros estudios en el Liceo de Versalles y completó sus cursos superiores, de matemáticas y ciencias físicas, en la Escuela Politécnica, en la Soborna y en el Colegio de Francia. En 1880, se tituló astrónomo en el Conservatorio de París; en 1881 fué graduado licenciado en matemáticas; en 1883, licenciado en ciencias y en 1884, doctor en matemáticas; en 1888 vino a Chile contratado por el Gobierno como Director del Observatorio Astronómico. Ha publicado diversas obras científicas de las que podemos citar las siguientes: "Memoria sobre las eclipses de los Satélites de Júpiter", publicada en los Anales del Observatorio de París; "Cálculos de la Paralagia del Sol", incerta en las "Memorias de la Academia de Ciencias" de París, "Determinación de as Coordenadas Geográficas de algunas ciudades", "Teoría de la Peesión de Equinoccios", "Medida de la gravedad de Santiago" y "Movimiento de Polo terrestre por medio de la fotografía", publicadas en los Anales del Observatorio de Santiago. Ha colaborado en los anales de la Universidad con varias "Notas sobre Astronomías y geografía", "Curso de cálculos infinitesimal" y "Curso de mecánica racional".

Del mismo modo ha contribuído a ilustrar las actas de la Sociedad Científica de Chile, con estudios sobre "Movimiento del suelo de Santiago", "Cálculos de los orbitas de los planetas y cometas" y "Nueva mecánica racional". En los Anales del Instituto de Ingenieros, ha publicado varios artículos sobre ingeniería, partición de las aguas, movimiento de los trenes y choques de los cuerpos.

Desempeñó las funciones de Director del Observatorio Astronómico y profesor de mecánica racional y cálculo infinitesimal en la Universidad. Perteneció a la Sociedad Científica de Chile de la que fué Presidente (1891-1898); fué miembro honorario del Instituto de Ingenieros de Chile; miembro académico y docente de la Facultad de Matemáticas de la Universidad de Chile y oficial de academia y de instrucción pública de Francia. Al Congreso Científico Latino-Americano de Montevideo, celebrado en 1901, presentó los trabajos siguientes: "Movimientos del plano de la órbita de la Luna" y "Consideraciones sobre el principio D'Alembert y su aplicación en la Hidrodinámica. Ha escrito diversos y valiosos escritos geográficos de observación de las ocultaciones de estrellas por la luna, de la fotografía del cielo en la parte reservada al Observatorio, los ed la intensidad de la gravedad, de la meteorología, etc., etc.

El profesor señor Obretch llegó a Chile hace cuarenta años, con el objeto de hacer en nuestro país estudios sobre astronomía.

Después ingresó a la Universidad de Chile en donde tuvo a su cargo las clases de mecánica racional, de cálculo infinitesimal y astronomía.

Sus vastos conocimientos y profundos estudios en esta materia, lo hicieron acreedor del estímulo y aprecio no tan sólo en nuestros círculos de altos estudios, sino que también en el extranjero, especialmente en Francia, en donde se reproducían sus obras más importantes.

SUS FUNERALES

Los restos del profesor señor Obretch llegarán hoy a las seis de la tarde a esta capital, siendo trasladados inmediatamente al Salón de Honor de la Escuela de Ingeniería, en donde se ha erigido una severa capilla ardiente.

Sus funerales, se efectuarán mañana a las nueve y media, y a ellos asistirán todos los que fueron sus alumnos y educandos en la Escuela de Ingeniería.

Gran Realización

de todas las existencias de PIELES y MEDIAS de

La Casa MANON

Por ausentarme del país vendo la instalación y transfiero el contrato.

SANTO DOMINGO 1033

A LAS DAMAS NADA SUPERA A LA CREMA DE ORO

A las Señoras y Señoritas de nuestra Sociedad

Que se interesen por asistir a la primera Conferencia y Demostración Práctica de ECONOMIA DOMESTICA del presente año, atentamente se les invita a pasar MAÑANA LUNES, de 10 a 11, por nuestra Oficina a retirar las entradas que servirán para esta reunión.

La Conferencia y Demostraciones tendrán lugar el Martes próximo a las 3 P. M. en el Salón de Honor de esta Compañía.

Compañía de Consumidores de Gas de Santiago

SANTO DOMINGO N.o 1061

Dr. HAIR'S ASTHMA-CURE

CURACION RADICAL Y EFECTIVA DEL

ASMA

Concesionario para Chile: H. V. PRENTICE & Co., Valparaíso.

A venta:

BOTICA PORTEÑA, Delicias 867; BOTICA BENTJERODT, Ahumada-Estado esquina Plaza, Y EN TODAS LAS BUENAS BOTICAS

Pida usted a Casilla 1228, Santiago, el folleto explicativo.

Trajes Tejidos DE PUNTO

Modelos de gran novedad en estos artículos, en la

Tricoteusse

—:— 7 SAN DIEGO 7 —:—

Hechuras sobre medida. Rogamos visitarnos

MATRIMONIO CONCERTADO.—Ha quedado concertado el matrimonio del señor Emilio Valdés M. con la señorita María Wormald Alemparte.

Hizo la visita de estilo, el señor Pedro Valdés Eastman.

¡Encantadora! ¡Irresistible! son dulces calificativos aplicables a la mujer que hermosea su rostro con los

POLVOS DEL HAREM

EN FAVOR DE LOS VETERANOS DEL 79.—Mañana, a las 6.15 P. M., se llevará a efecto en el Teatro República, el gran beneficio que la Liga Nacional de Bondad, ex-Bando Nacional de Piedad, ha preparado con el fin de allegar fondos, con el objeto de dar unas once a los veteranos del 79 el día 21 de Mayo.

La comisión encargada de organizar el programa para este espectáculo, no ha omitido sacrificios a fin de presentar un programa de todo el agrado del público.

Numerosas han sido ya las familias que han reservado con anticipación sus localidades.

FOT — HARLES

ESTADO 250

4.o PISO ASCENSOR

NACIMIENTO.—Ha nacido una hijita del señor Arturo Vásquez y de la señora Hortensia Molina de Vásquez.

Casa Londres

Calle 21 de Mayo 611

Esta casa es la única, la más acreditada en

Abrigos para señoras

Tiene el más completo surtido y sus modelos son de la última moda

BENEFICIO.—El Lunes, a las 6.30 P. M., se efectuará en el Teatro Novedades un beneficio organizado por la Junta de Beneficencia Escolar, con el fin de reunir fondos para la Plaza de Juegos que se va a construir en la Avenida Portales.

Con este objeto se ha confeccionado un interesante programa en el que tomarán parte distinguidos y conocidos elementos de la sociedad.

Los palcos y gran cantidad de plateas ya han sido tomadas por las familias del barrio, que han respondido al llamado de la comisión que tiene a su cargo su realización.

"PIDA VINO BENITEZ"

PELETERIA SAN ANTONIO

ABRIGOS DE 3|4, EN AMSTER, MURMEL [illegible] NUTRIA

:-: NUTRIA AUSTRALIA Y HUDSON :-:

SURTIDO EN CAPAS Y CAPITAS

PRECIOS BAJISIMOS

—: Se realizan tiras y cuerecitos para adornos :—

SAN ANTONIO 61

M—19

Peletería Catedral

Grandes rebajas de precios durante toda la semana hay paltocitos cortos, paletós de 3|4, echarpes, capas largas en Skungs, Nutria, Topo legítimo, Opossum, Marta murmell, etc.

Ventas al contado y con facilidades de pago a precios sumamente bajos.

CATEDRAL 1484, CASI ESQ. SAN MARTIN

MATRIMONIO EGUIGUREN ERRAZURIZ-BUNSTER GOMEZ.—

LOS NOVIOS SALIENDO DE LA IGLESIA DE SAN PEDRO DESPUES DE EFECTUADA LA CEREMONIA RELIGIOSA

Ayer se efectuó el matrimonio de la señorita Aída Bunster Gómez con el señor Hernán Eguiguren Errázuriz.

Sirvieron de padrinos de a novia, don Luis Martín Bunster y doña Celmira G. de Bunster.

Padrinos del novio, don José Agustín Eguiguren y señorita Fanny Eguiguren Errázuriz.

Testigos en el matrimonio religioso, por parte de la no Manuel Bunster, don Ar y don Alberto Bunster.

Testigos en el religioso te del novio, don Javier don Manuel Fabres y d cisco Eguiguren

Testigos en el civil, de la novia, don Gonzalo don Iván Bunster y don Bunster Montero.

Testigos en el civil, del novio, don Emilio Luis García Huidobro y rique Zegers Tupper.

LA SEÑORITA EMMA HUIDOBRO MORANDE.— de una larga y penosa en há dejado de existir anoc tinguida señorita Emma Huidobro Morandé, ligada más respetables familias tra sociedad y consagrada toda su vida a hacer el b semejantes, y especialme desheredados de la fortu quienes sembró las virtudes de su corazón.

El fallecimiento de la García Huidobro Morandé hondamente sentido entre merosas relaciones.

NO

dude que acierta a comprar lo mejor, llegando a la

MERCERIA AGUSTINAS

Ahumada 42

LINCOLN

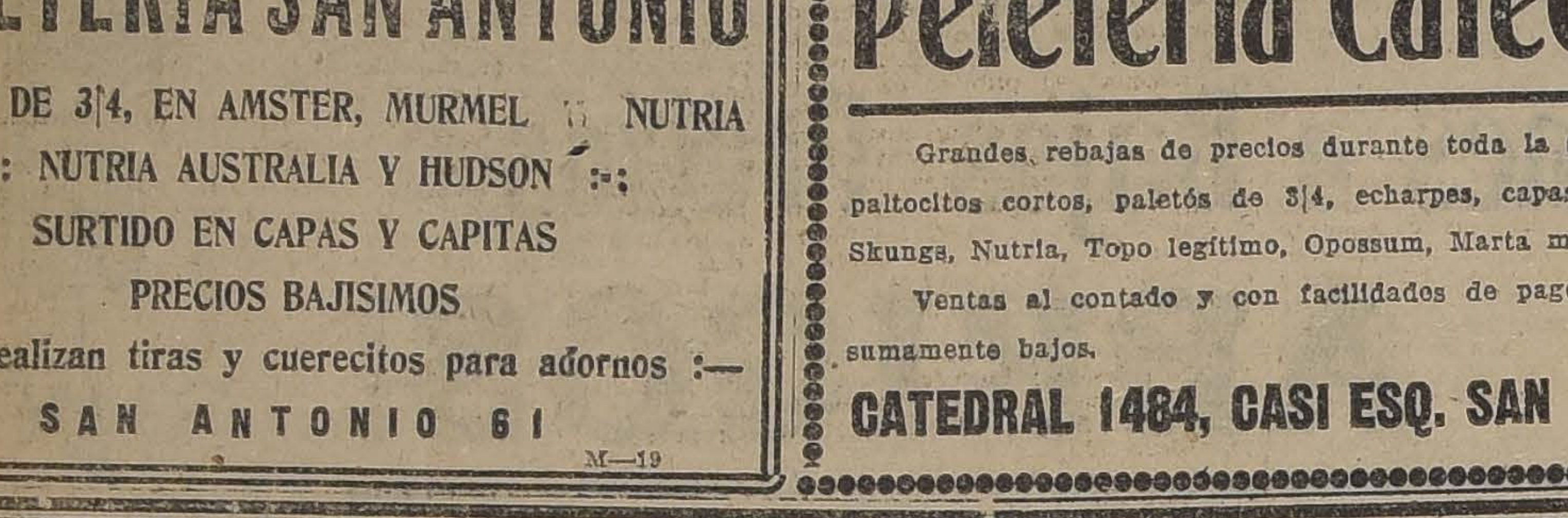

Un Nuevo Concepto de Suavidad

El LINCOLN es absolutamente el coche de andar más suave que se conoce. Viajar en él es formarse un nuevo concepto de suavidad, cualquiera que sea el estado de las calles o de los caminos.

Hay varios factores que contribuyen a hacer del LINCOLN el automóvil más suave y, por tanto, más confortable, a saber:

EL MOTOR: Como los dos blocks de cilindros forman un ángulo de 60 grados, la explosión en los cilindros se efectúa a intervalos desiguales, eliminando la vibración periódica que se observa en otros coches a altas velocidades. En el LINCOLN, vaya usted a cinco o a 100 kilómetros por hora, nunca notará vibración periódica.

RESORTES: Los resortes del Lincoln contribuyen notablemente al suave andar del coche. Los resortes traseros tienen 1.50 metros de largo, y los delanteros 1 metro.

AMORTIGUA[illegible]: Los amortiguadores "Houdaille", a base de glicerina, evitan las [illegible] y neutralizan las irregularidades de [illegible] a tal punto que los pasajeros apenas las notan. Estos amortiguadores son equipo normal en todos los LINCOLNS.

Acabamos de recibir el modelo Sport, que está en exposición en la Agencia Ford, Catedral 1037. Este nuevo modelo con líneas ultra-modernas es un coche precioso. Recomendamos a todos los que se interesan por coches finos que pasen a verlo.

En esta semana tendremos disponibles Turismos y Limosines.

Ford Motor Company

RENOVACION DEL CUTIS POR ABSORCION

(Del "Woman's Magazine")

Si su cutis está desfigurado por manchas, palidez, barrillos, pecas, etc., de nada sirve que use usted polvos, pinturas, cremas u otros ingredientes. Tales imperfecciones no desaparecerán, y con el uso de materias nocivas sólo conseguirá desfigurarse un poco más. Lo mejor es quitar el cutis mismo con todos sus defectos, y para ello basta comprar un poco de cera pura mercolizada que se extiende por el rostro todas las noches lo mismo que si fuera cold cream, quitándola por la mañana con un poco de agua caliente. La cera mercolizada absorbe el vello mortecino en pequeñas partículas, de manera que nadie puede notar que está usted arreglándose la cara, a no ser por el resultado que es realmente maravilloso. No hay nada que se le parezca para conseguir un cutis lozano y hermoso.

La Confitería PARIS

DE A. ROBINET

SAN FRANCISCO 256-258. — TELEFONO 2968

Es especialista en Petit Fours, bombones, biscuits glacé, chocolate, postres, pasteles, etc.; además atiende banquetes, recepciones, matrimonios y bailes.

Carlos Borgoño R.

ESTADO 110

Recibió un lindo surtido de géneros para abrigo, última moda en fantasía

JACQUARD muy fino, ancho 1.45 mts. a..	$ 40.00
JACQUARD muy fino, ancho 1.30 mts., a	$ 30.00
JACQUARD muy fino, ancho 1.30 mts., a	$ 24.00
DUVETINA estampada, muy fina, de seda, a	$ 60.00
GAMUZAS de colores, para trajes y abrigos, de 1.30 mts., a $ 25, y..	$ 30.00
DUVETINA para sombrero, en todos los colores, a	$ 25.00
CREP Mongolia, ancho 145, a	$ 50.00
POPELINA ondulé, ancho 145, a	$ 45.00
TERCIOPELO de seda para sombrero, a.	$ 18.00
FELPA laborada para abrigos, ancho 120 ctms., a	$ 50.00
TERCIOPELO negro chiffon, a.	$ 40.00
ASTRAKAN negro, ancho 130 ctms., a..	$ 38.00

Sombreros adornados, un lindo surtido a precios muy convenientes.

¿QUE ES EL STHENOGEN?

Es una Medicina que ha obtenido un gran éxito, y [illegible] de la confianza del Cuerpo Médico del país por su [illegible] preparación siempre uniforme.

SUS INDICACIONES:

En todas las molestas formas de la Debilidad General, de la Anemia y en la lactancia escasa como en el decaimiento orgánico por convalecencia de enfermedades graves, fiebres intermitentes y palúdicas, esaurimiento nervioso, cansancio cerebral, anemia, GRIPPE, etc.

Facilita a los niños su desarrollo y les hace fáciles las tareas escolares.

A los trabajadores, sea manuales o intelectuales, les devuelve VIGOR y FUERZAS y la inteligencia despejada.

SU ACCION:

Renova los glóbulos rojos de la sangre y aumenta el principio esencial que es la Hemoglobina, para que afluya en todas partes del organismo con mayor fuerza y vitalidad.

Reconstituye las células nerviosas destruídas e introduce en el organismo el FOSFORO en forma de Hipofosfitos, en fin, combate eficazmente la atonía intestinal y favorece la eliminación de las Toxinas por la acción de la ESTRICNINA.

RESULTADOS EVIDENTES:

del tratamiento con el Sthenogen. Certificados por EMINENCIAS MEDICAS:

Aumento del apetito. Sensación de bienestar general. Facilidad de la digestión. Vuelta a las normales funciones de las mujeres débiles, se restablece el buen color de la cara, [illegible] mayor resistencia al trabajo, inteligencia despejada. AMOR A LA VIDA Y OPTIMISMO EN EL PORVENIR.

STHENOGEN ES DE SABOR AGRADABLE

ADULTOS

STHENOGEN

NIÑOS

Sthenogen Baby

simple u Yodado

RECHAZAR TODAS IMITACIONES.— STHENOGEN NO TIENE OTRO NOMBRE

En venta en todas las boticas del país.

PROPIEDADES

VENDEMOS

AV. MATTA, nueva esquina	$ 60,000
ECHAURREN, al lado Delicias	$ 55,000
AGUSTINAS, central	$ 120,000
AV. ESPAÑA, dos pisos, renta	$ 250,000
CHACABUCO, dos casas y almacén	$ 65,000
DELICIAS cerca Brasil, nueva	$ 185,000
DOMINICA, dos casas	$ 65,000
ESPERANZA, casa un piso	$ 23,000
EJERCITO, regia residencia	$ 260,000
EJERCITO, linda residencia	$ 175,000
FRANKLIN, esquina gran renta	$ 90,000
HUERFANOS, esquina nueva	$ 90,000
HUEMUL, al lado Av. Matta, 12 casas y cité renta 15 o|o	$ 85,000
JUAN VICUÑA, renta 15 o|o	$ 26,000
MONEDA, central, 4 casas	$ 400,000
SAN DIEGO, esquina, 3 almacenes y 6 casas, gran renta, nueva	$ 360,000
SAN DIEGO, 10 casas y 5 almacenes, antes de Av. Matta, gran renta	$ 390,000

Y MUCHAS OTRAS

Todas estas propiedades tienen deudas a la Caja o Banco Hipotecario y se dan

FACILIDADES DE PAGO

Más detalles en

COMPRAMOS

UNA casa de habitación y renta, moderna, central, hasta $ 500,000.

TRES casas de habitación y renta en barrios centrales de residencia, que tengan deudas hipotecarias hasta $ 250,000.

UNA propiedad de renta para una Compañía de Seguros, central, comprendida entre Ahumada y Teatinos, Huérfanos y Alameda. Se paga hasta $ 2.000.000 al contado.

Tenemos un sinnúmero de pedidos de casas sin renta para habitarlas los compradores, en barrios de tranvía, de un valor de $ 30,000 a $ 150,000.

CASAS EN ARRIENDO

Necesitamos para clientes de esta Oficina: 3 casas modernas bien situadas, de $ 1,000. Cuatro de $ 600 y cuatro desde $ 300 a $ 500. Aseguramos arriendo inmediato sin gasto alguno para el propietario.

1125-Agustinas-1125

TELEFONO 3078 CASILLO 3706

LUIS SILVA CORTES y Cía

MUSICA CHILENA.—La tarde del Lunes en la elegante sala de té de Gath y Chaves, la orquesta que dirige el maestro Armando Carvajal, ejecutará un selecto programa musical de conocidos compositores chilenos, lo que contribuirá notablemente a hacer más agradable el distinguido ambiente de la sala.

Primera parte

1.—Pérez Freire—Los Soldaditos (Marcha).
2.—Héctor Melo—Poema.
3.—Soro—Amor a la Patria (Vals).
4.—Bisquertt.
a) Improvisación.
b) Preludio N.o 4.
c) Melencolie d'amour (Vals Lento).
5.—Farr.
a) Visión.
b) Vals Romántico (Hoja de Album).
6.—Rossel—Jubichá (Reminiscencias del Trópico).

Segunda parte

1.—Soro.
a) Serenatella.
b) Vals d'amour.
2.—Cannobbio—Poema de Otoño.
3.—H. Allende—Towada.
4.—Cannobio— Procesión de Corpus (Impresiones) sentimentales de la infancia).
5.—Pérez Freire—San Cristóbal (Shimmy).

CLUB DE SEÑORAS.—Los numerosos niños que acuden los Domingos a la matinee, estarán felices de poder pasar un rato de buen humor en este teatro, pues la Compañía Dell A'cqua que con tanto éxito trabaja ha preparado para hoy un programa enteramente nuevo y lleno de sorpresas que hará las relicias de chicos y grandes, cuyo programa damos a continuación:

"Arlequín príncipe a la fuerza", 3 actos de gracia y risa continua. "Arlequín se suicida", farsa en un acto por demás entretenida y bien representada por el monito Arlequín y su perro favorito Chiché. Se servirá once en el entreacto.

En la especial, a las 6 en punto, se estrenará la interesante film "Los amores de un príncipe", que tanto éxito ha tenido.

Siendo cinta de largo desarrollo o sea 10 actos, se ha adelantado la hora para comenzar. Se ruega ser puntual en la llegada.

IN MEMORIAM.—Mañana 19, 3.o aniversario del fallecimiento del señor Agustín Eyzaguirre Gormaz, oficiará una misa por el eterno descanso de su alma en la Iglesia de San Francisco, a las 9 A. M., en el Altar del Carmen.

PARA LA ANEMIA [illegible]
OBLEAS LACTEOSAS FARR
TONIFICA A LA MADRE

RESIDENCIAS.—La señora Carmen Ugalde de Castro, don Manuel Novoa V. y señora Lidia Castro de Novoa, han fijado su residencia en Huérfanos 311^.

Consejos de la Comtesse Ivon

TELAS DE INVIERNO

Siempre se discute sobre los precios de las telas de lana, que unas encuentran excesivamente caras y otras muy baratas; ambas tienen razón y todo depende de dónde compramos: las clientes de la **Casa Emilio Delporte y Cía., calle Bandera 689-693**, esquina de Rosas, antiguo depósito de casimires, dejan asombradas a sus amigas, exhibiéndoles las telas más ricas y hermosas a precios increíbles; recomendamos muy especialmente sus terciopelos de chiffon, terciopelo inglés, felpa, terciopelo de lana, jacquard, gamuza, duvetine, tricotine, gabardina, mouflon, paño sedán moiré, pilotine, piel de oso, astrakan, caracul, felpa estampada, etc., todas estas hermosas telas tan flexibles y abrigadoras, dan realce y confort, con ellas se confeccionan elegantes abrigos y sencillas y prácticas toilettes. Recomendamos a nuestras lectoras visitar esta casa antes de hacer sus compras, en la seguridad de que le darán preferencia, y después se felicitarán por ello.

NIÑOS SANOS Y ROBUSTOS

¡Qué triste efecto producen las guaguas y niños enfermizos y enclenques, que se desarrollan defectuosamente. Las madres son responsables de tales desgracias, porque no se preocupan de tonificarse para alimentar debidamente a sus niños. Evitarían todas las desgracias si adoptaran el uso del **Galegactol**, que prepara el Laboratorio Chile y que se encuentra en todas las boticas. Lo recomendamos como lo mejor.

CUIDADO DE LA VISTA

Nunca debe dejarse para más tarde la consulta sobre cualquiera afección a los ojos o debilitamiento a la vista. Al contrario, debe irse inmediatamente al consultorio gratuito del **Instituto Optico de Rotter, Ahumada 264.**

CONSERVACION DEL CUTIS

El cutis quemado, manchado con pecas, es la desesperación de muchas personas que podrían hermosearse muy fácilmente usando con constancia la **Leche de Belleza del Dr. Bodin**, que suaviza el cutis y lo limpia; lo vende la **Botica Gamboa, Portal Mac-Clure esquina Merced** y demás boticas.

RESTAURADOR DEL CABELLO

Hay muchísimas preparaciones para teñir el pelo, cuyas composiciones son altamente nocivas para la salud; lo hacen caer, o lo dejan de colores matizados. La **Loción Sin San** es una preparación que devuelve al cabello su color natural, lo vigoriza y lo pone hermoso y brillante. Se vende únicamente en la **Casa Francesa, Pasaje Matte 29, casilla 3834.**

El frasco vale $ 15, y se remite por cinco contra recibo de $ 18.

TEJIDOS DE MODA

Continúa con gran furor el uso de los tejidos de lana, de seda y seda bouclé, que se llevan en todas formas. **La Tricoteuse, calle San Diego 7**, la recomendamos como especialista en la confección de toda clase de trajes tailleurs, batas, capas, trajes para niños y tejidos en general, según los últimos modelos y sobre medida. Sus precios son excepcionales. Una visita a esta casa la dejará plenamente satisfecha.

ABRIGOS DE PIELES

Los fríos intensos nos obligan a pensar seriamente en la necesidad de proveernos de abrigos confortables para protegernos de sus rigores, y nada más elegante y adecuado que las pieles. **La Peletería Americana, Alameda esquina de San Diego**, presenta una magnífica y elegante exposición de abrigos de pieles finas en skung, petit gris, kolinsky, nutria, topo, bizonte, etc., y adornos de las mejores pieles. En su taller especial hace toda clase de transformaciones y composturas.

¿QUIERE SUPRIMIR LA TOS?

Hay muchísimos tratamientos y medicamentos para suprimir la tos; pero entre todos ninguno más adecuado, ni más probadamente eficaz, que el uso de la **Guayacolina** que prepara el **Laboratorio Chile**, y que usted debe pedir en toda botica exigiendo esta única marca, como prenda de éxito. Ensáyela una vez y la adoptará de preferencia a cualquier otro específico.

CASA REAL

El mejor complemento de la toilette femenina es el calzado, sobre todo ahora que la moda lo hace lucir tanto. Un lindo pie aprisionado en un calzado fino y elegante, cautiva la atención del más distraído, sobre todo tratándose del pie de las chilenas, que tiene fama mundial por su pequeñez y linda forma, lo que puede realzarse más aún cuando se calza con gusto. Por eso es indispensable visitar la **Casa Real Ahumada 310**, que ofrece lo más fino, acabado y elegante y de última moda, en calzado importado y nacional, y a los precios más ventajosos y a pesar de su suntuosa instalación, que llama justamente la atención, como lo mejor de la capital. Así se explica que tenga como clientes lo más selecto de nuestro mundo elegante y chic.

CONSERVACION DEL CALZADO

Las dueñas de casa y todas las personas cuidadosas de sus intereses, deben fijarse muy especialmente y elegir con sumo cuidado una pasta para el calzado, como la Fisc, que preparan las **Fábricas Internacionales Sueco-Chilenas de Menanteau y Co. Ltd.** Esta pasta se presenta al público en tubos, como los dentífricos, en colores negro y amarillo; da un lustre brillante, usando una pequeña cantidad y como sus componentes son escogidos muy cuidadosamente, hace que el cuero se suavice y ponga muy flexible y le da una duración indefinida, siendo, además, más económica que cualquiera otra pasta o betún.

La venden: **Casa Santo Domingo, Casa Senda y Mercería San Pedro.** Por mayor, a la **Compañía Fisc Ltd., casilla 1322, teléfono Matadero 263.**

EL CORSE

Una persona que desee presentarse elegante y correctamente vestida, no puede conseguirlo sino usando un corsé confeccionado especialmente para su talle. El mejor y más valioso corsé hecho le dará una silueta defectuosa. A las que deseen distinguirse y lucir, les recomendamos especialmente **La Cortestería Francesa, Moneda 819**, porque sus artísticos y cómodos corsés, son los únicos que pueden satisfacer un gusto delicado.

EL MEJOR TONICO PARA EL ORGANISMO.—

Las personas débiles, anémicas, neurasténicas, convalecientes, necesitan un poderoso reconstituyente, cual es el **Cerebrol**, que estimula las funciones del corazón y del cerebro, regulariza la digestión, desarrolla el apetito, reconstituye los tejidos y los huesos, da vigor, alegría y actividad y puede ser tomado por las personas más delicadas y los niños. Se vende en las Droguerías importadoras y buenas boticas.

HAY QUE VIVIR TRANQUILO.—

Es increíble la cantidad de ruinas, de miserias que produce la falta de previsión, la confianza fatalista en que vive la mayor parte de la gente, que sólo despierta a la realidad cuando la desgracia golpea fuertemente a sus puertas. Por ejemplo, diariamente leemos que varias familias han perdido todo en un incendio o que un accidente o la muerte de un jefe de hogar, sume en la miseria a otras familias; pero si hubieran tenido la cordura de asegurarse contra incendio o accidentes o la vida, se verían con recursos inmediatos.

Recomendamos consultar en la **Compañía General de Seguros La Nacional, calle Moneda 1128**, donde encontrarán las condiciones más liberales.

LLUVIAS TORRENCIALES.—

Seguramente nuestras lectoras seguirán con interés los estudios sobre la previsión del tiempo y los pronósticos hechos por el mago del Cielo, el que nos atemoriza con anuncios de Otoño e Invierno muy crudos, con fuertes temporales, lluvias torrenciales y fríos siberianos. Leyendo esas informaciones dan deseos de emigrar a tierras más benignas para defenderse de los múltiples desagrados que producen tales fenómenos atmosféricos, pero felizmente tenemos a mano el medio de salvarnos usando buenos abrigos y capas impermeables, como las que confecciona la **Fábrica de Impermeables La Sud Americana, Alameda 972**, con los mejores materiales y con una mano de obra verdaderamente insuperable, de modo que resultan confecciones de corte enteramente irreprochable. Esta fábrica vende a precios excepcionalmente bajos. Recomendamos visitarla antes de hacer compras.

¡CUIDE SUS INTERESES!—

La lucha por la vida adquiere cada día caracteres más duros y hace a las personas egoístas por necesidad, de modo que cada una debe cuidar de sus propios intereses si quiere evitar que las demás la exploten sin compasión.

Una dueña de casa por ejemplo, debe vigilar muy atentamente todo lo que compra, la calidad, precio y peso, y al hacerlo se sentirá asombrada al darse cuenta cuánto la defraudan diariamente por omitir ese trabajo, y se convencerá que puede economizar grandes sumas en su presupuesto.

En el caso del azúcar, compre una caja de la marca **Hucke** compárela con un kilo comprado al granel en los almacenes y encontrará que la primera es más barata perfectamente limpia, sin humedad o impureza para aumentar el peso y recibe mucho mayor cantidad por ser su peso exacto. Exija en todos los almacenes azúcar granulada de la **Refinería Hucke**, en cajas de uno o dos kilos, fijándose bien que las cajas rojas contienen azúcar granulada refinada, y las azules contienen azúcar blanca de primera.

Por mayor: en calle **Santo Domingo 1027.**

LA MEJOR MANTEQUILLA.—

Toda persona de buen gusto, de paladar refinado, sabe distinguir y apreciar las exquisiteces de los buenos alimentos, y en especial de la mantequilla, la que debe ser fresca, pura y del sabor más agradable; estas cualidades sólo se obtienen en la **Mantequillería Moderna de C. Mariotti, Santo Domingo 979**, donde siempre se prepara la mantequilla a la vista del público, y ofrece además la mejor crema y quesos escogidos.

CASA DE MODAS.—

Nuestro mundo femenino tiene fama de ser el más exigente de América, pues gusta y sabe vestir elegante, con el chic de la parisiense. Todos los viajeros han reparado en esto y no han podido ocultar su admiración así como le hacen por su hermosura que tanto alaban. Así se explica el considerable desarrollo que toman los negocios relacionados con los artículos de moda, a los cuales su clientela les da fama y prestigio, cuando saben satisfacerla cumplidamente en sus exigencias de buen gusto, esto es lo que le ocurre a la **Galería de Novedades, calle Monjitas 879 y Veintiuno de Mayo 511**, la que se está convirtiendo en el rendez-vous de todas nuestras elegantes, pues siempre encontrarán en ella las últimas novedades en toda clase de telas: como terciopelo chiffon inglés, caracul, felpa, astrakan, gabardinas, terciopelos de lana, duvetine gamuza, etc., además ofrece los mejores adornos y demás accesorios de la toilette femenina y todavía con la ventaja de sus menores precios.

COMTESSE IVON.

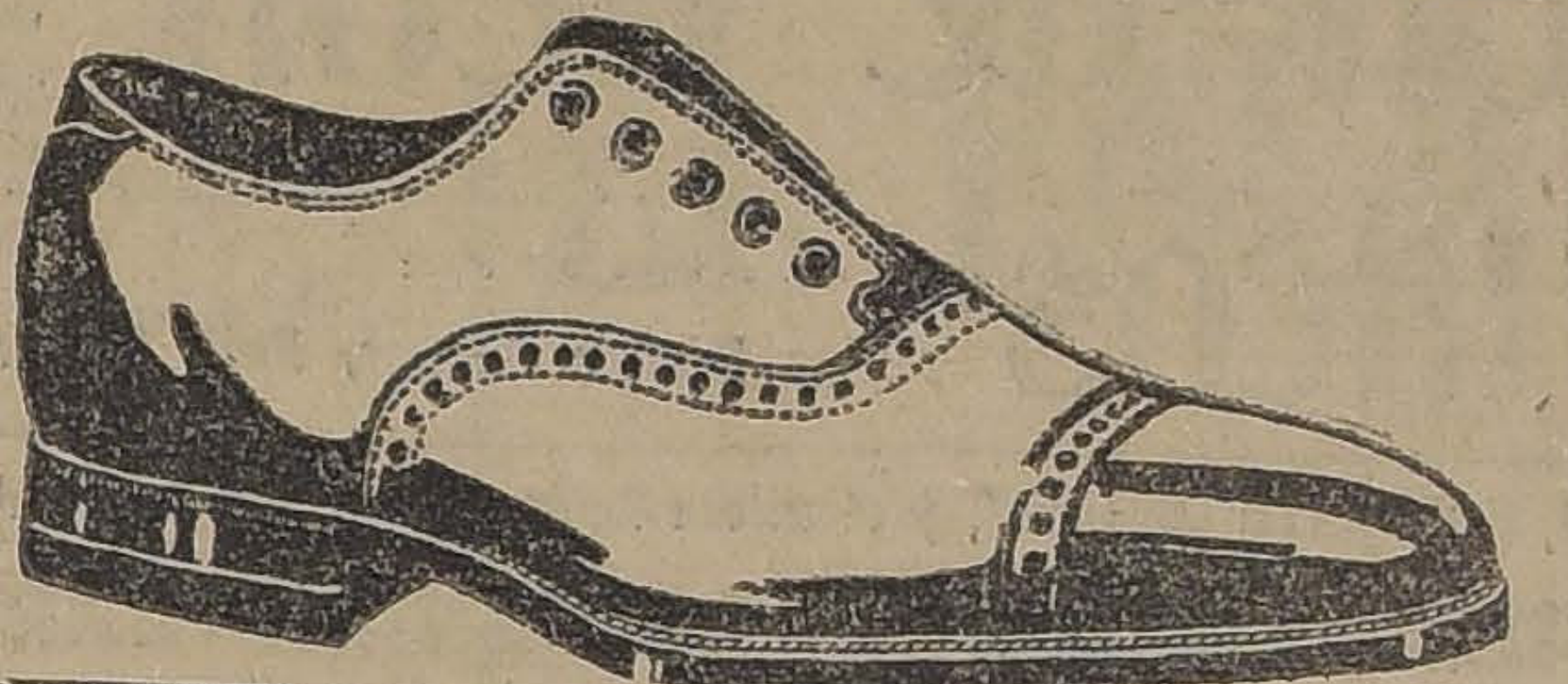

ESTE ES EL CALZADO QUE Ud. DEBE USAR

CASA RAGUE
PUENTE 624

2.º BAILE
DEL AÑO 1924
ofrecido por el señor
ALFREDO LAGOS R.
Profesor de Bailes
Miércoles 28 Mayo. 9.30 P. M.
T. AMERICAN CINEMA
Orquestas:
RISPOLI - AMERICAN

¡OJO!
Polvos Coty legítimos
Caja chica . . $ 7.—
Caja grande . $ 13.50
HUERFANOS 726
Nota.— No vendemos al por mayor.

¡¡TENNISTAS!!
MAGNIFICOS SWEATERS DE LANA
Especiales para Tennis
MATAS Y Cía.
Estado 78 - Estado 381 - Ahumada 342 - Puente 370

A. JEANNE D'ARC
34 — AHUMADA — 38
OFRECEMOS UNA GRAN VARIEDAD EN
Artículos Religiosos
A PRECIOS SIN COMPETENCIA.

Altares grandes y portátiles, albas, aplicaciones para ornamentos, atriles, birretes, casullas, cálices, copones, custodias, candelabros, candeleros de bronce, crucifijos, detentes, estampas, estatuas de composición con pintura fina, géneros, galones, flecos, canutillo de oro, lámparas para el Santísimo, libros de misa, mariposas del Santísimo Sacramento, placas para las puertas, pliegos de escapularios, rosarios, velas de cera, etc., etc.

Aplicaciones para ornamentos.. .. .. $ 25.00
Escapularios, gruesa.. .. .. 26.00
Incensarios de bronce con naveta.. .. .. 75.00
Rosarios negros, muy buena clase, gruesa.. .. .. 54.00

SIRVASE PEDIR LA LISTA DE PRECIOS

CASILLA 3382 — SANTIAGO — TELEFONO 601

"P. NOIROT & CIA. LTDA."

LA MODA
SE IMPONE

A eso se debe el grandioso éxito que ha logrado con sus CAPAS, PALETOES, ABRIGOS y ECHARPES la

Peletería Washington
873-MONEDA-873

Creaciones en SKUNG, KOLYNSKY, MARTA, PETIT GRIS, VISSON, TOPO, NUTRIA y ZIBELLYNE

Son las Pieles de moda en la temporada en Europa.

DAMOS FACILIDADES EN EL PAGO

Hacemos composturas y transformaciones a precios moderados.

ESTA SEMANA

FELPA
NEGRA, LISA
130 DE ANCHO
20 PESOS

FELPA
PURA SEDA
VALIA 120 PESOS
a 85 PESOS

ASTRAKAN
BUENA CALIDAD
150 DE ANCHO
35 PESOS

PILOTINA
CALIDAD LA MEJOR
150 DE ANCHO
40 PESOS

FELPA
NEGRA LABRADA
130 DE ANCHO
25 PESOS

TERCIOPELO
INGLES BLANCO
Y DE COLORES
$ 6.80

ASTRAKAN
CALIDAD SUPERIOR
150 DE ANCHO
40 PESOS

GAMUZAS
JACQUARD FINA
VALIAN 35 PESOS,
a $ 24.80

FELPAS
LABRADAS, RICAS.
PRECIO RECLAME
35 PESOS

TERCIOPELO
DE SEDA PARA
SOMBREROS
15 PESOS

ASTRAKAN
RIQUISIMA CLASE
150 DE ANCHO
45 PESOS

FRAZADAS
LIQUIDAMOS
20 CLASES, DESDE
$ 6.50

FELPA
NEGRA LABRADA
CLASE FINA
40 PESOS

FELPA
DE SEDA PARA
SOMBREROS
25 PESOS

GAMUZAS
FRANCESAS, GRAN
SURTIDO, DESDE
$ 12.80

FRANELAS
CRUDAS Y COLOR
40 CLASES, DESDE
$ 2.00

BANDERA 612
al llegar Sto. Domingo
-CASA REAL-
BANDERA 612
al llegar a Sto. Domingo

HOY: MATINEE ESPECIAL PARA NIÑOS (3 P. M.)

HORA Y MEDIA DE CARCAJADAS

SEXTO PROGRAMA DE COMPETENCIA COMICA:

por Harold Lloyd, Larry Semon, Jimmy Aubrey, Bebé Daniels, Cachivache, El Gigante, El Enano, Sarita y Napoleón: "PERIQUETE ROMANTICO", "PUES, ESTAMOS FRESCOS", "AMOR SIN AMOR", "BAYA UN BEBE" y "SE ARMO LA GORDA". — CINCO GRACIOSAS COMEDIAS.

Imperio

HOY SELECTA (4.30 P. M.)
TACONES LUIS XV
La exquisita y celebrada creación de arte de
IRENE CASTLE

6.30 – FUNCIONES DE LUJO – 9.40

METRO - SCREEN - CLASSICS - 1924, presenta la regia visión de arte, puesta en escena con derroche de magnificencia y esplendor:

Su Peor Enemigo

Interpretación genial de la linda actriz de enormes ojos:

ENID BENNET

Una fiesta de trajes y cojines. Una danza de las brisas, en vaporosos trajes. Una evocación de KRISYS y DEMETRIUS. Vida de gran mundo. Presentación de elegantísimas toilettes.

Además: NOTICIAS GRAFICAS PATHE NEWS 102 - 103.

MARTES
FOX
TOM MIX
En su nueva creación de impresionantes sensaciones:
VALOR Y TEMERIDAD

MIERCOLES — DE MODA
FOX
EL MEJOR TRABAJO ARTISTICO DE LA INSUPERADA

PERLA WHITE

lo verá usted en la super - producción de escenas únicas en su género, de emociones, brillo social y cuadros originales:

LA HIJA DEL FUEGO

Unión
MARTES 20
Central

LA QUE YO AME

POR

CHARLES RAY

La Primera Mujer
EL PRIMER AMOR

Los primeros desengaños
El primero y último dolor

Artistas Unidos
SANTIAGO
AGUSTINAS 1055

MUNDIAL

PLAZA ALMAGRO

El cine predilecto de las familias por sus grandes estrenos y aplaudida orquesta.

ESPECIAL 6.15
NOCHE 9.30
Doble función gigante

Ricardo Corazón de León

Super extraordinario estreno. Grandioso y monumental. 4 espectáculos por el ídolo Douglas Fairbanks, y

Las Hijas de los Ricos

estreno de éxito delirante. Intensa obra de lujo y emoción por los grandes actores del cine:

Miriam Cooper, Ruth Clifford, Stuart Holmes, etc.

MATINEE a las 3.— Doble función super sensacional. ¡Colosal función de circo! por Shirley Mason en "ADIOS, HOCIQUITO DE ORO", y el atleta Ausonia en "EL ATLETA FANTASMA".

HOY
MATINEE
especial para niños
LOCALIDADES NUMERADAS
UNION CENTRAL

UN JEQUE DE ARABIA
por BEN-TURPIN (Turnio), y
"LAS DOS RIVALES" ..
comedia Mack-Sennett.

VERMOUTH Y NOCHE

El Pequeño Lord Fauntleroy Mary Pickford

ALHAMBRA y VICTORIA: Viernes 23 -:- IMPERIAL: Sabado 24

Se iniciará la más estupenda creación dramática en series, la famosa novela de aventuras, de misterios y de cautivantes sensaciones:

EL ENIGMA MISTERIOSO

QUINCE EPISODIOS, CON EL INTERROGANTE MAS SUBYUGADOR. -:- CREACION DE ANTONIO MORENO Y PAULINA CURLEY.

SEGUNDO CONCIERTO

Willy BURMESTER

EL RAPHAEL DE LOS VIOLINISTAS

"El Diario Ilustrado", en su crítica sobre el primer concierto, dice:

"Comprendimos que estábamos en presencia de un coloso, de un **MAGO**, del Raphael de los violinistas, para usar el término ya consagrado.

"Fué una ORGIA DE BELLEZA MUSICAL"

TEATRO MUNICIPAL

LUNES 19, A LAS 6 1|2 P. M. ...

Teatro Municipal

HOY: ULTIMO DOMINGO DE LA COMPAÑIA VILCHES. —6.30 "WU-LI-CHANG". — 9.30, "KIT"

Dos interesantes funciones se anuncian para hoy, último Domingo de actuación de la Compañía Vilches-Heredia.

En matinée, a las 3.30, se repetirá el programa de beneficio del personal que tan amablemente lo han solicitado.

Ernesto Vilches representará:

1.o "Wu-Li-Chang", la tragedia de costumbres chinas, en 3 actos, escrita en inglés por Harry M. Vernon y Harold Owan, traducida al castellano por Federico Reparaz.

Extraña atracción ejerce sobre el público la conocida tragedia china, pues su anuncio basta para que despierte el interés y para que inmediatamente acuda en masa a admirar al creador de ese tipo de Oriente. Lo prueba la enorme concurrencia que asistió a su reestreno, en la función de beneficio del inteligente actor, y lo corrobora el hecho de que desde ayer se han casi agotado las entradas para esta matinée, que empezará hoy a las 3.30.

A continuación de "Wu-Li-Chang" se representará "La Verdad". Para que el público se deleite y medite, para que su corazón se impresione y su cerebro trabaje, don Jacinto de Benavente escribió cosas bellas, pensamientos muy hondos con el título de "Verdad".

Para esta noche en 25.a función de abono, se representará por última vez la interesante obra de Vorrel y Teery titulada: "Kit", otra de las obras más destacadas del repertorio de Ernesto Vilches.

Para mañana se anuncia la última función popular nocturna a mitad de precios.

Hoy da dos funciones la Compañía Córdova en el Coliseo

El éxito rotundo alcanzado anoche en su segunda función el conjunto de comedias que dirije el reputado primer actor Juan Córdova, ha sido el más alto exponente de la correcta presentación y versión que hacen de las obras el elenco artístico de esta nueva compañía.

El público del populoso barrio de Avenida Matta, ha correspondido con entusiasmo al mejor éxito de estos artistas concurriendo en gran número a la sala del Coliseo.

En la función de anoche se puso en escena la interesante comedia de Linares Rivas titulada: "La mala ley".

La versión que hicieron anoche los elementos de Córdoba mereció en todo momento el aplauso entusiasta de la concurrencia.

El rol de Cristina de la Hermida tuvo una perfecta interpretación en la primera actriz Andrea Ferrer, que hizo una labor de suya delicada e interesante, presentándole a su rol interpretativo un sello especial de gran actriz.

Lorenzo de la Hermida, tuvo su más fiel intérprete en Juan Córdoba, que tuvo momentos de gran actor. Su labor fué discreta dentro de la más absoluta sobriedad y distinción, realzando con inteligencia su papel.

La Micaela que nos presentó la señora Estay, dama de carácter y compatriota nuestra, fué una verdadera revelación para los que no habíamos tenido el gusto de apreciarla en un rol de la importancia del de anoche.

La señora Vam Campe e Inesita Córdoba, estuvieron muy feliz en sus respectivos papeles.

Luis Rojas, joven actor que habíamos visto trabajar años anteriores, se nos presenta con mayor fuerza artística. Es un actor joven que promete.

Terminó la función con el entremés cómico de los señores Alvarez Quintero, "Los chorros de oro", obra que tuvo un buen éxito cómico.

Hoy en vermouth se pone en escena el intenso drama de Echegaray "El Gran Galeoto". En la noche se reprisa "La mala ley".

Teatro Santiago

LAS TRES FUNCIONES DE HOY

La compañía del Teatro Santiago dará hoy tres funciones con programa de lo más atrayente.

En la matinée se llevará a escena la hermosa obra de espectáculo, "La aldea de San Lorenzo", con la que la compañía que encabezan Juan Domenech y Concepción Olona ha alcanzado un triunfo de presentación y de interpretación. Las decoraciones y el vestuario que exhibe esta compañía han llamado justamente la atención y dan gran relieve a la interpretación inteligente de los principales elementos artísticos del conjunto.

La sección vermouth se hará con la hermosa comedia "Frente a la vida", creación admirable de Concepción Olona, la eminente primera actriz del Santiago. "Frente a la vida" es una obra dolorosa y simpática y sus escenas están desarrolladas talentosamente. Sus parlamentos son apasionantes y admirablemente escritos, por lo que tiene que alcanzar el éxito brillante que ha logrado siempre que se le ha llevado a escena.

En la función nocturna se pondrá en escena nuevamente la obra de gran éxito, "El escándalo", de Bataille, comedia de brillante y humano argumento en cuya interpretación se distingue especialmente Concepción Olona y Domingo Rivas.

"El escándalo" es una preciosa producción francesa que ha alcanzado un triunfo terminante en todos los escenarios del mundo y la traducción que nos presenta la compañía del Santiago revela una labor meritoria y acabada.

Isabelita Ruiz dará hoy tres funciones

Las dos funciones que ofreció ayer la genial Isabelita Ruiz, se vieron extraordinariamente concurridas, especialmente en la vermouth, en que se agotaron las localidades desde temprano.

Como siempre la eminente bailarina española alcanzó un esplendoroso triunfo artístico, pues nuestras familias más distinguidas la han hecho su favorita rindiendo un justo homenaje a sus merecimientos artísticos y a su belleza extraordinaria.

Los números presentados últimamente por la hermosa artista han contribuído a aumentar más aún el entusiasmo enorme que reina entre nuestro público por el trabajo encantador de la eminente bailarina y simpática cancionista.

En vista del admirable buen éxito de Isabelita, hoy Domingo presentará tres funciones: matinée, vermouth y nocturna, con programas novedosos en todas las funciones.

Trabajarán en la primera parte de sus programas la tonadillera La Chilenita y la bailarina clásica Marujita García, números muy simpáticos y que han logrado muy buena aceptación.

Las hermanas Delpont en el Setiembre

El segundo día de actuación de las bellas hermanas del Pont confirmó el éxito simpatiquísimo conseguido por estas agraciadas bailarinas el día del debut. Ellas han caído muy bien entre nuestro público familiar por su discreción, su juventud y su extraordinaria belleza.

No hacen ellas el gastado baile clásico sino que un espectáculo modernista, con algo de bataclanesco y números cantados. Es un número de encantadora frivolidad que deleita los ojos a la par que recrea el espíritu.

El espectáculo es completado con espléndidas películas. En la matinée se darán la tercera función de "El camino de hierro", y "Hachas y escaleras", por Hoot Gibson. En la vermouth y nocturna se estrenará "La última caricia", vista de arte de la casa Gaumont interpretada por artistas de la Comedia Francesa. Es una cinta gemela en delicadeza a "Jocelyn".

Las localidades son numeradas y están en venta durante todo el día.

El debut de Arturo Bührle

Con un entusiasmo que se explica, ha recibido nuestro público la noticia de la próxima reaparición del popular actor cómico Arturo Bührle, de su hija y de Elena Puelma, la celebrada característica nacional.

Bührle se ha repuesto ya de la dolencia que le obligó a alejarse temporalmente de la escena y su reaparición la hará después de un descanso que le ha sido muy provechoso.

Este terceto de artistas nacionales se presentará con un repertorio novedoso, pues Bührle ha enriquecido su repertorio con nuevos números de gran interés. Es posible que su presentación se haga en combinación con el regio espectáculo de Isabelita Ruiz, en el Teatro de La Comedia.

MUSICA

MAÑANA DARA SU SEGUNDO CONCIERTO EL VIOLINISTA WILLY BURMESTER

Mañana, a las 6.15 P. M., se llevará a efecto en el Teatro Municipal un segundo recital de violín del profesor Burmester, a quién el público de nuestra capital aplaudió en forma entusiasta en su concierto del Viernes pasado.

Ciertamente, el distinguido artista es una figura como pocas veces hemos tenido en Chile, siendo para nosotros una ocasión excepcional el escucharle. El gusto que existe por el violín entre nuestros amateurs ha podido así tener una buena satisfacción ya que el profesor Burmester, sobrepasa cuanto pudiera desearse.

Y es preciso considerar que para que las grandes figuras lleguen hasta nuestro país es necesario salvar enormes inconvenientes como son las distancias, el valor de nuestra moneda e infinidad de otros que son pequeños al lado del interés que estos artistas tienen por presentarse en centros más favorecidos que el nuestro en todo sentido.

El profesor Burmester ha gozado durante muchos años de una gran reputación y ella ha sido muy justiciera ya que su actuación no sólo ha sido como ejecutante, estando entre los primeros, sino como compositor, habiendo a la literatura musical valiosísimos que son hoy nocidos en todo el mundo.

Como decimos, basta hacer reflexiones para justificar tusiasmo de nuestro público asistir a sus audiciones y derar por nuestra parte la tración simpática que presentación en nuestro país artista de la talla del Burmester.

El programa que su audición de mañana mado por la Sonata de Kreutzer Beethoven, cuyo valor constituye una tradición grandes artistas del violín. guida ejecutará un Concierto Raff, que según noticias mos ha sido ejecutado por el profesor Burmester.

Fuera de algunos números piano, a cargo del señor guran en el programa los tes números:

HummelBurmester. Vals.
Mozart-Burmester. Minuetto.
Sosseck-Burmester. Gavotte.
Dusseck-Burmester. Danza gua inglesa.
Sarasate. Aires gitanos.

Concierto Sinfónico Armando Palacios

El Viernes próximo tendrá lugar el festival artístico que ha preparado el joven pianista Armando Palacios. Se llevará a efecto esta audición en el Teatro Unión Central y se ejecutarán en ella la 5.a Sinfonía de Beethoven, y los conciertos para piano y orquesta de Liszt y Soro.

El piano será ejecutado por Palacios y la dirección de la orquesta estará a cargo del maestro Enrique Soro, Director de nuestro Conservatorio Nacional de Música.

Bastan estos antecedentes para augurar a esta velada un franco éxito: Un programa de gran valor musical; la personalidad artística del maestro Soro y la situación que ha alcanzado en nuestro público el pianista Palacios.

Con mayores detalles nos referiremos oportunamente a esta importante audición.

BUEN PINTOR DE TEATRO
Se necesita
— TEATRO EXCELSIOR —

BUENA OPORTUNIDAD

Para entretenerse en las noches indíquenos el nombre de uno los juegos que ha publicado Nación" en sus ediciones nicales y envíenos sesenta vos y Ud. lo obtendrá elegantemente impreso en cartulina.

LA REINA DE SABA

Es mas que una película: es un acontecimiento maravilloso que evoca los días magníficos del sabio Rey Salomón, que canta el Eclesiastes.

Más de 10.000 personas en escena, 1.000 mujeres hermosas, encabezadas por la Reina de toda belleza

BETY BLITHE

Hay asombrosas escenas y la gran carrera de cuadrigas romanas es de magnificencia única.

ESTRENO: MIERCOLES 28, EN EL CINE DE LOS GRANDES ESPECTACULOS DE ARTE

IMPERIO

COLISEO NACIONAL

Gran Compañía Española de Dramas y Comedias de JUAN CORDOBA

Hoy: Dos grandiosas funciones.

Vermouth a las 6.30; noche 9.30 P. M. Sigue el éxito de la Compañía. Exito.— Vermouth:

EL GRAN GALEOTO

Noche:

LA MALA LEY

Platea $ 2; Balcón $ 1. Galería 0.40

EXCELSIOR

MATINEE TRIPLE

ESPECIAL 6.15
Platea: $ 2.50
NOCHE 9.30

Estreno de la más linda película del año, superproducción

SELZNICK

argumento de amor pasional, que enternecerá a todo corazón sensible;

Providencia

MATINEE DOBLE

ESPECIAL 6.30
Platea: $ 2.50
NOCHE 9.30

Protagonista: la encantadora pasional y hermosa actriz

Elaine Hammerstein

secundada por el viril y simpático galán

COWAY THEARLE

UNA SEMANA DE AMOR

HOY - Matinee

A LAS 3 P. M.
Tres Colosales Películas

La epopeya de COW-BOYS

El Tigre de la Sierra

creación magistral del gran
WILLIAM S. HART

La segunda función de

Vivo o Muerto

por JACK DEMPSEY

Y la cómica

Chaplin

VIGILANTE

SPLENDID-HOY

El Primer Cine de Chile — Dirección: Max Glucksmann

HOY 5 P. M.
RINCONES DE AMOR
por AGNES AYRES
y WALLACE REID
HOY 9,30 P. M.
CHAPLIN VIGILANTE

6.30 y 10.30

Funciones de gran moda, nuevas fotografías del gran Concurso de Bellezas y estreno de la poética comedia de gran risa

LAS CULPAS AEJNAS

POR EL GENTIL
DOUGLAS MAC-LEAN

Absoluta moralidad
PARAMOUNTH — EXCLUSIVIDAD MAX GLUCKSMANN

NOTICIAS CINEMATOGRAFICAS

SPLENDID

Hoy "Las culpas ajenas", por Douglas Mac Lean.— En la matinée a las 3 P. M., se exhibe un triple programa compuesto por el estreno de drama de cow-boys, desarrollado en el Far-West americano, y cuyas escenas reflejan una de las más bellas epopeyas de la época del oro en California, titulado: "El tigre de la sierra", creación del gran William S. Hart, el famoso "Rey de los cow-boys", secundado por Eva Novak, y por el Caballo Pinto.

Además se estrenan las series 4, 5 y 6 del serial del millón de bofetadas "Vivo o muerto", creación del campeón mundial de box Jack Dempsey, y otra desarrollada en el Oeste, habiendo en sus escenas numerosos matchs de box.

Las series que se exhiben se titulan: (4) "Secuestrado a bordo"; (5) "Peleando por la gloria" y (6) "Lucha astuta". Por último va la cómica "Chaplin vigilante".

En la selecta, a las 5 P. M., se exhibe la hermosa obra de amor y automovilismo titulada "Demasiada velocidad" o "Rincones de amor", última creación de Wallace Reid secundado por Agnes Ayres.

En la primera de la noche, a las 9.30 se exhibe la cómica "Chaplin vigilante" y demás cintas que completan este programa.

Y en las funciones de gran moda, especial a las 6.30 P. M. y segunda de la noche, a las 10.30 P. M., se estrena una graciosa comedia Paramount, dirigida por el célebre Thos H. Ince y titulada: "Las culpas ajenas", idilio de belleza y absoluta moralidad, cuyo argumento cuenta la graciosa historia de un hombre joven que continuamente asume las responsabilidades de las faltas de los demás, pues posee un corazón compasivo en extremo, y que se encuentra por esto en serios conflictos, llegando hasta asumir la responsabilidad de un desfalco cometido en el banco en que trabaja, por el hermano de su novia, hecho por el que es condenado a presidio.

Hace el rol principal Douglas Mac Lean, secundado por Madge Bellamy.

ESMERALDA

Las cuatro funciones de hoy.—La matinée empieza a la 1.15 en punto. Está formada por la tercera función de la serie "El camino de hierro" por William Duncan; por la última creación de Chaplin "El reverendo Karadura" y por la cómica Universal "Un perro rico" por el perro Pal.

A las 4.15 en punto (se nos llama la atención al cambio de hora), empezará la sección selecta. Se exhibirá "Los amores de un príncipe", la monumental producción Universal por Mary Philbin.

En vermouth y nocturna hay un programa monstruo. En primer lugar se estrenará la extraordinaria película Jewel Universal "Tigre blanco", interpretada por la arisca belleza Priscilla Dean y por el protagonista de "Ricardo Corazón de León", el gran actor Wallace Beery. Además, en ambas funciones se harán las últimas exhibiciones en Santiago de "El reverendo Karadura", la triunfal creación en 5 actos de Chaplin.

BRASIL

En matinée, a las 2.30, se dará un doble programa formado por la segunda función de la serie "El camino de hierro" y por un programa bufo compuesto de "Los monederos falsos", "Un perro rico" y "Por qué esperar".

En las funciones de vermouth y nocturna se estrenará la hermosa vista de arte de la Casa Gaumont "La última caricia", interpretada por artistas de la Comedia Francesa y adaptada de la novela de Roudés. Es una cinta gemela de "Jocelyn" por su delicadeza. La heroína es una novia que rompió su compromiso matrimonial para seguir los impulsos de su corazón, pero que fué perseguida hasta su retiro poético por los celos del despreciado, el amor de su padre y el miedo de las conveniencias sociales.

MUNDIAL

"Ricardo Corazón de León" y "Las hijas de los ricos".—Con este doble programa realmente extraordinario, hace este concurrido teatro de la Plaza Almagro sus funciones de hoy, especial, a las 6.15 y noche 9.30. "Ricardo Corazón de León" es una magna superproducción titulada por los críticos de grandiosa.

"Las hijas de los ricos" es una intensa obra de emoción y lujo interpretada por las eximias artistas Miriam Cooper, Ruth Clifford, Stuart Holmes, etc.

En la matinée, a las 3, anuncia la doble función sensacional compuesta de las películas "Adiós hociquito de oro" por la encantadora Shirley Mason, en la que se ve una sensacional función de circo y "El atleta Fantasma" por el atleta Ausonia, película de grandes aventuras y formidables luchas.

UNION CENTRAL

Hoy da tres funciones.—La sala del Unión Central abre un paréntesis a sus actividades teatrales para dar paso al cinematógrafo a fin de ofrecer en el centro una de las importantes creaciones de la pantalla moderna, como lo es "El pequeño lord Fauntleroy" por Mary Pickford y otras más que especificamos más abajo.

Esta película es de un mérito especial por tener a su disposición el genio de la Pickford, que es la intérprete, y también por significar la cristalización de una novela que tiene una fama mundial y que se ha traducido también al castellano.

Va en la vermouth y en la nocturna.

La matinée cuenta con un programa especial, el que es doble, especial para los niños. Va la creación cómica "Un jeque de Arabia en jaque", vista extrámica por el famoso Turnio. Es una película que se ha considerado como una de las piezas humorísticas más importantes que se hayan hecho hasta hoy. Junto con esta obra se estrena para matinée "Las dos rivales", creación de la exquisita Mabel Normand.

COLON

"Amores de un Príncipe". — La obra del día es "Amores de un Príncipe", película ésta que ha triunfado en forma especial en todos los teatros que se ha dado a conocer. La matinée tiene la primera función de la serial: "Camino de hierro", y la cómica: "Mejor que el oro".

SELECTA

Solamente en la matinée tiene el siguiente programa: los episodios: 4, 5 y 6 de la famosa creación de William Duncan, "El camino de hierro", parte ésta de mucho interés por encarnar lo que significa la conducción a la situación de intriga activa que caracteriza a la obra. Sigue: "El salto peligroso", por Helene Gibson, al encantadora hermana del famoso Hoot Gibson; "Triste suerte", cómica, por Jack Dowhart, de mucho efecto; y termina la sección con la presentación de Riccotti. La especial y la nocturna cuentan la creación de la más intensa de las actrices que es Dorothy Gish, en su obra de corte liviano y muy ameno: "La revoltosa", cuyo sólo título explica el argumento. Terminan ambas secciones con la creación de la encantadora bailarina Doraldina, "Fruto de pasión".

ELECTRA

"Evidencia".—De argumento sencillo es un drama doloroso, una historia humana, y a la vez artística, una obra que domina por sus escenas de emoción y de verdad.

En la selecta presenta por última vez la última creación de Chaplin en la película en cinco actos: "Reverendo Karadura".

En la matinée anuncia un programa verdaderamente colosal. Principia la serie de aventuras y hazañas del millón de trompadas "Vivo o muerto", la más colosal de las creaciones del campeón de box del mundo, Jack Dempsey, ayudado por la encantadora rubita Jessie Sedgwick.

Además el drama de cow-boys: "La huella falsa" por Irving Cumming y "Chaplin vigilante".

En las funciones de especial y noche fuera de programa, se exhibirá "Chaplin vigilante".

MINERVA

Tres funciones anuncia para hoy este teatro de la calle San Pablo: Matinée a las tres: 2.a función de la serie el "Camino de hierro" por William Duncan y Edith Johnson. "Diestro para el lazo" por Franklin Farnum, y la cómica universal "El huérfano" por Budy Mesinger.

En la especial a las 6.30: estreno de la 1.a época de la cine novela Gaumont, "El crimen del correo de Lyon", titulada: "El odio". Además en programa doble el drama "He matado... Absolución".

En la noche, a las 9.30 "He matado... Absolución" y en doble programa "Un drama de amor y muerte en Venecia", creación del malogrado actor Novelli.

MARTES DE MODA

VIDA

Emocionante y grandioso drama pasional de gran lujo por la lindísima

NITA NALDI

Paramouth
Exclusividad Max Glucksmann

MINERVA

SAN PABLO
ESQUINA
CHACABUCO
HOY

MATINEE A LAS TRES

Segunda función de la serie
"CAMINO DE HIERRO"
por W. DUNCAN.
"EL REY DEL LAZO"
por Franklin Farnum, y
"EL HUERFANO",
por Budy Mesynger.

ESPECIAL A LAS 6.30

DOBLE PROGRAMA
"EL CRIMEN DEL CORREO DE LYON"
Primera época titulada "EL ODIO", y el doloroso drama
"¡HE MATADO... ABSOLUCION!"

NOCHE 9.30

DOBLE PROGRAMA
"¡HE MATADO... ABSOLUCION!".— La historia de una muchacha que, perseguida por la miseria y acosada por todas las hostilidades humanas, sabe siempre defender su honor, y
"UN DRAMA DE AMOR EN VENECIA"
Creación del malogrado actor NOVELLI.

EL ENCANTO DE NEW YORK

VEA UD.
esta obra

y comprenderá
por qué su heroína gana

"Un millón
de dólares"

La nueva extraordinaria película
JEWEL - UNIVERSAL
que repetirá el triunfo clamoroso de

Los Amores de un Príncipe

La increíble proeza de la niñita prodigio de 3 años y medio

PIRULITA

(BABY PEGGY)

que hace el rol principal de este bellísimo drama en 6 actos, inspirado en "Jack" de Alfonso Daudet. Es su primera película en el comentado contrato de un millón de dólares.

Conozca usted New York viendo esta película, desde que se avista la estatua de la Libertad. Siguiendo las aventuras de la pequeña heroína, abandonada en la inmensa urbe, el espectador entrará en los palacios y en los cabarets, donde se derrocha el placer, y conocerá también los bajos fondos donde la miseria roe el cuerpo y envenena el alma.

Hay escenas de tanta ternura que parecen sacadas de los capítulos sobre la infancia de "Los Miserables", de Victor Hugo.

"El encanto de New York" no es obra infantil sino un drama dedicado a las madres y que llega hasta lo más íntimo del corazón.

MARTES: SETIEMBRE Y BRASIL

EXCLUSIVIDAD DE LA UNIVERSAL PICTURES CORP
ESPECTACULOS AURELIO VALENZUELA B. Y CIA.

SALA IMPERIO

El sexto programa cómico en matinée; "Tacones Luis XV" en selecta; especial "Su peor enemigo", por Enid Bennett.— El público infantil tendrá oportunidad en el día de hoy de disfrutar en la matinée que ofrece la Sala Imperio de un espectáculo cuyos valores de atracción y cuyo relieve artístico en el género cómico lo hacen perfectamente extraordinario. Nos referimos a la representación del sexto programa de competencia cómica, que, estrenado en las funciones de ayer Sábado, alcanzó un éxito tan halagador como merecido. En este programa, compuesto de cinco comedias seleccionadas actúan no solamente los tres afamados bufos Harold Lloyd, Larry Semón y Jimmy Aubrey sino también un grupo destacado de artistas cómicos a cuya cabeza figura el simpático Cachivache, Harry Pollard. Los títulos de las más importantes de estas obras son Periquete Romántico, "Vaya un Bebé", Se armó la gorda", Amor sin amor" en la que trabajan la diminuta Sarita, Menudita auténtica de Menudilandia, "El sabio Faldero Napoleón" y "Don Ilustre Mono Martín".

Este Domingo la sección selecta ofrece una atracción mayor que el de otras semanas con ocasión de la reprise de la celebrada super-producción Hotkinson, "Tacones Luis XV", película que continúa mantenida en el cartel y que cuenta con la valiosa interpretación de Irene Castle y de Ward Grane.

Las funciones de lujo de las 6.30 y de las 9.40 ofrecerán el estreno de la producción extraordinaria de la Metro Screen Classics —1924— "Su peor enemigo" una alta comedia de vida aristocrática del mundo americano, que con su drama pasional que hace de eje en el argumento, es como una exquisita evocación de Krysis, el celebrado poema de Pierre Louys. Hay en esta obra de múltiples bellezas escenas y cuadros, verdaderamente ostentosos en cuanto al lujo de su mise en scene y novedades brillantes y atrayentes que hacen de ella una cinta única en su género, tales como una fiesta de trajes y cogines, una inspirada danza de las brisas ejecutada en vaporosos trajes, detalles significativos y atrayentes sobre la vida del gran mundo y de una presentación elegantísima de últimas toilettes de moda. Enid Bennett, con su belleza y sus facultades de gran actriz, descuella como primera figura de un reparto en el que aparecen a lo menos otros cinco nombres prestigiados.

Como extra programa, se exhibirán también en estas funciones las noticias gráficas del Pathé News N.o 102 y 103 que retrotraen la atención del espectador a los más señalados acontecimientos mundiales de diez años atras.

MINERVA

Programas extraordinarios.— Esta sala tiene para una selección de películas que sobrepasan a todas las creaciones de los teatros que den cintas ya presentadas en los mejores teatros del centro. Tenemos en primer lugar la presencia en la pantalla de la notable producción de arte "Una semana de amor", que acaba de ser estrenada con un éxito especial y consecutivo por algunos días. Es creación de Eliana Hamerstein, la hermosa actriz que en compañía de Conway Tearle hace una vibrante actuación real en la pantalla. En esta obra se ve el extraordinario caso de un tren que se precipita en un río tormentoso al desplomarse un puente. Esta escena, tan trágica y dolorosa es una de las nunca vistas en los films modernos.

"Una semana de amor" va en la sección nocturna, como programa extraordinario.

En la misma función se estrena la grandiosa concepción de arte, lleno de sentimiento y de dolor "He matado, absolución!", película que ha sido uno de los más patéticos estrenos últimos.

La especial se hace con la primera función del emocionante melodrama "El correo de Lyon", obra francesa de un realismo extraordinario y llena de amenidad. Se da la primera función. También va en esta sección "He matado, absolución!".

La matinée tiene a su cargo la segunda función de "El camino de hierro", la película de aventuras "Diestro para el lazo" y la cómica "El huérfano" por el guatón Buddy Messinger.

I.RIS - HOY

Castro 130. Tel. inglés 3766
HOY: MATINEE, a las 2 y media: La función de la sensacional serie Paramount-Pax, titulada:

El Correo de Lyon

Argumento basado en "La Revolución Francesa", y estreno de colosales cómicas por HAROLD LLOYD, CHAPITEGUI, LARY SEMON, WIMMY AUDREY, BEBE DANIELS Y CHICAS ATLETICAS.

Especial y noche 9.30. Estreno especial para señoritas:
MIRIAM COOPER Y RUTH CLIFFORD en

LAS HIJAS DE LOS RICOS

CERRO SANTA LUCIA

HOY, A LAS 6 DE LA TARDE

GRAN BAILE

Bandas Militares
CABALLEROS $ 3
SEÑORITAS $ 1

NOVEDADES — HOY — 3 FUNCIONES

MATINEE TRIPLE:

Shirley Mason en

ADIOS HOCIQUITO DE ORO

Además, Programa Cómico por Larry Semon, Harold Lloyd y Jimmy Aubrey.

ESPECIAL Y NOCTURNA:

Reaparece la hermosa actriz Irene Castle, en

TACONES LUIS XV

regia creación social.

HOY T. Avenida

6.20-9.30
PLATEA $ 2.50

Vicuña Mackenna 634
CIA. CINEM. ITALO-CHILENA

EXCEPCIONAL MATINEE DOBLE, a las 3 P. M.

Estreno de la primera función de la avasalladora novela Gaumont,

"EL CRIMEN DEL CORREO DE LYON"

Epoca primera: El Odio. Ademas: competencia cómica entre los reyes de la risa:

Harold Lloyd, Larry Semon y Jimmy Aubray

en las super-comedias cómicas
"AGAPITO TENORIO", "PERIQUETE TENDERO", "SECO HASTA LOS HUESOS", "¡CUAN GRITAN ESOS MALDITOS!"

ESPECIAL.—Reuniones sociales de moda.—NOCHE

6.20 — ORQUESTA DEL SOLAR — PLATEA $ 2.50 — 9.30
Estreno de una joya del arte francés, que tiene la ternura y emoción de "JOCELYN".

La Ultima Caricia

interpretada por RACHEL DEVIRYS y otros artistas del Teatro Sara Bernhardt.

Tema: La historia de una novia que quebrantó una forzada promesa de matrimonio ante el llamado del verdadero amor. Bellos escenarios de Las Argonnes y la Costa Azul.

EDICION GAUMONT-PAX

Alhambra y Victoria

HOY — MATINEE DOBLE:

5.o PROGRAMA DE COMPETENCIA
cómica para perecer de risa, y

¿Dónde Estará mi Hijo

el educativo y conmovedor drama por Virginia Tane Broadman.

ESPECIAL Y NOCTURNA:
CATHERINE CALVERT
en la hermosa cinta de lujo, que ha apasionado a cuantos la han visto

Corazón de Enamorada

drama social, de hondo sentimentalismo.

IMPERIAL

MATINEE:

6.o Programa Cómico
y "HEROES DE LA CALLE" por
CANILLITA

ESPECIAL Y NOCTURNA:

TACONES LUIS XV
por Irene Castle y
"MILLONARIO A LA FUERZA"
por Jorge Walsh.

LIQUIDACION EN PIELES

Cuellos de zorro, importados, en colores. Cada uno desde $ 30, $ 45 y $ 50.
Cuellos de zorro en color negro. Unico precio: $ 65.
"EL PARAISO" — (CASA ESPAÑOLA)
21 DE MAYO 551 AL 553

Tintorería "La Selecta"

Tiñe en negro luto cualquiera clase de ropa hecha.

TERNOS	$ 14.00
TRAJES SASTRE . .	$ 12.00
BATAS	$ 10 00

Teñidos garantidos entregables en el día.

OFICINA
SAN ANTONIO N.o 102
ESQUINA MONEDA
TALLERES:
LAS ROSAS 2209

MAQUINAS DE ESCRIBIR "ADLER"

"KLEIN ADLER"

"ADLER" Modelo 7

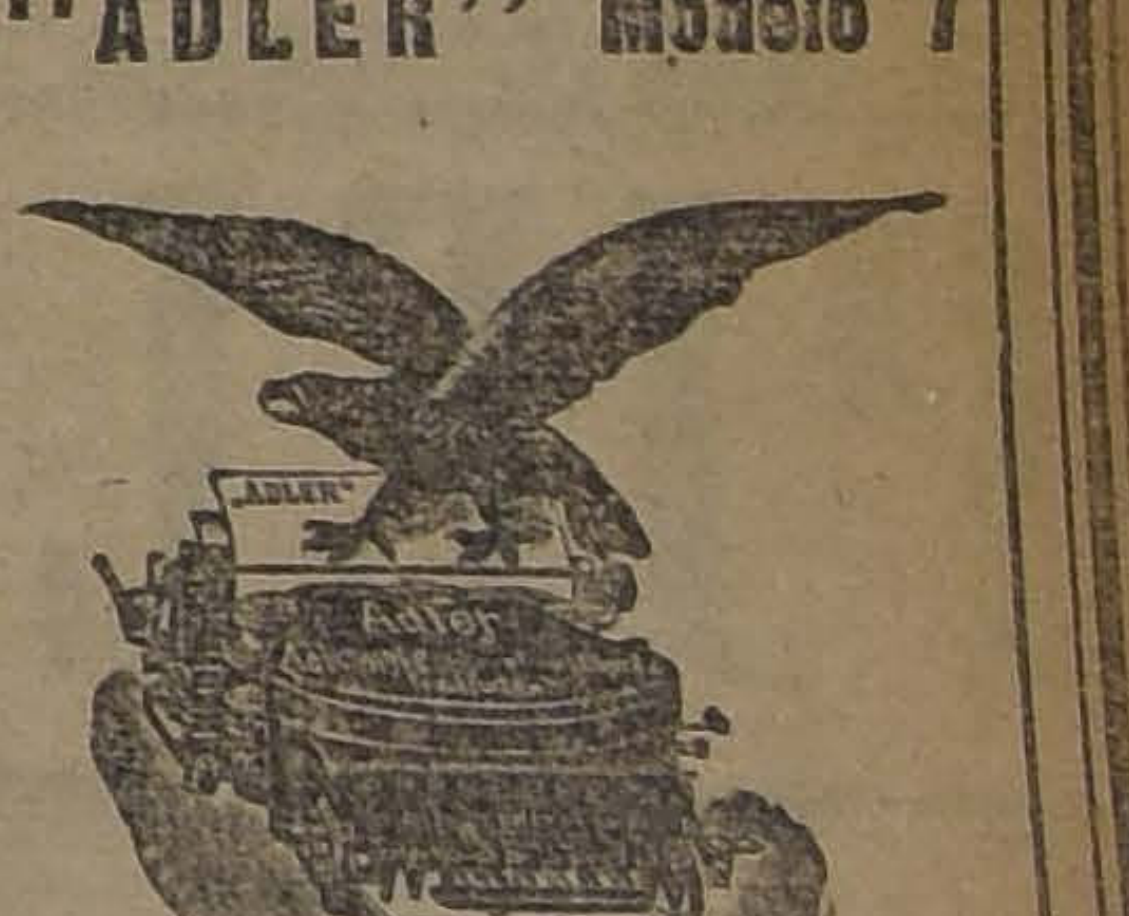

A D L E R

"ADLER" Modelo 15

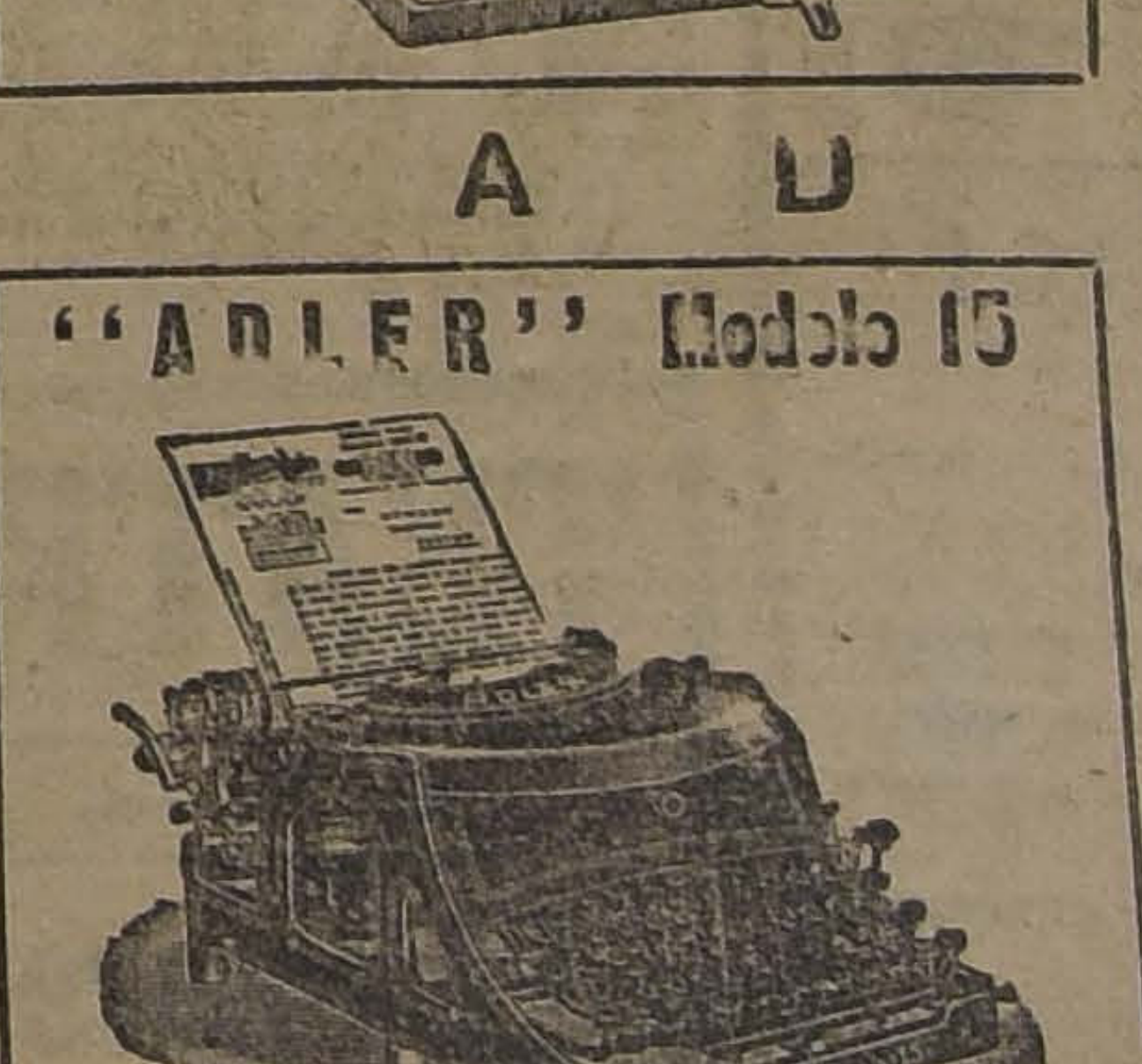

Reconociendo las ventajas que posee la Máquina de Escribir "ADLER" del último modelo, sobre sus similares, sírvanse enviarme una a prueba, sin compromiso de compra.

NOMBRE.. .. ..
DIRECCION.. .. ..
CIUDAD.. .. ..

Recorte y envíe este cupón.

AUG. O. BOHME Y CIA.—Huérfanos 710, Casilla 1163. Santiago

Los espectáculos de AURELIO VALENZUELA B. y Cía., son los más selectos, variados y completos. COMPARELOS

LAS HERMANAS DELPONT

TRABAJARAN HOY EN EL SETIEMBRE EN MATINEE, VERMOUTH Y NOCHE

Setiembre y Brasil LA UTIMA CARICIA

HOY: estreno de arte Gaumont

Película gemela de "JOCELYN" en ternura y delicadeza. Obra de Roudés interpretada por artistas de la Comedia Francesa. La novela de una novia que quebranta un [illegible]

Matinée A LAS 2½ Camino de Hierro

En el setiembre, además, "GANCHOS Y ESCALERAS", por Hoot Gibson
En el Brasil: PROGRAMA BUFO

MIERCOLES en celebración del aniversario del COMBATE DE IQUIQUE. Funciones de gala en los teatros. Embanderamiento general. Iluminación de fiesta. Banda militar. Proyecciones luminosas del COMBATE DE IQUIQUE. Lucidos programas.

EN MATINEE Obsequio de banderitas chilenas y rifa de globos de goma entre los niños asistentes a todas las localidades

ESMERALDA

HOY EN MATINEE, VERMOUTH Y NOCHE

ADEMAS DEL PROGRAMA COMPLETO

CHAPLIN
Reverendo Karadura

MATINEE, A LA 1.30
PLATEA: $ 2. GALERIA: $ 0.50
El Camino de Hierro
Chaplin Rev. Karadura
Pal, el Perro Rico

SELECTA, A LAS 4.15
PLATEA: $ 3
"Los amores de un príncipe"

VERMOUTH, PLATEA: $ 3 — NOCHE, PLATEA: $ 3

TIGRE BLANCO

Jewel-Universal por PRISCILLA DEAN Y WALLACE BEERY

CHAPLIN REVERENDO KARADURA

IMPORTANTE —Se ruega sacar las entradas durante el día para evitar aglomeraciones. La boletería atiende desde las 10 A. M.

Martes 3 de Junio
Super estreno

TEODORA

La película de costo de 16 millones de liras, durante cuya filmación fué devorado un artista por un león

T. ALAMEDA

ESPECIAL Y NOCHE:
2 ESTRENOS.

Un Capítulo de su Vida

Emocionante drama social según la novela de LUISA WEBER. Además la Comedia Libelulianesca "COMPRO UN TERRENO", por un conjunto de chicas atléticas.

MATINEE

FUNCION DOBLE
2 SERIALES

JACK DEMPSEY

en *VIVO O MUERTO*

EPISODIOS 4, 5, y 6

y *EL CAMINO DE HIERRO*

EPISODIOS 7, 8 y 9

TEATRO
República
ESPECIAL Y NOCHE

Wallace Reid y Agnes Ayres

EN EL BELLO ROMANCE DE AMOR "RINCONES DE AMOR

MATINEE: RICARDO CORAZON DE LEON

ESMERALDA

-:- HOY -:-

Selecta a las 4.15

MERRY
GO
ROUND

PLATEA $ 2.00

LOS AMORES DE UN PRINCIPE

T. DELICIAS

DELICIAS ESQ S. ALFONSO

MATINEE: A LAS 2 P. M.

El Camino de Hierro

EPISODIOS 1, 2, 3, 4, 5, y 6

Y DIESTRO PARA EL LAZO

por FARNUM y FRANCIS FORD

ESPECIAL

EL CAMINO DE HIERRO

EPISODIOS 7, 8, y 9

3.a FUNCION

y *GANCHOS y ESCALERAS*

por HOOT GIBSON

NOCHE

GANCHOS Y ESCALERAS Y MORIR POR UN BESO DE AMOR por MARIA JACOBINI

ALHAMBRA Y VICTORIA

Las tres funciones de hoy. — La matinée que estos teatros han preparado para hoy es de doble espectáculo y de doble carácter. Figura en primer término el quinto programa de competencia cómica, cuyos efectos de hilaridad y valores artísticos hemos comentado ya con especial elogio. En segundo término está consultada la reexhibición del intenso y educativo drama de Gasnier titulado "¿Dónde estará mi hijo?", que tan brillantemente interpretan Virginia True Bordman, Cullen Landis, Patsy Rutmiller y otros artistas aventajados.

En las funciones especial y nocturna ha de verificarse el estreno de "Corazón de enamorada", lujosa y emocionante película extraordinaria de la Vitagraph, que, estrenada por la Sala Imperio el Domingo pasado alcanzó un éxito muy halagador. Su protagonista es Catherine Calved.

IMPERIAL

El cartel anuncia para esta función la exhibición del sexto programa de competencia cómica estrenado ayer y que se compone de cinco comedias nutridas de excelentes efectos de hilaridad. Además se reexhibirá la sentida creación del simpático precoso Wesley Barrey (Canillita), titulada: "Héroes de la calle".

En la vermouth y en la nocturna, que también son de programa doble habrá dos estrenos "Tacones Luis XV", la lujosa producción de la Hotkinson interpretada por Irena Castle que se mantienen todavía en los carteles de la Imperio y Millonario a la Fuerza, una producción especial de la Fox llena de atracciones sensacionales y que protagoniza el popular actor Jorge Walsh.

REPUBLICA

Esta sala anuncia para hoy tres funciones extraordinarias, las que se iniciarán con una matinée de gran espectáculo, presentando la magna super-producción de "Los cuatro grandes" "Ricardo corazón de león", que como se sabe es la continuación de Robin Hood.

En la vermouth y en la función nocturna se ofrecerá un exquisito estreno Paramount, que es creación del actor más admirado por nuestro mundo femenino, el malogrado Wallace Reid. Como esta gran figura del cine actúan en estat super-producción de lujo otros artistas no menos ilustres, tales como Agnes Aires y Teodoro Roberts. Esta cinta de grandes méritos lleva el título de "Rincones amorosos".

AVENIDA MATTA

Las tres funciones de hoy.—Con una matinée de primer orden trabaja hoy esta sala, siendo sus características la sensación y la comicidad. Estas películas son las que más éxito tienen, como lo es, por ejemplo, la serial del famoso campeón Dempsey, que es el creador de la celebrada película: "Vivo o muerto". La otra vista es la obra de William Duncan: "Camino de hierro", pieza en la cual vemos una de las innovaciones más importantes en materia de novelas de aventuras, las que son ya poco frecuentes en buscar aparatos y elementos que llamen verdaderamente la atención. La especial y la nocturna, cuentan con la presentación de la exquisita comedia social "Lucha de corazones", por la genial actriz Alice Lake.

ALAMEDA

Matinée, Vermouth y Nocturna. —En las secciones se pasa una de las buenas selecciones de películas de toda la semana en el centro, siendo la especial y la nocturna de un buen mérito, dedicadas a las familias. Esta obra es: "Un capítulo de su vida", creación de arte, de mucho mérito. La matinée tiene dos atracciones de sensación los capítulos 7, 8 y 9 de "Camino de hierro", la gran serial de William Duncan y la segunda función de "Vivo o muerto", por el glorioso campeón Jack Dempsey. En la especial y nocturna va la divertida comedia "Cómpreme un terreno", interpretada por un conjunto de Chicas Atléticas.

DELICIAS

5 películas.—Estas son seleccionadas siempre en los programas de más éxito de los teatros centrales, con estrenos exclusivos para el barrio como se ve en la obra: "Ganchos y escaleras", por Hoot Gibson, que es una de las más eminentes creaciones del celebrado actor. Va en la especial y en la nocturna, siendo acompañada en la primera por: "El camino de hierro", en la tercera función; y en la segunda, por la hermosa creación de arte: "Morir por un beso de amor". La matinée se hace con la segunda función de "Camino de hierro", y la película de aventuras: "Diestro para el lazo"

INDEPENDENCIA

Sus funciones de hoy.— En la matinée a las 3 P. M., se verificará la última exhibición del drama de intrigas principescas, titulado: "El rey de la velocidad", obra interpretada por Ricardo Talmadge. Además se exhibe la obra de aventuras: "El rey de la velocidad" por William Russell.

En la especial a las 6.30 P. M., se exhibe la segunda función de la serial de aventuras titulado: "Vivo o muerto", por el campeón mundial de box "Jack Dempsey. Los episodios que se exhiben se titulan: (4) "Secuestrado a bordo", (5) "Peleando por la gloria" y (6) "Lucha astuta".

En la nocturna a las 9.30 P. M. se estrena el emocionante drama pasional, titulado: "Hay que conocer al marido", interesantísima obra de tema social, que es un alerta a las jóvenes que eligen por esposo a un hombre cuyo pasado no conocen. Hace en esta obra el rol principal May Mac Avoy. Y además se exhibe "La paz del hogar" por Dorothy Dalton.

POLITEAMA

"La Farsante" y "Un drama de amor".— Cuatro funciones dará hoy: presenta la primera producción Paramount titulada "La farsante". Creación de Ethel Clayton. Esta vista se pasará en vermouth y noche.

En la selecta de las cinco, va por última vez: "Una semana de amor".

En triple matinée: la segunda función del serial "Vivo o muerto", por Jack Dempsey, episodios 4, 5 y 6; "Chaplin vigilante", copia nueva y la divertida comedia cómica: Un centavo de recompensa" por el mono Morisqueta.

DIECIOCHO

En matinée, presenta este teatro el seleccionado programa cómico y de aventuras especial para niños novedades internacionales, arte, sport, etc: "Mal alistado", comedia cómica por Budy Messinger "El pirata" drama de aventuras de cowboys, por Jack Mulhall y Luisa Lorraine.

"Dulzura", comedia cómica por Pirulita. Beby Peggy, en dos actos. Además el estreno de aventuras y grandesp roezas, titulado: "El rey de la velocidad", creación de Ricardo Talmadge.

En secciones de moda de hoy, especial y noche, estreno de la extraordinaria producción Universal "El tigre blanco", comedia dramática de absoluta moralidad, interpretada por Priscilla Dean y Wallace Beery. Además estreno del noticiario N.o 13 de la Universal, en homenaje al difunto Presidente Wilson.

Para mañana anuncia el estreno de la segunda jornada de "El correo de Lyon" y un programa cómico por Harold Lloyd y Budy Messinger.

AVENIDA

"La última caricia".— Tres grandes funciones ofrece hoy esta concurrida sala. En matinée doble, se estrena la primera función de la avasalladora novela: "El crimen del correo de Lyon", cuya primera época se titula "El odio". Además va una competencia cómica entre Harold Lloyd, Larry Semon y Jimmy Aubray, quienes estrenan sus comedias: "Agapito tenorio", "Periquete tendero", "Seco hasta los huesos" y "Cuán gritan esos malditos".

En especial y noche se estrena una joya del arte francés, que tiene la ternura y emoción de Jocelyn, titulada: "La última caricia", y que narra la historia de una novia que quebrantó una forzada promesa de matrimonio ante el llamado del verdadero amor. La obra presenta los más bellos escenarios de La Argonne y Costa Azul, y tiene como intérprete a Mlle. Rachel Devyrys y otros artistas del Teatro Sara Bernhardt de París.

FRANKLIN

En la noche presenta el estreno de "Ricardo Corazón de León", la gran producción de los Artistas Unidos, continuación de Robin Hood, la grandiosa creación de Douglas Fairbanks.

Para la función de especial, anuncia la hermosa producción pasional de gran lujo, maravillosa interpretación de Viola Dana: "El sauce" en doble programa con la 3.a función de la interesante serial: "El camino de hierro" por W. Duncan.

En la matinée de las 2.30, estreno de dos seriales: "Vivo o muerto" por el campeón mundial de box, peso pesado Jack Dempsey y "El camino de hierro" por el coloso William Desmond. Como fin de fiesta pasará "La parodia de Robin Hood".

grama triple.

EXCELSIOR Y PROVIDENCIA

"Una semana de amor".—Esta sublime novela de amor, encantador argumento que logrará enternecer todo corazón sensible, creación de la hermosa y pasional actriz Elaine Hammerstein, es el estreno que se anuncia para las funciones de tarde y noche de hoy.

La matinée se anuncia con pro-

IRIS

Matinée: Hoy estrena este teatro en la matinée infantil a las 2.30 en punto, la primera función de la serie Gaumont-Pax, titulada: "El Correo de Lyon", basada en hechos de la Revolución Francesa y estreno de cómicas Imperio, interpretadas por Harold Lloyd, Chupitegui, Larry Semon, Jimmy Andrey, Bebe Daniels y el Mono Martín.

Especial y noche: Estreno de la producción especial para señoritas: "Las hijas de los ricos", interpretada por Miriam Cooper y Ruth Clifford

ODEON

Sus funciones de hoy.—Matinée: a las 2.30 con el estreno del programa doble que componen la segunda función de "Vivo o muerto", la serial de Jack Dempsey, y la última de "En la época de Daniel Boone". Una cómica por Tripitas completará el programa de esta sección.

En especial y noche, 6.30 y 9.30 irá el estreno del foto-drama Paramount: "La Ciudad de los Hombres Silenciosos" emocionante film, visión dolorosa como una lágrima, y que tiene la angustia de un sollozo. Thomas Meighan, interpreta este film con el rol de protagonista.

Para mañana se anuncia la última exhibición de "Ricardo corazón de león"

CINEMATOGRAFIA NACIONAL

"Los desheredados de la suerte". —El mundo es una tempestad más fuerte que un huracán, más frío que todos los inviernos, lo que parece dicha, al mirarla bien es la nube de empezar. ésta es la realidad de nuestra mísera existencia, y de ahí nace el tema de "Los desheredados de la suerte", que está hecho con los grandes dolores, con esos sufrimientos enormes que son jirones de una vida a que se despedaza poco a poco, porque martirio tras martirio se van cerrando para siempre, unos ojos que fueron todo ternura, todo amor...

Mientras el río de las existencias avanza rápidamente con ellas, quedan imborrable en sus riberas las huellas que dejaron con angustias, con lágrimas y con sangre muchas de ellas. Y la maldad hiere almas, corazones, sentimientos, como una masacre humana, quedando en los rostros de los protagonistas de esta magna película nacional sus terrible expresión de amargura que nos retrata la vida, como es sin fantasías y sin contemplaciones.

El Imperio la estrenará el 26 de

PROGRAMAS DE HOY

SPLENDID.—Hoy, matinée a las 3 P. M., 2.a función de "Vivo o muerto", por Jack Dempsey: El tigre de la Sierra" por William S. Hart y Chaplin vigilante".

[illegible] P. M. "Rincones de amor", por Wallace Reid Agnes Ayres y Theodore Roberts

9.30 P. M. "Chaplin vigilante". 6.30 y 10.30 Estreno "Las Culpas Ajenas" por Douglas Mac Lean y Madge Bellamy

INDEPEDENCIA.— Hoy: matinée a las 3.30 P. M. "El Rey de la Velocidad", por Richard Talmadge, "El rey de las mentiras", por William Russell. Especial, a las 6.30 P. M., la segunda función de "Vivo o muerto", por Jack Dempsey. Noche, a las 9.30 P. M. estreno "Hay que conocer al marido", por May Mac Avoy y "La paz del hogar", por Dorothy Dalton

POLITEAMA. — Matinée: "Vivo o [illegible] da función, "Chaplin vigilante", "Un centavo de recompensa". Selecta: "Una semana de amor". Especial y noche: "La farsante" y "Chaplin vigilante".

HIPPODROME. — Matinée, 5.a función [illegible] de "Daniel Boone"; "El Jinete Misterioso", por Pete Morrison, y "Un mono de ala blanca", por el Mono Martín. Especial, a las 6.30, 2.a función de "Camino de Hierro" por William Duncan. Noche: 9.30, "Tigre blanco", por Priscilla Dean y Wallace Beery.

MINERVA. — Mat 2.a de "Ca no de hierro", "Diestro para el zo" y cómica. Esp., 1.a de "El co de Lyon"; "He matado, absolució Noc. "He matado, absolución", "Una semana de amor", extraordi ria.

SELECTA. — "Camino de hier 4, 5 y 6, cómicas y presentación variedades por Riccotti. Esp. Noc. "La Revoltosa" y "Fruto Pasión".

NOVEDADES. — Hoy matinée: "Adiós hociquito de oro", y programa cómico. Especial y noche: "Tacones Luis XV".

MINERVA.— Matinée, 2.a función de "Camino de Hierro". Diestro para el lazo", por Franklin Farnum y "El huérfano" por Budy. Especial, a las 6.30, 1.a, época de la cine novela: "El Correo de Lyon" y "¡He matado... absolución". Noche, 9.30, "¡He matado... Absolución!", y "Un drama de amor en Venecia".

EXCELSIOR. — Matinée: cuarta función de "Daniel Boone". Tercera de "Ruth, la aventurera" y programa cómico. Especial, 6.15. Noche, 9.30, "Una semana de amor", por Elaine Hammerstein.

PROVIDENCIA. — Matinée, segunda función de "Ruth, la aventurera", y final de la serie "Daniel Boone". Especial y noche "Una semana de amor", por Elaine Hammertein.

IRIS.—Matinée: "El Correo de Lyon", primera función, y cómicas por Harold Lloyd, Chupitegui, Larry Semon Bebe Daniels y el Mono Martín. Especial y noche: "Las hijas de los ricos", por Miriam Cooper y Ruth Clifford.

ELECTRA. — Especial y noche: "Evidencia" por Elaine Hamerstein. Selecta, "Reverendo Karadura", 5 actos. Matinée: "Vivo o muerto", 1, 2, 3, por Jack Dempsey "La [illegible]sa", y "Chaplin vigilante".

ODEON —(A. Barroso 768).—Especial y noche: "La ciudad de los hombres silenciosos", por Thomas Meighan. Matinée "Vivo o muerto", por Jack Dempsey; "En la época de Daniel Boone", y una cómica por Tripitas.

AVENIDA— Matinée: "El crimen del correo de Lyon", 1.a función, y competencia cómica, entre Harold Lloyd, Larry Semon y Jimmy Aubray. En especial y noche va "La última caricia", por Rachel Devyrys.

SETIEMBRE. — Matinée a las 2.30; 3.a de "El camino de hierro"; "Ganchos y Escaleras", por Hoot Gibson, y bailes por las hermanas Delpont. Vermouth y noche: "La última caricia"; vista Gaumont; y bailes por las Delpont.

ESMERALDA. — Matinée a la 1.30: 3.a de "El camino de hierro"; "El reverendo Karadura", por Chaplin, y "Un perro sabio", por Pal.

Selecta a las 4.15: "Los amores de un Príncipe", por Mary Philbin.

Vermouth y noche: "Tigre blanco", por Priscilla Dean y Wallace Beery, y "El reverendo Karadura", por Chaplin.

ALAMEDA. — Mat. "Camino de hierro" 7, 8 y 9, y "Vivo o muerto" 4, 5 y 6. Esp. y Noc. "Un capítulo de su vida" y "Cómpreme un terreno", cómica.

BRASIL. — Matinée á las 2.30: 2.a de "El camino de hierro" y programa bufo. Vermouth y noche: "La última caricia", novela Gaumont, y "Un perro rico", por Pal.

AVENIDA MATTA. — Mat. 1.a de "Vivo o muerto"; 1.a de "Camino de hierro", y cómica. Esp. y Noc. "Lucha de corazones", por Alice Lake.

DELICIAS. — Mat. 2.a de "Ca no de hierro" y "Diestro pa lazo". Esp. "Camino de hierro" y "Ganchos y escaleras". Noc. "Ga chos y escaleras" y "Morir p un beso de amor".

COLON. — Mat. 1.a de "Cam de hierro" y cómicas. Esp. y N "Los amores de un Príncipe".

GIMNASIO FERROVIARIO. — Esp. y Noc. "Aventurero por fu za".

UNION CENTRAL. — Mat. jeque de Arabia en jaque" y "L dos rivales". Noche: "El peque Lord Faunteleroy".

SALA IMPERIO. — Hoy cu funciones. Matinée, sexto progra cómico. Selecta: "Tacones Luis X por Irene Castle. Vermouth y n che: "Su peor enemigo", por B Bennet.

ALHAMBRA Y VICTORIA. —T funciones. Matinée doble: "¿Dó estará mi hijo?", por Wesley Ba (Canillita) y Quinto competen cómica. Vermouth y noche: "Co zón de enamorada", por Cathe Calved.

IMPERIAL. — Matinée d sexto programa cómico; y "¿Dó estará mi hijo" por Canillita. Ve mouth y noche: "Millonario a fuerza" por Jorge Walsh.

REPUBLICA. — Matinée: "Ri do Corazón de León". Vermouth noche: "Rincones amorosos", por A nes Ayres y Teodoro Roberts.

MUNDIAL. — Esp. 6,15 y No 9.20 "Ricardo Corazón de León". Ma "Las hijas de los ricos". Ma a las 3 "Adiós hociquito de oro" Shirley Mason, y "El atleta fan ma" por el atleta Ausonia.

PEDRO DE VALDIVIA. — Tr grandiosas funciones dará hoy concurrido cine del barrio Ñu Matinée monstruo a las 2.30: función de "Daniel Borie" y prog ma de aventuras. Tarde y noche est su fin al extraordinario Jewel Universal: Paseando el rror".

TEATRO SANTIAGO

EMPRESA ERNESTO BOUQUET
Compañía Española de Comedias y obras de gran espectáculo

HOY DOMINGO 18 MAYO HOY
Matinée a las 3.15. Grandioso espectáculo. El drama

LA ALDEA DE SAN LORENZO
Vermouth a las 6.15. Suceso artístico:

FRENTE A LA VIDA
Noche a las 9.15. Exito
EL ESCANDALO

TEATRO COMEDIA

EMPRESA ERNESTO BOUQUET
Tournée de la eminente artista
ISABELITA RUIZ

HOY DOMINGO 18 MAYO HOY
Matinée a las 3.15. Vermouth a las 6.15; Noche a las 9.15. Exito de
Marujita García - La Chilenita
Suceso enorme de la simpática y sin rival artista

ISABELITA RUIZ

Martes: Reaparición del actor nacional Arturo Bürhle y su conjunto

PIELES

EN LA MEJOR Y MAS ELEGANTE CONFECCION ENCONTRARA USTED EN LA FABRICA DE PIELES Y SOMBREROS

LA ELITE

161—SAN DIEGO—161

(ENTRADA PARTICULAR)

Hay CAPAS y ECHARPES en negro, café, desde $ 150, tamaño grande

Abriguitos de TASMAGNA, café, sólo por $ 400

Gran surtido en PALETOES y CAPAS de ULTIMA NOVEDAD.

En valores subidos, otorgamos créditos por mensualidades.

La Casa cuenta con grandes talleres especialmente para transformar y limpiar toda clase de pieles.

Gran surtido en SOMBREROS DE TERCIOPELO, PELUCHE, FIELTRO Y PAÑOS, adornados, últimos modelos.

Visite nuestra Fábrica, con la seguridad que ahorrará dinero.

LA ELITE

161 SAN DIEGO 161 (ENTRADA PARTICULAR)

TEATRO FRANKLIN-Hoy

ESPECIAL 6.30

El Sauce
por VIOLA DANA
y 3.a función de la serie
El Camino de Hierro

NOCHE 9.30

Ricardo Corazón de León
Continuación de Robin Hood,
en una sola función.

MATINEE 2.30

Estreno de la 1.a función de la serie
"VIVO O MUERTO"
por JACK DEMPSEY
La función de
"EL CAMINO DE HIERRO"
Como fin de pasará la parodia de Robin Hood.

LA EUROPEA

FABRICA DE PASTELES, CONFITES, CARAMELOS Y CHOCOLATES

— DE —

JUAN DE FRUTOS

Gran surtido en bombones, almendras confitadas y fruta cristalizada. Turrón de Alicante.

Chocolates de todas clases y precios.

Dulce de membrillo, clase inmejorable.

ESPECIALIDAD DE LA CASA

Chocolate "Estilo Español", premiado con medalla de oro en la Exposición de Industrias de Santiago del año 1922.

Delicias 2867. Correo 2. Tel. Ing. 304, Estación.
Casilla 4567.— SANTIAGO

VALPARAISO (DE NUESTROS CORRESPONSALES

El "Ebro" el "Oropesa" y el "Huasco"

Mañana a primera hora son esperados en Valparaíso los vapores "Ebro", "Oropesa" y el "Huasco", en los que vienen distinguidas personalidades políticas y sociales.

El paperchase de hoy

Hoy se efectuará en los Campos de Reñaca el primer paperchase de la temporada, el que ha logrado despertar vivo interés en la sociedad porteña.

Servirán de zorros los señores Jorge Montt G. Huidobro y el señor Enrique Barroilhet.

La lista de las familias que asistirán tanto en automóvil como de a caballo, es tan numerosa como selecta.

El día de Alfonso XIII en Valparaíso

Debido a que las oficinas del Consulado de España en Valparaíso se encuentran recién trasladadas a la Avenida Independencia, ayer el señor de Sestoa no recibió en los salones de la Legación con motivo del natalicio del Rey.

En la noche la colectividad española celebró el onomástico del joven Monarca, con un gran baile que resultó brillante y muy concurrido.

Ateneo de Valparaíso

Una simpática fiesta cultural y social resultó la fiesta ofrecida ayer en los salones del Astur Hotel por los miembros del Ateneo de Valparaíso, en honor de la reina elegida en los últimos juegos florales, de las señoritas que formaban la Corte de Amor y del poeta agraciado con la flor de oro.

En el comedor del Hotel Astur se había arreglado una artística mesa adornada con rosas y musgo, en la cual tomaban asiento las siguientes personas:

Señor Intendente de la provincia, don Ramiro Pinto Concha, señora Isidora Boonen de Pinto Concha, reinas de los Juegos Florales del Ateneo, señoritas Blanca Hithon e Inés Allende; Primer Alcalde de Valparaíso, don José Manuel Aguayo; el poeta doctor Ramón Clarés y señora de Clarés; senador de la provincia, don Rafael Luis Barahona, el mantenedor de los Juegos Florales, señor Francisco Araya Bennett; señoritas [illegible] Barahona, Lucy Weiss, Isabel Antoncic, Iris Gompertz, Laura Cave, Beatriz Gajardo, Erica Münich, Violeta Hendrekson, Presidente del Ateneo, doctor Benjamín Manterola; directores: señores Fernando Gándara, Eduardo A. Paige, Luis A. Hurtado, Francisco Garfias, Ramón Ponce y socios del Ateneo, señores Elías Middleton, Ignacio Otero, Oscar Gompertz y Roberto Cabezas.

La señorita Violeta Purcelle, reina de los primeros Juegos Florales celebrados por el Ateneo, se excusó de asistir debido a un reciente duelo de familia.

La manifestación fué ofrecida a nombre del Directorio del Ateneo por el Vice-Presidente, don Fernando Gándara Pastor.

En seguida el poeta señor Clarés leyó unos sonetos en homenaje a la reina, a quien siguieron en el uso de la palabra el mantenedor de los Juegos Florales, señor Araya Bennett; el director del Ateneo, señor Rafael Luis Barahona y el señor Ignacio Otero que declamó una poesía alusiva al acto.

El Presidente del Ateneo cerró la manifestación pidiendo un cariñoso recuerdo para la madre patria, para el Rey Alfonso XIII que celebraba ayer su natalicio y para el Cónsul de España en Valparaíso.

Pedro Santibáñez
SERRANO 69.— CASILLA 200
VALPARAISO

A Europa

En la combinación transandina de ayer se dirigió a Europa por la vía Buenos Aires, el señor Carlos Nebel Fernández y la señora María Bazán de Nebel.

En la estación los distinguidos viajeros fueron despedidos por una numerosa y distinguida concurrencia.

La electrificación de la I zona sigue avanzando

Ha quedado terminada la sub-estación de fuerza eléctrica de San Pedro.

Con este motivo los trenes eléctricos correrán hasta Quillota desde el Martes próximo.

AVISOS DE VAPORES

GRACE LINE
"SANTA ELISA", 28 DE MAYO
Saldrá de Valparaíso, a la 1 P. M.
Gran rebaja en los precios de pasajes a Nueva York.
PROXIMAS SALIDAS "SANTA LUISA", Junio 11.
"SANTA TERESA" Junio 25
"SANTA ANA", Julio 2
SOLICITEN PORMENORES DE LOS AGENTES
Grace y Cía. (Chile) S. A.
HUERFANOS 1087. — SANTIAGO

Sociedad Marítima y Comercial
R. W. James y Cía
LINEA DE VAPORES RAPIDOS DE PASAJEROS
"FLORA" saldrá para Coquimbo, Huasco, Taltal, Antofagasta, Mejillones, Tocopilla, Iquique y Arica, haciendo escala de regreso en Caldera. EL MARTES 20 DE MAYO, A LAS 6 P. M.
"FRESIA" saldrá para Lota, Corral, Tomé y Talcahuano EL MARTES 27 DE MAYO, A LAS 11 DE LA MAÑANA.
por fletes, pasajes y demás pormenores, verse con:
Sociedad Marítima y Comercial
R. W. JAMES y Cía.
Av. Errázuriz 1014—Tel. Ing. 2652
Valparaíso
LUIS A. GONZALEZ O.
Bandera 152
Santiago

P. S. N. C.
VAPORES PARA EUROPA
Oropesa . . 24 Mayo
Oroya . . 7 Junio
Oriana . . . 21 Junio
1 P. M.
Para Antofagasta, Mejillones, Iquique, Arica, Mollendo, Callao, Balboa, Cristóbal, Habana, Coruña, Santander, La Rochelle, Pallice y Liverpool.
VAPORES PARA NUEVA YORK
BOLETOS DE IDA Y VUELTA
Ebro . . . . 22 Mayo
Essequibo . 18 Junio
Ssequibo . 13 Agosto
1 P. M.
Para Antofagasta, Iquique, Arica, Mollendo, Callao, Salaverry, Paita, Balboa, Cristóbal, Habana y Nueva York.
The Pacific Steam Navigation Company
VALPARAISO Calle Blanco. — Casilla 934.
SUB - AGENTES EN SANTIAGO:
Transportes Unidos, Estado esquina Delicias; Expreso Villalonga, Agustinas 840.

ACCIDENTE AL HIDROAVION DEL "CINCINNATI"

DOS AVIADORES QUEDAN LEVEMENTE HERIDOS

En la mañana de ayer debió verificarse el viaje a Santiago del Comandante del "Cincinnati" capitán Nelson para lo cual se había alistado uno de los hidroaviones del barco que quedó preparado en la calle 8 Norte de la Población Vergara, en la noche del Viernes.

Desgraciadamente, este hermoso raid en hidro-avión con aparatos especiales de aterrizaje fué interrumpido por un grave accidente que pudo tener fatales consecuencias.

Poco después de las 9 de la mañana de ayer ocuparon el hidro-avión, listos para dirigirse al Sporting Club, a fin de que saliera el comandante Nelson, los oficiales aviadores del "Cincinnati" señores Tex Marley y J. Bryant, este último como mecánico.

Al dar vuelta a la hélice, ésta levantó gran cantidad de tierra, lo que impidió a los aviadores ver el rumbo que la máquina siguiera, la que fué a estrellarse contra un poste del alumbrado.

Una ala del hidro-avión se destrozó completamente y el aparato giró volcándose en seguida.

Ambos aviadores resultaron heridos, por lo que hubo de llevárseles a la Asistencia Pública de Viña del Mar, donde se les prestó las primeras atenciones y luego después fueron llevados a bordo del "Cincinnati", donde quedaron hospitalizados en la magnífica enfermería del barco.

El piloto señor Marley resultó con una herida de mediana gravedad en la barba y el mecánico señor Bryant con el brazo derecho y la clavícula del mismo lado, fracturados.

El hidro-avión quedó destrozado, pero ayer mismo fué levantado y llevado a bordo.

Con este motivo, tanto el comandante Nelson como los oficiales de la nave han recibido numerosas manifestaciones de simpatía y adhesión.

El Comandante Nelson envió al Gobierno una nota telegráfica dando cuenta del accidente y que le impedía realizar su propósito de saludar personalmente al Excmo. Sr. Alessandri y agradecer al Gobierno las muchas atenciones que se le han tributado durante su permanencia en el país.

El "Cincinnati" levantará anclas a las 6 de la mañana de hoy, para dirigirse a Antofagasta.

El Comandante del "Cincinnati" ha recibido el siguiente telegrama:

"Comandante Nelson. — Crucero "Cincinnati". — Valparaíso.— En nombre de la Aviación Nacional, lamento el accidente de su avión, deseando mejoría al oficial piloto y mecánico.

Ofrezco U. S. ayudas nuestra Maestranza para ejecutar las reparaciones del avión a cuyo efecto el teniente Zúñiga recibirá su acuerdo.— Saludo a V. S.— (Fdo.)— General Contreras".

Soc. Anón. Com. Braun & Blanchard
SERVICIO DE VAPORES
"Valdivia" De VALPARAISO, el 19 de MAYO, para: COQUIMBO, HUASCO, CALDERA, TALTAL, ANTOFAGASTA, TOCOPILLA, IQUIQUE, CALETA BUENA y ARICA.
Magallanes De VALPARAISO, el 19 de MAYO, para SAN ANTONIO, TOME, TALCAHUANO, CORONEL, CORRAL, PUERTO MONTT, CASTRO y PUNTA ARENAS.
"Maule" De VALPARAISO, el 20 de MAYO, para PUERTO MONTT, en derechura.
Servicio regular de carga a Buenos Aires
Llanquihue De VALPARAISO, el 10 de JUNIO, para SAN ANTONIO, TALCAHUANO, TOME, CORONEL, CORRAL, PUERTO MONTT, PUNTA ARENAS y BUENOS AIRES.
SANTIAGO
AUGIER, BENAVIDES y Cía.
Bandera 180
VALPARAISO
BLANCO 957-959
Teléf. Inglés 2747. Nacional 281

The Royal Mail Steam Packet Company
SERVICIO RAPIDO DE LUJO DESDE — Buenos Aires a Europa
Próximas salidas de los afamados vapores A.
VIAJES RAPIDOS A LISBOA EN 16 DIAS
Cherburgo y Southampton en 19 días

"ANDES"	15,620	toneladas	28 de MAYO
"ARLANZA"	14930	"	11 de JUNIO
"AVON"	11,000	"	25 de JUNIO
"ALMANZORA"	15,500	"	9 de JULIO
"ANDES"	15,620	"	23 de JULIO
"ARLANZA"	14,930	"	6 de AGOSTO
"AVON"	11,000	"	20 de AGOSTO

Próximas salidas de la Línea D.
"DESEADO" . . . . 23 de Mayo "DEMERARA" . . . 20 de Junio
"DESNA" . . . . . 6 de Junio "DARRO" . . . . . 18 de Julio
Viajes de llamada desde varios puntos de Europa, Siria y Turquía.
The Pacific Steam Navigation Company
SANTIAGO
Agustinas 1017. — Casilla 536.
VALPARAISO
Calle Blanco. — Casilla 934.
SUB - AGENTES: Compañía Expreso Villalonga y Compañía Transportes Unidos.

Las ventas de salitre de aye

A pesar de que las oficinas de Asociación de Productores de Sa tre cierran a las doce los días S bados, ayer hubo bastante mov miento en el mercado.

Para la entrega de este año, decir, Mayo y Junio, se vendier 33.782 quintales métricos.

Para la entrega del próximo a salitrero, es decir, para Diciemb próximo, se vendieron ayer 357.8 quintales métricos.

Por cable llegado de Londres supo ayer que durante el mes Abril último, se exportaron a 121,480 quintales métricos de sa tre.

Enganche

De paso para Iquique va en "Taltal" un enganche de obreros p ra las salitreras, con un total de 2 personas.

Este enganche viene del Sur.

Enfermo

En el Pensionado Van Buren fu sometido ayer a una operación apendicitis, el joven de la socieda porteña, señor Ramón Romaní.

jz. vbgkqjxzfiñácmfypshrdluETAOI

Compañía Sud-Americana
DE VAPORES
SERVICIO DIRECTO RAPIDO A NEW YORK
en 18 días, con escala en Antofagasta, Iquique, Callao, Payta y Cristóbal. PROXIMAS SALIDAS
"ACONCAGUA" Sábado 7 de Junio, a la 1 P. M.
"TENO" Sábado 5 de Julio, a la 1 P. M.
POR ESTA LINEA SE EXPIDEN PASAJES DIRECTOS A EUROPA, EN COMBINACION CON LA
CUNARD LINE
SERVICIO A GUAYAQUIL
con escalas en Coquimbo, Antofagasta, Gatico, Tocopilla, Iquique, Caleta Buena, Arica, Ilo, Mollendo, Chala, Pisco, Tambo de Mora, Callao, Salaverry, Pacasmayo, Eten, Pimentel.
PROXIMAS SALIDAS
"HUASCO" Viernes 30 de Mayo, a las 4 P. M.
"AYSEN" Viernes 13 de Junio, a las 4 P. M.
SERVICIO A PIMENTEL
con escalas en Coquimbo, Huasco, Caldera, Chañaral, Taltal, Antofagasta, Iquique, Pisagua, Arica, Ilo, Mollendo, Lomas, Pisco, Cerro Azul, Callao, Huacho, Supe, Huarmey, Casma, Samanco, Chimbote, Salaverry, Pacasmayo, Eten y Pimentel.
PROXIMAS SALIDAS:
"MAPOCHO" Viernes 23 de Mayo, a las 4 P. M.
"MAIPO" Viernes 6 de Junio, a las 4 P. M.
TARIFA REDUCIDA EN LOS PASAJES DE CAMARA DE LAS LINEAS A GUAYAQUIL Y PIMENTEL, ENTRE PUERTOS CHILENOS: ANTOFAGASTA, $ 125; IQUIQUE, $ 171; ARICA, $ 192
Al solicitar un pasaje es indispensable la presentación del certificado de vacuna
WESSEL DUVAL & Cía.
Huérfanos esq. Morandé, Agentes
COMPAÑIA TRANSPORTES UNIDOS
Estado esquina Delicias, Sub-Agentes

INFORMACIONES DEL INTERIOR (De nuestro corresponsal, por telégrafo)

MALLECO

LA OBRA COMPLEMENTARIA AL PUERTO DE LEBU

EL INTENDENTE DE MALLECO, SEÑOR LUIS DAVILA, HABLA SOBRE EL TRANSANDINO POR LONQU MAY

(De nuestro corresponsal en Angol)

ANGOL, 16.—Una vez que el señor Dávila hubo desarrollado sus ideas sobre la conveniencia de adquirir el puerto de Lebu y realizar la terminación del ferrocarril de Lebu a Los Sauces, nos habló de la obra complementaria de estas dos empresas, es decir del transandino por Lonquimay.

Por lo que respecta al ferrocarril transandino por Lonquimay, complemento obligado de los otros proyectos, debo decirles, nos agrega el señor Dávila, que si bien es sagrado el derecho que todas las provincias tienen a librar batallas empeñosas por la realización de los proyectos que las benefician más directamente, de construcción de ferrocarriles transandinos por su territorio, no es posible negar que se impone por todas las razones que se quieran hacer valer, la construcción del ferrocarril por Lonquimay desde Cura-Cautín.

Este trazado tiene ventajas que no tiene ningún otro proyecto transandino por cualquier aspecto que se mire la cuestión.

La punta de rieles de Chile es Cura-Cautín y la de Argentina, Zapala, ambos puntos se encuentran a 100 kilómetros apenas de la línea divisoria. Salta a la vista la economía de la obra. Chile tendría que construir solamente cien kilómetros de ferrocarril para unirse con la gran vía internacional a la Argentina. Esta distancia es mucho menor que la mitad de lo que habría que construir en el Ferrocarril de Santa Bárbara por el Alto Bío-Bío o de cualquier otro que propician otras provincias llevadas por legítimos anhelos de conveniencia regional.

Hay aun otras ventajas que saltan a la vista.

Por Lonquimay hay caminos carreteros que no se cierran en casi todo el año. Por allí se hace todo el tráfico internacional y se acarrea una considerable cantidad de artículos que constituyen hoy día el comercio con la Argentina.

El costo de construcción de la vía misma por Lonquimay es incomparablemente menor que cualquier otro transandino.

La configuración de la cordillera en ese punto permite la construcción de una vía sin obras de artes, libre de la nieve y sólo habría que construir un túnel, uno sólo, que ni con mucho sería una obra demasiado costosa.

En cambio, el interés de otras provincias hace propiciar la construcción de vías férreas transandinas por los valles de los ríos cordilleranos, donde habría que construir treinta o cuarenta puertos y obras de arte sumamente costosas, para que al fin y a la postre en el invierno la nieve y los rodados impidieran el tráfico de los convoyes, dejándonos en situación de aprovechar esos transandinos sólo en algunos meses del año, en el verano. En un croquis aparecido en un diario del Sur, publicado por los que se interesan por la construcción del FF. CC. por Santa Bárbara, se ve claramente demostrada la verdad de este aserto. No son menos de 40 los puentes que habría que construir sobre otros tantos ríos que corren entre las escabrosidades de ese largo recorrido en plena Cordillera.

No combato en absoluto la idea que sustentan otras provincias. Es un anhelo muy lógico y que pone de relieve el espíritu de progreso de sus habitantes y su vivo interés de que se multipliquen las vías férreas internacionales que favorecen el intercambio comercial e impulsan el progreso del país. Lo que sí sostengo y conmigo todos los que miran el interés nacional como primordial y superior al interés regional, es que el ferrocarril transandino por Lonquimay es el que, conviniendo más a la nación, por su costo inferior a cualquier otro, por las ventajas de todo orden que he señalado, beneficia más que ninguno también a todo el Sur de Chile.

La enorme y vasta zona de Neuquen, importaría los artículos y mercaderías que necesita, por el puerto de Lebu para llevarlos por Lonquimay, en un viaje incomparablemente más corto que el de Bahía Blanca. Lebu sería el puerto obligado de los argentinos y de este modo, intensificándose el comercio internacional por esa vía, tendríamos que las obras construídas en la forma que nosotros anhelamos serían una vasta fuente de entradas desde el primer momento, para el país, serían las obras más remunerativas desde el instante en que se pusieran en uso. Añádase a todo esto el hecho sin discusión de que habría en Argentina un mercado seguro y amplísimo para el carbón de Arauco que quedaría podríamos decir, a un paso de los grandes centros argentinos consumidores de este magnífico combustible, desde la boca misma de la mina.

Finalmente, nos agrega el señor Dávila, la construcción de esas obras envuelve una justa compensación al comercio de todo el sur del país.

Me refiero a que, la inminente construcción del transandino de Salta a Antofagasta, que es un duro golpe a la región agrícola de Chile, y que es obra que se ha resuelto ya realizar, tendría con esto una compensación que los poderes públicos no deben dejar de ofrecer a estas zonas, que casi tanto como la región salitrera han sido y serán fuentes inagotables de riqueza nacional.

Estas fueron mas o menos las interesantes observaciones que nos dió a conocer el señor Dávila. De ellas se desprende, en forma clara, la necesidad urgente y la conveniencia inmediata que hay en que el Gobierno se resuelva a realizar proyectos de tan vasta trascendencia para el país, como son los de que se trata.

VALDIVIA

NO HAY TEMORES DE PERTURBACION EN LOS NEGOCIOS DE VALDIVIA

ASI LO MANIFIESTA EL ADMINISTRADOR DE LA ADUANA, EN UNA ENTREVISTA PARA "LA NACION"

(De nuestro corresponsal, por telégrafo)

VALDIVIA, 17.— Entrevistado para "La Nación" el señor Administrador de la Aduana, sobre la marcha general de los negocios en esta región, nos dice que no obstante la crisis general que los afecta el movimiento del año último, arroja una utilidad mayor a la que hubo el año 1922.

Manifiesta además, que el movimiento marítimo se ha incrementado considerablemente, por lo que ha sido mayor el intercambio de mercaderías y de productos a los mercados extranjeros.

Respecto al Comercio en general, dice que ha seguido desarrollándose en las mismas proporciones que las industrias y la agricultura regionales. El cultivo de tierras se ha intensificado en un cincuenta por ciento, y los negocios, ganaderos y madereros, se han afianzado, facilitando ventajosas transacciones.

Nos habló después, sobre la explotación de los minerales carboníferos en Mañil y los lagos Pucono y San José y dijo de ellos, que responden con sus cuantiosos intereses y utilidades a los capitales invertidos.

Terminó manifestándonos que el estado de los negocios en esta provincia son prósperos, y que por el momento no hay temores de perturbación, añadiendo a continuación que sólo falta que el Gobierno dé satisfacción a las aspiraciones públicas que reclaman la construcción de los ferrocarriles de Unión, Río Bueno, Loncoche y Villarrica, para que la provincia disponga de los medios de movilización que se requieren para su expansión comercial e industrial.

Se quejan de amenaza de despojo

(De nuestro corresponsal, por telégrafo)

VALDIVIA, 17.— Los ocupantes del fundo Pichi ropulli, Nicolás Alvarez, Luis Alvarado, Serapio Aucau y Cecilio Nail, se quejan de amenaza de despojo por parte de don Luis Baezaholz, quien les habría destruído ya varias viviendas.

Notas sociales

VALDIVIA, 17.— **Fallecimiento.** —En La Unión ha fallecido el conocido y esforzado agricultor señor Gerónimo Lopetegui.

CAUTIN

Una taza de café al salir del servicio para los guardianes

TEMUCO, 17.— Con el objeto de procurar se les dé a los guardianes del orden, una taza de café al salir del servicio por la madrugada, se llevó a efecto ayer una reunión en el Cuartel de Policía, a iniciativa del inspector de policía don Abraham Figueroa. Al mismo tiempo que planteó la conveniencia de esta medida, el señor Figueroa, pidió que el Comercio contribuyera con una pequeña cuota mensual a mantener este servicio, que era de necesidad, en esta época de Invierno en que estos servidores públicos tenja que arrostrar el frío intenso.

LOS MATCHS DE ANOCHE

GERARDO SOTO Y LUIS FERNANDEZ EMPATAN EN DIEZ ROUNDS

Un público menos que regular concurrió anoche a los encuentros anunciados en el Hippódrome Circo y cuyo número principal del programa era el match a 10 rounds, entre los boxeadores Luis Fernández y Gerardo Soto.

Se inició la noche entre los profesionales Alfredo Barceló y Domingo Sánchez, el que fué dado en empate.

El segundo encuentro de la noche lo hicieron Luis Corona y Jorge Martínez, que como los anteriores empataron en 8 rounds.

Los encargados del match de fondo, Luis Fernández 52 kilos y Gerardo Soto 51,500 kilos fueron arbitrados por el señor Raúl Matte.

Los diez rounds de pelea fueron de interés, dominando Soto en algunas vueltas por su mayor acometividad.

Fernández no supo aprovechar los primeros rounds en los cuales se dedicó a trabajar de lejos y en forma que permitió a Soto colocar los mejores golpes. En el noveno round que se dedicó a pelear, dominó a su rival y lo hizo pasar por momentos de verdadero apuro. No nos explicamos por qué no atacó con mayor acometividad en los primeros rounds del combate.

Soto como de costumbre se comportó valientemente y desarrolló todas sus energías, aunque perdió gran número de golpes por la rapidez de su adversario para bloquear.

Terminados los diez ruonds el referee declaró el match en empate.

El público protestó del fallo, protestas que llegaron a ser desmedidas para con el referee, lo que estimamos que está fuera de las buenas costumbres que deben reinar en estos espectáculos.

Más de alguno de los asistentes se permitió lanzar una silla con grave peligro de castigar a quien nada tenía que hacer con el fallo y que concurren por presenciar un espectáculo deportivo y no una demostración de la más condenable incultura.

Notamos la falta absoluta de policía, lo que da mayor facilidad para que estos desmanes tomen mayores proporciones, y que sería conveniente fueran combatidos con toda energía en bien del deporte y en resguardo de los espectadores.

LA "ILUSTRACION" CELEBRO SU 19.o ANIVERSARIO

La Imprenta y Litografía "Ilustración" celebró anoche con un banquete en el Hotel Picart el 19.o aniversario de su fundación, 19 años que representan un camino de prosperidad y de ascención poco comunes.

No menos de cien personas tomaron parte en esta comida que era a la vez una delicada fiesta de compañerismo y de unió nentre capitalistas y colaboradores.

En la mesa de honor tomaron colocación los señores Manfredo Poblete Cruzat, Alejandro Poblete Cruzat, Félix Pinto Ovalle, Aníbal Jara Letelier, Miguel R. Avila, Exequiel Silva Arancibia, Víctor Barros Lynch y Galileo Urzúa.

A la hora del champagne ofreció la manifestación el contador de la firma Poblete Cruzat, señor Silva Arancibia, quien hizo una rápida exposición del camino recorrido por "La Ilustración" para llegar a la situación que ocupa hoy en la industria similar del país y terminó haciendo votos por la prosperidad de la imprenta y felicidad personal de sus dueños.

Contestó el señor Manfredo Poblete Cruzat, agradeciendo la manifestación que se celebraba y congratulándose del espectáculo de armonía que daba la firma reuniendo en torno a una misma mesa patrones y empleados. Le siguieron en el uso de la palabra los señores Víctor Barros Lynch y Miguel R. Avila.

La manifestación dejó la más grata impresión en todos los asistentes.

FALLECE D. ABSALON CIFUENTES

En las primeras horas de la madrugada de hoy dejó de existir en esta capital, a los 83 años de edad, el señor don Absalón Cifuentes, caballero vinculado a las más distinguidas familias de nuestra sociedad.

VIDA ESTUDIANTIL

EN EL CENTRO DE ESTUDIANTES DE DERECHO

Ayer, a las 6.30 de la tarde se llevó a efecto en el Salón de Honor de la Universidad la sesión general del Centro de Estudiantes de Derecho para la proclamación de candidatos a la presidencia.

La sesión fué presidida por los presidentes de las dos fracciones en que el Centro estuvo hasta hace poco dividido, por el profesor de Derecho Internacional don Ricardo Montaner Bello y por el Inspector General de la Escuela de Leyes, don Luis Alberto Vivanco.

Se procedió a la proclamación de candidatos, siendo presentados los señores Hugo Zañartu, Pedro E. Alfonso, Luis Arís y Alejandro Briceño. Los candidatos hicieron uso de la palabra y finalmente la asamblea aprobó por unanimidad el siguiente voto:

"El Centro de Derecho, considerando:

Que España sufre en estos momentos las consecuencias de una tiranía funesta y odiosa, inspirada por los elementos sociales que son responsables de su decadencia;

Que Unamuno, el maestro generoso, que nos tendió su mano cuando nuestro Club fué saqueado por lasa turbas chauvinistas, ha sido desterrado a una isla desierta por el delito de pensar;

Que nuestro Gobierno, que se dice representante de principios liberales, ha condecorado al déspota que pisotea a los espíritus libres y cierra las escuelas y ateneos de España;

Que es un ideal de la juventud universitaria fomentar la solidaridad entre todos los pueblos de nuestra raza, ibero-americana, como acto inicial de su nueva vida, acuerda:

1.o Protestar de la manera más enérgica de la actitud incalificable de nuestro Gobierno; y

2.o Enviar a don Miguel de Unamuno un saludo de adhesión a su causa".

ASOCIACION NACIONAL DE ESTUDIANTES Y JOVENES CATOLICOS.—El Lunes 19 del presente, a las 9.30 P. M., se reunirá el Directorio de esta institución a fin de constituirse definitivamente.

Para este objeto se nos encarga rogar encarecidamente su asistencia a los que ya han presentado poderes, como asimismo la pronta presentación de ellos a los que no lo hayan hecho.

En estas elecciones se procederá a hacer la elección de los presidentes de comité y demás que fijan los estatutos.

La Escuela Nacional de Masajistas

A medio día de hoy se llevará a efecto en el local de la Escuela Nacional de Masajistas, el almuerzo que se ha venido preparando en conmemoración del 10.o aniversario de la fundación de este establecimiento.

EDUCACION

VISITAS DEL MINISTRO DE INSTRUCCION

AL INSTITUTO PEDAGOGICO, LICEO DE APLICACION E INTERNADO BARROS ARANA

Ayer en la mañana, el Ministro de Instrucción Pública don Guillermo Labarca H., visitó el Instituto Pedagógico, el Liceo de Aplicación y el Internado Barros Arana.

Acompañaron al señor Labarca el senador por Santiago don Joaquín Echenique; el Rector de la Universidad don Gregorio Amunátegui; el Pro-Rector don Carlos Mondaca, y algunas otras personalidades de la educación pública.

En el Pedagógico los visitantes se impusieron minuciosamente del funcionamiento del establecimiento, examinando los libros de secretaría, presenciando clases, etc. Tomaron nota en forma especial de la suma estrechez en que funcionan las diversas secciones; la inconveniencia de habilitar la casa vecina para el Laboratorio de Sicología; la falta de elementos que se nota en los Laboratorios de Física y de Química; la necesidad de dotar mejor de material al establecimiento, etc.

En el Liceo de Aplicación se tomó nota del excelente pie en que se encuentra el establecimiento.

El Internado Barros Arana mereció una detenida visita, observándose en él sus necesidades, que remediará el Gobierno dotándolo de los elementos necesarios.

EL DESAYUNO ESCOLAR EN LA 4.a COMUNA

LA FIESTA DE AYER EN LA ESCUELA NORMAL "JOSE A. NUÑEZ"

Fiesta social de interés y muy significativa fué la realizada ayer en la Escuela Normal de Preceptores, con ocasión de la inauguración oficial del desayuno escolar de las escuelas de la 4.a Comuna que acaba de establecer la Liga Protectora de Estudiantes Primarios.

En una de las amplias salas de la escuela se habían instalado diferentes mesas, hermosamente adornadas, y alrededor de ellas tomaron asiento un centenar de niños. Allí les fué servido el desayuno por alumnos de la Escuela Normal, dirigidos por un grupo de señoras y señoritas del magisterio.

Entretanto, el público invitado era objeto de finas atenciones de parte de las comisiones ad-hoc.

Una buena orquesta de los alumnos amenizó el acto.

Después del desayuno, el almirante señor Fernández Vial dirigió a los niños una hermosa alocución; exhortó a los escolares a perseverar en el estudio y les señaló los deberes que tenían que llenar para con sus maestros, la patria y la sociedad.

INFORMACIONES CABLEGRAFICAS DEL

BLACK GOLD GANA EL DERBY DE KENTUCKY

Asisten a la carrera 20,000 personas

LOUISVILLE 17.—El Kentucky Derby fué ganado por Black Gold; segundo Chilhowee, y tercero Beau Butler.

Los boletos de apuestas mutuas de dos dólares pagaron por el ganador 5.50.5.40 y 4.40. El placé del segundo pagó 12.30 y 7.30, y el del tercero 4.70.

Cuando iba corrida media milla, iba a la punta Bracadale, seguido de Chilhowee. En la segunda milla iba ya Chilhowee primero y Bracadale segundo. La llegada fué muy estrecha, y Blackgold demostró poseer una ligereza excepcional, pues desde el quinto lugar pasó rápidamente adelante, para terminar por medio cuerpo sobre Chilhowee.

El tiempo empleado fué de 2 minutos 5 1|5 de segundos.

La concurrencia se calcula en unas 75,000 personas.—(U. P.)

LAS REUNIONES FASCISTAS EN ALEMANIA

La prensa es partidaria de que su prohibición sea general

BERLIN 17.— Las autoridades del estado prusiano creen que se adoptará una prohibición general contra las manifestaciones fascistas al aire libre, similares a las de Halle.

El Deutscher Tag que pensaban celebrar los fascistas se asegura que se ha frustrado totalmente, por lo menos por ahora.

El proyecto de los fascistas ahora es crear la base para el establecimiento de una nueva dictadura.

Mientras tanto ciertos elementos del partido nacionalista alemán promueven agitaciones contra el proyecto de Mr Dawes, y acusan al Gobierno de herr Marx de entregar a Alemania al enemigo.

La situación momentaneamente puede sumariarse en la siguiente forma:

La reunión de todos los partidos en pro del plan de Mr. Dawes terminará con la aquiescencia de los nacionalistas a dicho partido o se les dejará a un lado del nuevo Gabinete.

Las autoridades acusan abiertamente a los partidos de la derecha de tratar de provocar un alzamiento público similar al ocurrido en 1922, cuando se celebró en todo el país el "Deutscher Tag" y que tuvo por resultado un exceso de celo patriótico que terminó con el asesinato de Rathenau.

La prensa es partidaria de que la prohibición de reunión a los fascistas se haga general y hace notar que la reunión de Halle fué únicamente el primer eslabón de una larga cadena de manifestacioens similares que se prepararon en Münich, en el famoso local de cerveza, donde se reunieron los nacionalistas.—(U. P.).

Divisones entre los socialistas franceses

Complicaciones que pueden traer para la organización de un Gabinete

(Correspondencia cablegráfica de Webb Müller, especial para "La Nación")

PARIS 17.—Entre los políticos sigue adquiriendo mayor consistencia la convicción de que es posible que el Congreso socialista rehuse permitir a sus miembros que acepten cualquiera cartera en un Gobierno formado por el block de la izquierda. Esta decisión complicaría grandemente la tarea de las izquierdas para organizar un Gabinete.

Mientras tanto, entre los propios socialistas se han producido divisiones. Uno de sus leaders, M. Boncour, favorece la participación en el Gobierno, y en cambio, Leon Blum es enemigo de esa tendencia.

Todos están ahora afanadísimos maniobrando en diversos sentidos. Los radicales temen que las disenciones internas lleguen hasta arruinar la victoria de las izquierdas. M. Herriot, a el intertanto, ha permanecido deliberadamente fuera de Paris en espera de que la situación se aclare.

Los bien informados declaran que los socialistas estiman que ellos tendrían mucho más poder quedando fuera del Gobierno, y obligando, entonces, a los radicales, a comprar su apoyo mediante la aprobación de leyes de carácter socialista, lo que les permitiría también tener a su merced el Gobierno.

Los políticos siguen pregonando fórmulas de Gabinetes que tendrían mucho apoyo, y hasta ahora han sido sugeridos alrededor de ocho.

En la última fórmula se dice que M. Briand aceptaría la cartera de Relaciones Exteriores bajo la presidencia de M. Herriot.

Los comunistas, por su parte, agitan la opinión para obtener la libertad de Doriot, que ha sido elegido diputado.

"Le Humanité" amenaza con un posible asalto del proletariado a la cárcel en que se tiene recluído a Doriot, si no se le liberta pronto.—MULLER.—(U. P.)

GRAN BRETAÑA

CHOCA EL EXPRESO DE ORIENTE

LONDRES, 17. —The Central News Agency ha recibido informaciones de Viena annunciándole que el famoso expreso del Oriente que pasa por el Simplon, chocó a media noche con un tren de carga en Adel-berg, cerca de Lanach. Cuatro coches quedaron destruidos. Los muertos son numerosos. Hay cinco heridos gravemente.

El cambiador se suicidó con una pistola hoy en la mañana al acusársele de negligencia en el desempeño de sus funciones.— (U. P.)

POSIBLE HUELGA DE ELECTRICISTAS

LONDRES, 17.—El Domingo 200 mil obreros de las usinas eléctricas y de obras anexas expresarán su voluntad respecto a si se declaran en huelga o no. Si se produce la huelga, Londres carecería de la iluminación suficiente y deberían, además, suspenderse los carros urbanos y los subterráneos. Los obreros piden aumento de salarios.—(U. P.)

LAS DIFERENCIAS ENTRE ARGENTINA Y EL VATICANO SOLUCIONADAS

El derecho de patronato del Gobierno argentino permanece intacto

PARIS, 17.— La United Press ha sido informada de que el acuerdo entre el Gobierno de Argentina y el Vaticano dejará intactos los "derechos de patronato" de Argentina y dará al mismo tiempo satisfacción a las órdenes religiosas establecidas en el país.

Los círculos católicos franceses, que han seguido con la mayor atención las diferencias entre Argentina y el Vaticano estaban ansiosos de que se llegara a una solución amigable porque se temía que de ellas pudiera sobrevenir una separación de la Iglesia. En algunos centros aún se habló de la posibilidad de que Monseñor de Andrea fuera elevado a la dignidad de Cardenal.

Las nuevas de que todas estas cuestiones ya estaban suavizadas ha producido una gran satisfacción y se cree que Monseñor de Andrea aceptará el elevado cargo de vicario apostólico en la América Latina.—(U. P.)

TURQUIA

CONFERENCIA PETROLIFERA EN MOSUL

CONSTANTINOPLA, 17.— Sir Percy Cox, jefe de la delegación británica que se dirige a la conferencia de Mosul se encuentra en ésta. Las negociaciones que va a entablar decidirán de la suerte del campo petrolero más rico de Asia, y ellas se iniciarán en breves días más. El resultado de esta conferencia es de suma importancia, pues está íntimamente relacionado con el futuro de las relaciones turco-británicas. — (U. P.)

La Convención Demócrata norteamericana

Oposición a la candidatura presidencial de Mr. Al. Smith

(Correspondencia cablegráfica de Joseph Jones, especial para "La Nación")

NUEVA YORK 17.—La Liga Prohibicionista ha iniciado una campaña nacional para derrotar a Al. Smith, que lucha actualmente por ser proclamado candidato a la Presidencia por los demócratas, y ha publicado violentos artículos en los órganos periodísticos de la Liga en contra de Smith, a quien califica de absolutamente inepto para el cargo, debido a las ideas que tiene sobre la ley seca.

Al. Smith, que tiene ahora las mayores expectativas presidenciales que jamás haya tenido católico alguno en los Estados Unidos, se asegura que contaba con un tercio de los 732 votos necesarios para ser designado candidato.

Smith también es violentamente resistido por el Ku Klux Klan, debido a sus amistades con la población extranjera de Nueva York.

En los círculos políticos se predice que esta oposición, combinada con el temor y el odio que los mediterráneos tienen por el Tammany Hall, la máquina política de Nueva York que apoya a Smith, será suficiente para eliminarlo el 24 de Junio en la convención.—JONES.—(U. P.)

CHINA

SUN - YAT - SEN ESTA VIVO

PEKIN, 17.— El cónsul norteamericano en Cantón ha informado a la Legación que Sun Yat Sen se encuenta vivo.— (U. P.)

FRANCIA

DECLARACIONES DE M. HERRIOT

PARIS, 17.—"Le Petit Parisién" ha recibido informaciones de Tolón anunciándole que Mr. Herriot le hizo al Alcalde Hyres la siguiente declaración:

"—Nosotros no debemos mirar con pesimismo los asuntos internacionales que son menos molestos que el problema financiero. Respecto a la política interior, debemos tratar de conciliar el problema fiscal, que es la dificultad mayor que existe en la actualidad".—(U. P.).

M. HERRIOT NO IRA AL GOBIERNO SIN LOS SOCIALISTAS

PARIS, 17.—El socialista Moutet, que fué elegido en la misma lista de Herriot declaró que Herriot le había dicho que él no aceptaría el cargo de premier mientras los socialistas no participarán en el Gobierno.—(U. P.).

Correspondencia entre M. Poincaré y Mac Donald

PARIS, 17.— En los círculos bien informados se cree que la correspondencia entre el premier Poincaré y el premier Mac Donald continuará hasta que M. Poincaré renuncie, para facilitar y apresurar así la ejecución del plan de Mr. Dawes.

Se asegura que M. Poincaré no desea dejar ningún asunto pendiente.

Herr Bergman, representante alemán en el comité ferroviario, conferenció con M. Lervo sobre el proyecto de los expertos.—(U. P.).

LA EJECUCION DEL PLAN DE Mr. DAWES

PARIS, 17.— Se anuncia que el Jueves próximo se dará el primer paso tendiente a poner en ejecución el plan de los expertos. Ese día se reunirá el comité que tendrá a su cargo todo lo relacionado con el proyecto ferroviario que se propone en el informe de Mr. Dawes.

Los delegados Vogt y Bergman representarán a Alemania; Mr. Acworth a Inglaterra y M. Lavene a Francia.—(U. P.).

EL PROGRAMA DE LA NUEVA MAYORIA FRANCESA

PARIS, 17.— M. Herriot, M. Painleve y M. León Blum han anunciado que la nueva mayoría sostendrá el siguiente programa:

"Llegar a un acuerdo internacional de conciliación, tomando en cuenta las exigencias justas de Francia".

"Resolver el problema financiero y equilibrar el presupuesto del país".

"Iniciar una campaña contra el alza del costo de la vida"; e

"Impedir la baja del franco". — (U. P.)

LOS SOCIALISTAS EXIGEN LA RENUNCIA DEL PRESIDENTE M. MILLERAND

PARIS. 17.— Los socialistas, los republicanos, y los grupos más conservadores de la izquierda han decidido en una reunión, no apoyar gobierno alguno que no exija la inmediata renuncia del Presidente Millerand antes de que se rompa la conferencia de Cannes. También exige la solución del problema de las reparaciones, de acuerdo con el plan de Mr. Dawes.—(U. P.)

ITALIA

EN LA CONFERENCIA DE EMIGRACION

ROMA, 17.— La primera sección de la Conferencia de Emigración, que estudia la higiene en el servicio de transportes, discutió diversas medidas tendientes a la protección sanitaria de los emigrantes.

Los delegados italianos presentaron un informe especial, aprovechando las ideas expuestas en el debate, a fin de que se adopte una resolución al respecto.

La cuarta sección de la Conferencia se ocupó de definir las palabras emigrante e inmigrante. Alrededor de esto se suscitó un extenso debate, que aún no ha terminado.

Trabajaron también las secciones segunda y tercera. Esta última estudió las condiciones del trabajo en los mercados.

Los delegados concurrirán a un té que el Gobierno italiano les ofrecerá en Tivoli.

En la próxima semana concurrirán a depositar una corona en la tumba del soldado desconocido.— (U. P.)

SOBRE UN ACUERDO ITALO - CHECO-ESLOVACO

ROMA, 17.— El Rey ofreció en el Quirinal, un lunch en honor de Benes, al que asistieron Mussolini y Contarini. Entrevistado Benes después del lunch, informó a los periodistas que se habían sentado las bases satisfactorias para un acuerdo italo-checoeslovaco. Agregó: "Ayer se llegó a un entendimiento. Mussolini y yo hallamos nuestros puntos de vista similares. Esta mañana solamente definimos los detalles del texto del acuerdo que se halla listo y que firmará inmediatamente que lo apruebe el Presidente Masaryk. El tratado será estrictamente de índole política con la mira de mantener la paz y los tratados existentes, además de tener presente la reorganización de Europa. Examinamos con espíritu amistoso las cuestiones que se podrían presentar".— (U. P.)

Ras Tafari visitará al Papa

ROMA, 17.—Se iniciaron negociaciones para arreglar una visita del regente de Abisinia, príncipe Taffari, al Papa.—(U. P.)

EL AMIGO SUYO QUE TENGA UN

"BUICK"

Le informará favorablemente sobre las bondades de estos espléndidos autos.

IMPORTADORES:

MORRISON & Co.

SANTIAGO

PROPIEDADES

Administración de Propiedades

¿DESEA USTED QUE SU PROPIEDAD ESTE BIEN ADMINISTRADA Y LE PRODUZCA BUENA RENTA?

Recurra a la Oficina de

JOSE LUIS SILVA

que se trasladó

A HUERFANOS 1153

Esta Oficina dará a usted toda clase de garantía a su satisfacción, y además cuenta con bastantes años de práctica y con muy buenas referencias

TAMBIEN TOMO EN ARRIENDO PROPIEDADES DE RENTA POR CONTRATO. CANONES ANTICIPADOS.

GARANTIA HIPOTECARIA

Señores Agricultores

Antes de hacer sus pedidos, les conviene consultar precios y antecedentes, sobre los ARADOS DE LA NORRAHAMMARS BRUK (SUECIA).

"Maxim" y "Virginia"

a los representantes en Chile.

Sargent & Ortuzar

Teatinos 80, entre Alameda y Moneda

CASILLA 490, SANTIAGO

Mueblería

COLON

56 BANDERA 58

Grandes rebajas en los precios, con motivo de inaugurar nuestro nuevo local.

CHICHA CHAMPAÑA DE MANZANA DE VALDIVIA

Vende:
ALFREDO BLANCHARD
CALLE LA BOLSA 33

¡ANOTE! Despachos de Aduana

SOC. AN
CAJA COMERCIAL
BLANCO 891
TEL. INGL. 673 - CAS. 6A

DIRECCIONES
ANOTE
EN EL ACTO

SANTIAGO
CALLE LA BOLSA 77
TEL. INGL. 56
CASILLA 2287

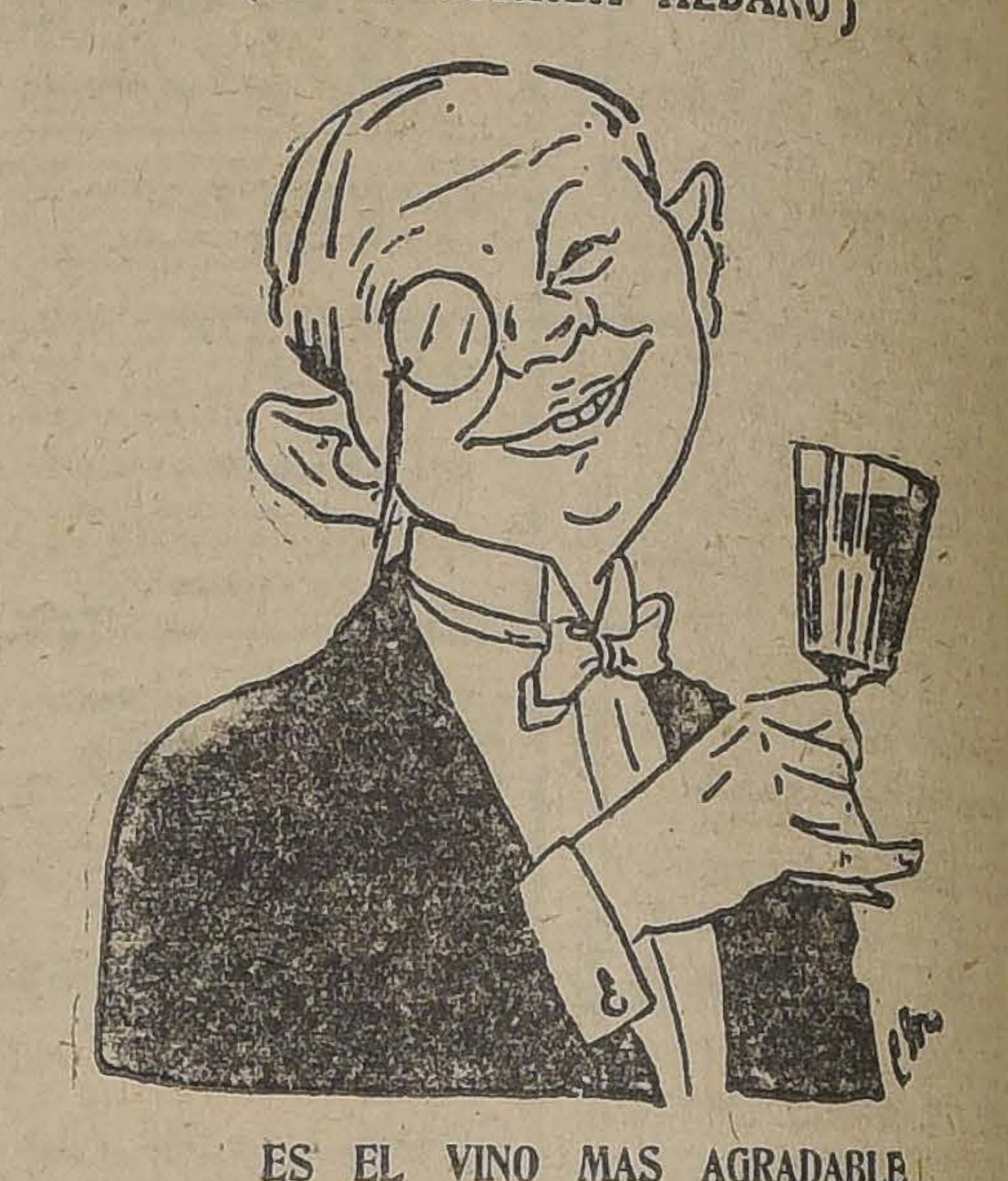

Viña San Pedro

(J. G. CORREA ALBANO)

ES EL VINO MAS AGRADABLE

ARTICULOS DE ABRIGO

A PRECIOS BAJOS LE OFRECE LA

Casa Herranz

ROPA DE LANA DEL Dr. JAEGER

SURTIDO COMPLETO

CHALECOS LANA, desde ... ... $ 29.80
CAMISETAS y calzoncillos gruesos ... ... $ 8.90
CALCETINES pura lana, desde.. ... ... $ 6.40
JERSEY para niños, importados ... ... $ 12.50
BUFANDAS de LANA y SEDA.
PARAGUAS de seda, media seda y algodón.
ZAPATILLAS goma para caballeros y niños.

PORTAL F. CONCHA 914

¡Tiene Usted el Cabello Blanco?

¿Quiere que vuelva a su color primitivo?

Emplee la Tintura Instantánea.

Francois

la unica que devuelve en algunos minutos el color hermoso de la juventud, sea en negro castaño oscuro, castaño y castaño claro.

SE VENDE EN TODAS LAS FARMACIAS

GRAN OCASION

MUEBLES

Dormitorios, comedores, salones, roperos, peinadores, aparadores y toda clase de muebles sueltos.

CATRES de bronce y de fierro.

COLCHONES de lana y sommiers.

PRECIOS DE REALIZACION

ALFOMBRAS inglesas de lana.

ALFOMBRAS inglesas rizadas.

SOBRECAMAS, frazadas de lana y algodón, colchas de hilo de color y blancas.

Toda clase de ropa para cama.

SAN DIEGO 460

FRENTE A LA PLAZA ALMAGRO

El Aguila

Remington Portable

La Máquina de Escribir

Remington Portátil

Pequeña, pero fuerte;
Ligera, pero eficiente;
Compacta, pero completa.

Cuántos, estando en casa, de viaje o de vacaciones, no han manifestado el deseo de tener a mano una máquina de escribir.

La satisfacción de tal necesidad está hoy al alcance de cuantos adquieran una Remington Portátil, que es de reducidas dimensiones, elegante y tan manuable como un maletín.

Tecla por tegla igual a una máquina grande

Sólo pesa cinco kilos y calza en una cajita de diez centímetros de altura

HANNA & PEAKE

Representantes

Blanco 1293 — Valparaíso

Distribuidores exclusivos

TALLERES CONTINENTAL

Santiago — Valparaíso

Huérfanos 1059 — Esmeralda 56

HANS FREY

Coquimbo

EXTERIOR

DE NUESTROS CORRESPONSALES ESPECIALES, VIA EASTERN Y ALL AMERICA CABLES INC., Y DE "THE UNITED PRESS"
LOS ORIGINALES DE TODOS LOS CABLEGRAMAS QUE SE INSERTAN EN ESTA SECCION, ESTAN A DISPOSICION DEL PUBLICO EN ESTA IMPRENTA

INFORMACIONES COMERCIALES

El mercado de metales

NUEVA YORK 17.— El estaño se cotizó hoy en la siguiente forma:

Para entrega inmediata, 42 dólares las cien libras.

Para entrega en Mayo, 42.75 dólares las cien libras.

Para entrega en Junio, 42,62 1|2 dólares las cien libras.

Para entrega en Julio, 42, 25 dólares las cien libras.

Para entrega en Agosto, 42,37 1|3 dólares las cien libras.

El cobre se cotizó hoy a razón de 12,875 dólares las cien libras para entrega al contado.— (U. P.)

El mercado de cereales

CHICAGO 17.— Se han fijado hoy los siguientes precios para cereales:

Trigo:

Para entrega en Mayo, 104, 5|8 centavos oro el bushel.

Para entrega en Julio, 106 5|8 centavos oro el bushel.

Para entrega en Setiembre, 107 1|2 centavos oro el bushel.

Maíz:

Para entrega en Mayo, 76 1|4 centavos oro el bushel.

Para entrega en Julio, 75 7|8 centavos oro el bushel.

Para entrega en Setiembre, 75 1|2 centavos oro el bushel.

Cotización de las acciones salitreras

LONDRES 17.—Las acciones de las compañías salitreras chilenas se han cotizado en la forma siguiente:

Angela, 49 1|2.
Alianza, 480.
New Paccha, 25.
New Tamarugal, 61 1|2.
Pan de Azúcar, 52 1|2.
Rosario, 33.
Salar del Carmen, 69.
Santa Catalina, 40 1|2.
Tarapacá y Tocopilla, 16.
London, 60 1|2.
Aguas Blancas, 34.
Anglo-Chilena, 65.
Lautaro, 150.
Liverpool, 69.
Santiago, 68.—(U. P.)

Cotizaciones del cambio

NUEVA YORK 17.— Se han fijado hoy los siguientes cambios:

Gran Bretaña, 4,36 3|4 dólares por libra esterlina.

Francia, 5,71 1|2 centavos oro por franco.

Bélgica, 4,83 1|4 centavos oro por franco.

Alemania, 4500 millones de marcos por dólar.

Suiza, 17,72 centavos oro por franco.

España, 13,85 centavos oro por peseta.

Argentina, 32,84 centavos oro por nacional.

Chile, 11,15 centavos oro por peso.

Japón, 40,25 centavos oro por yen. —(U. P.)

ALEMANIA

Se espera que los mineros reanuden las negociaciones

BERLIN, 17.—Informan de Hattingen que un grupo de mineros apaleó a los rompe huelgas y apagó los hornos, impidiendo así la labor de los que no quisieron someterse al movimiento.

Noticias de Bochum manifiestan que los mineros rechazaron unánimemente el arbitraje de la Unión Cristiana y decidieron no discutir el ofrecimiento, demostrando así la hostilidad hacia los patrones. Este rechazo ha sorprendido a los centros oficiales berlineses.

En el comercio y en los círculos gubernativos se espera que los mineros reanuden las negociaciones el Lunes.—(U. P.)

Plebiscito para decidir la suerte de Hannover

BERLIN, 17.—El plebiscito que se verificará el Domingo en Hannover para decidir si se separa de Prusia o no, probablemente resulte una victoria prusiana, pues han sido enviados una gran cantidad de agentes gubernativos para influenciar en la votación.

El movimiento separatista tuvo su origen entre los partidarios del antiguo reinado de Cumberland que creyeron encontrar en Hannover el número suficiente de personas descontentas de la administración de Prusia.

Sin embargo, todos los partidos políticos se manifiestan opuestos a los separatistas.

El arresto de Botzenhardt

BERLIN, 17.— Han sido arrestadas nueve personas acusadas de haber facilitado la huída de Botzenhardt, el leader comunista que fué arrestado ayer y que era buscado desde el Sábado pasado).— (U. P.)

LA HUELGA MINERA EN EL RUHR

BERLIN, 17.—Informaciones recibidas del Ruhr anuncian como muy probable que los mineros acepten el fallo arbitral, aunque manifiestamente es poco satisfactorio para ellos.

Temores de desórdenes en Furstenwald

BERLIN 17.— Han sido enviados a Furstenwald numerosos refuerzos de policía debido a las proclamas terroristas de los radicales en que se asegura a que los obreros atacarían a los fascistas mañana Domingo. El Gobierno prusiano ha prohibido todas las manifestaciones al aire libre, pero ha tolerado sí las que se verifiquen en sitios privados, a pesar de las exigencias de los rojos que pedían que se persiguiera a los fascistas en cualquier punto en que se les encontrara. — (U.

ESPAÑA

Los españoles estarían en buena situación

MADRID 17.— El General Sanjurjo ha visitado todas las posiciones del frente acompañado del periodista López Rienda, quien afirma que puede considerarse despejada la situación de apremio en que el enemigo colocó a los españoles, hace dos días.

Los rebeldes han sufrido un durísimo castigo. Actualmente no existe una situación de gravedad, ni mucho menos.

Este periodista cree tener las mismas impresiones de Sanjurjo y Alzpuru. Agrega que la presencia de Sanjurjo, tan conocedor del enemigo, debe servir de garantía para todos.— (U. P.)

Mil animales muertos en un incendio

CHICAGO, 17.—Más o menos unos mil animales, entre vacunos y ovejunos, perecieron quemados en el incendio de un corral. Los daños causados por el fuego se calculan en 600,000 dólares.—(U. P.)

El Colegio Hispano-Americano de Sevilla

MADRID 17.— "El Debate" declara en un editorial que el Gobierno ha dado un paso gigantesco hacia el estrechamiento de las relaciones con América Latina con la creación del Colegio Mayor de Sevilla. —

Comunicado oficial español

MADRID 17.— Un comunicado oficial de Marruecos dice que se han aprovisionado sin novedad a las posiciones de Benítez, Farva y Tifaruín.— (U. P.)

Lana Inglesa

para tejer entera y partida, en preciosos colores de moda, liquidamos una gran partida por cuenta de fábrica, a los siguientes precios:

La madeja de 25 gramos, a.. .. .. $	1.60
El paquete de 10 madejas, a..	15.50
El hilo, a...	60.00

"EL PARAISO"-(CASA ESPAÑOLA)

—:— 21 DE MAYO 551 AL 553 —:—

$ 5,000.00 ES EL VALOR TOTAL DE LOS PREMIOS DE LA GRAN RIFA ANUAL A FAVOR DE LOS CONSUMIDORES DE LAS

ANILINAS ALEMANAS BRAUNS "CORONA"

PARA TEÑIR EN CASA

Pormenores en todas las Boticas o donde Lobenstein y Schalscha, Santiago. Casilla 3718.

La Misión Italiana en Buenos Aires

El Embajador Giurati y comitiva siguen siendo agasajados. – Homenaje a la prensa argentina.

(Correspondencia cablegráfica de Luis María Alvarez, especial para "La Nación")

BUENOS AIRES 17.—Siguen los agasajos en honor de la embajada extraordinaria italiana que viaja a bordo de la nave "Italia"

En sesión plenaria celebrada por el Consejo General de la Federación de Sociedades Italianas, se resolvió tributar un homenaje a la prensa argentina por la nobilísima forma en que recibió a la misión y al barco. Dió, además, un voto de aplauso a la prensa, como un augurio ardiente de que los altos sentimientos de confraternidad que han inspirado a los diarios amigos, se mantengan inalterables en el porvenir.

Durante el día de mañana tendrá el público acceso gratuito a la nave. Sus diversas dependencias están encargadas de suministrar las invitaciones correspondientes y se nos ha informado que éstas se han agotado por completo.

Mañana será servido un almuerzo a la oficialidad de la nave "Italia", en el local del Club Náutico que el Canottieri Italiani posee en el Tigre.

Han sido especialmente invitados el Embajador Giurati y el personal de la misión.

El Embajador y su comitiva asistirán también mañana al desarrollo del premio Italia, que se correrá en el Hipódromo Nacional.

Acompañarán a los miembros de la misión italiana funcionarios del Ministerio de Relaciones Exteriores.— ALVAREZ.— (Especial).

ESTADOS UNIDOS

LAS PROPIEDADES DE LOS ENEMIGOS, CONFISCADAS

WASHINGTON 17.— El Procurador General Mr. Stone envió un memoradum al Presidente Coolidge urgiéndole para que se entreguen pronto a sus dueños todas las propiedades enemigas confiscadas durante la guerra. Hasta ahora Mr. Coolidge ha sido partidario de que se devuelvan esos bienes únicamente después que se dé satisfacción a las quejas presentadas por los ciudadanos norte-americanos.

Aprovechen

MUEBLISTAS Y PARQUETEROS

Por entrega del Desvío Lizarraldi se liquida una gran partida de LINGUE MUY SECO, de buena clase, en dimensiones de 1"x8", 1"x10 y 2"x10", a razón de $ 2.70 la pulgada.

DESVIO:

CALLE EXPOSICION
N.o 1012

SUERO CONTRA LA FIEBRE ESCARLATINA

BALTIMORE, 17. — Los médicos del Hospital de Sydenham informan que el suero producido por la inmunización de caballos ha curado con todo buen éxito 18 casos de fiebre escarlatina. También se informa que el suero ha sido empleado con buenos resultados en los hospitales de Nueva York, New Haven y de Pekín, China. Este suero fué descubierto por el Dr. Raymond Dochez que antes pertenecía a la Universidad de John Sopkins y que ahora es profesor de Medicina de la Universidad de Columbia.—(U. P.)

PRESIDENTE DE LA CONVENCION DEMOCRATICA

WASHINGTON, 17. —El senador Pat Harrison, ex-representante de Mississippi, ha sido elegido por unanimidad Presidente temporal de la Convención democrática por el Comité. Se dan los pasos necesarios para que sea aceptado por todos los candidatos.—(U. P.)

ERUPCION DEL VOLCAN KILAUEA

HONOLULU, 17.— El volcán Kilauea, en la isla de Hawaii ha entrado en un período de violentas erupciones. Grandes nubes de cenizas y lava han sido arrojadas a una altura de mil pies, cubriendo una área de 25 millas cuadradas. Las erupciones van acompañadas de fuertes ruidos y prolongados temblores.

EL PRESIDENTE COOLIDGE ESTA ENFERMO

WASHINGTON, 17.— El general Sawyer, médico de la Casa Blanca ha ordenado que el Presidente Coolidge permanezca en sus departamentos hasta que sane del resfriado a los tubos bronquiales.

El doctor Sawyer se ha negado a hacer declaraciones sobre si el Presidente tiene fiebre o no y manifestó únicamente que Mr. Coolidge permaneciera tranquilo hasta que pudiera nuevamente volver a hacerse cargo de su trabajo, sin temor alguno.

El secretario privado de Mr. Coolidge, Mr. Slemp ha declarado que se trata de una indisposición sin importancia alguna. — (U. P.)

LOS VUELOS ALREDEDOR DEL MUNDO

LOS NORTEAMERICANOS LLEGAN A TIERRA JAPONESA

SAN FRANCISCO, 17.— Los aviadores norteamericanos que intentan el vuelo alrededor del mundo aterrizaron ayer Viernes en la noche en la isla japonesa de Paramashuri.—(U. P.).

Felicitaciones de la prensa de Tokio

TOKIO 17.—Tanto las agencias informativas como todos los órganos de la prensa de Tokio han enviado mensajes a los aviadores norteamericanos, felicitándolos por su llegada a tierra japonesa, al mismo tiempo que elogiando su valentía.

Expresa que los norteamericanos han atravesado ya por la vía aérea los Océanos Atlántico y Pacífico y les dan la bienvenida por su llegada al Japon, deseándoles, al mismo tiempo, mucho éxito en la continuación de su difícil raid aéreo alrededor del mundo.—(U. P.)

Confianza en los círculos estadounidenses

WASHINGTON, 17.— La llegada de los aviadores norteamericanos que intentan el vuelo alrededor del mundo a la isla de Paramashiru, ha puesto término a la ansiedad de los funcionarios del servicio de aviación, los cuales confían ahora en que el raid podrá desarrollarse más rápidamente. Creen que se encontrarán con el aviador inglés Mac Laren en Burma.—(U. P.).

LA PRIMA DE 100,000 DOLARES A Mr. FALL

WASHINGTON 17.— El Senador Wheeler interrogó al procurador del Deratramento de Justicia Mr. Warren Glimes respecto a la investigación sobre las actividades de Mr. Daugherty y le preguntó también si la supuesta prima de 100,000 dólares al Senador Fall había sido empleada en adquirir armas para promover una revolución en México. Mr. Glimes contestó que posiblemente era verdadera esa aseveración, pero que él no estaba seguro.— (U. P.)

LA CAMARA DE REPRESENTANTES APRUEBA EL BONUS BILL

WASHINGTON 17.— La Cámara de Representantes aprobó a pesar del veto, la ley que concede bonos como indemnización a los soldados que pelearon en la guerra mundial.

DIFICIL SITUACION PARA EL PRESIDENTE COOLIDGE

WASHINGTON, 17.—En círculos muy cercanos a la Casa Blanca se dice que aumentan las presunciones en el sentido de que el Presidente Coolidge vetará la ley de inmigración. A su veto acompañará un mensaje, en el cual explicará que aprueba las diversas disposiciones de la ley, a excepción de la cláusula que excluye a los japoneses desde el primero de Julio.

Por lo general se considera que el Presidente no tiene otro camino que seguir, porque sabe que el país lo desaprueba. Sin embargo, tendrá que afrontar dos molestas posibilidades: o bien el Congreso no toma en cuenta su veto

Atención- REMBET -Atención

Avisa que ausentándose del país no ha autorizado ni traspasado a nadie el uso de su nombre personal REMBEET debidamente registrado, no dejando, por lo tanto, ni habiendo nunca tenido ni socios, ni cooperadores, ni discípulos ni sucesores de ninguna índole.

Cualquier usurpación de nombre o falsificación de firma se perseguirá enérgicamente.

LAS MERCERIAS

que a continuación se expresan:

DUCHER Y BONNEFOY
MERCERIA SANTIAGO
A. MONTERO Y Cía.
MERCERIA SAN PEDRO
RIO, MOLLEDA Y Cía.
PEDRO LEHUEDE
GUERRERO Y VALDES
LUIS A. UGARTE Y Cía

cerrarán, en beneficio de su personal, los

Dias Sábados a las 5 P. M.

GRANDES REBAJAS DE PRECIOS

Para dar cabida a nuevas remesas de

CALZADO

que estamos por recibir, desde mañana iniciaremos una formidable

Liquidación de calzado fino

para caballeros, señoras y jovencitas.

Hay gamuza café, negra, cabritilla acharolada y negra, todos estos artículos en modelos de actualidad y a precios irrisorios.

Visite mañana mismo nuestra Casa.

BALLESTER Y Cía.

ESTADO 201

Lo más sorprendente del Mundo Comercial

SERA LA GRANDIOSA LIQUIDACION QUE LOS GRANDES DEPOSITOS DE FABRICAS DE GENEROS "THE INTEROCEANIC ECONOMIC DARY GOODS STORES INC.", INICIARAN MAÑANA LUNES 19 DE MAYO EN LOS LOCALES QUE POSEE EN LA

ALAMEDA DE LAS DELICIAS N.o 3035 a una cuadra de la Estación Central

GENEROS DE ALGODON

HOLANDAS calidad superior, el metro desde....	$	1.40
VICHYES para delantales, muy buena clase, el metro desde	$	1.60
FRANELAS crudas, clase extra, el metro desde....	$	2.40
CEFIROS de hilo, colores muy bonitos, el metro desde........	$	2.00
MOLETONES de lo mejor, el metro desde.... ...., ...	$	2.40
FRANELAS pintadas, muy buenas, el metro desde................	$	2.80
BRIN mercerizado, doble ancho, el metro desde....	$	3.80
CRETONAS muy anchas y gruesas, el metro desde....	$	2.00

GENEROS DE LANA

SARGA azul marino y negro, muy gruesa, el metro desde	$	6.90
PIEL clase muy fina, el metro desde....	$	9.80
PAÑOS 140 ancho, en todos los colores, el metro desde........	$	11.90
CASIMIRES finos, azul y negro, 1.25 ancho, el metro desde	$	12.80
GAMUZAS clase extra, 1.30 ancho, el metro desde....	$	14.80
GABARDINAS francesas, 1.35 ancho, el metro desde	$	17.80
CASIMIRES muy finos, especial para traje sastre, azul y negro, el metro desde......	$	22.80

FRAZADAS ESPAÑOLAS PURA LANA, A $ 39.80

CASIMIRES PARA HOMBRES. HAY UN GRAN SURTIDO A PRECIOS SUMAMENTE BAJOS

TAMBIEN HAY GRANDES LOTES DE BORLONES, CASINETAS, BRINES, KAKIS Y MUCHOS OTROS ARTICULOS

Alameda de las Delicias 3035

si así lo hace, podría dejar al país sin ley de inmigración.— (U. P.).

ECUADOR

Expulsión de un extranjero

GUAYAQUIL 17.— Ha sido expulsado del país como extranjero pernicioso, Jacinto Pankiel, ex-salesiano, arrendatario de los bienes de don Jacinto Gijón Caamaño, quien fué sorprendido conspirando en beneficio del pro-recto.—(U. P.)

La Comisión Permanente de Legislación

GUAYAQUIL 17.— Se ha reorganizado la comisión permanente de la legislación, integrada por el Ministro de Hacienda, dos abogados y tres expertos italianos, en ingeniería, agricultura y finanzas.

La Comisión se propone presentar al próximo Congreso importantísimas reformas financieras, de fomento agrícola y de régimen municipal. —(U. P.)

Nueva explotación petrolífera

GUAYAQUIL 17.— El 12 del presente llegaron las maquinarias de la nueva y vasta explotación de petróleo de Santa Elena, situada en una región de la costa ecuatoriana. —(U. P.)

BRASIL

Nuevo Ministro del Perú

RIO DE JANEIRO, 17.— Don Vicente Maurtúa entregó al Presidente Bernardes, las credenciales que lo acreditan como nuevo Ministro del Perú.— (U. P.)

EL MEJORAMIENTO DE LA ARMADA ARGENTINA

RIO DE JANEIRO, 17.— "El Imparcial" dice que la Argentina se activa febrilmente para mejorar la Armada y que en breves años será la segunda potencia marítima del continente y la séptima del mundo, en circunstancias que el Brasil es la cuarta del continente y la décima del mundo. Agrega:

"No tenemos defensa terrestre ni ninguna posibilidad de movilización ni concentración rápida; no tenemos aviación; solamente tenemos dos acorazados viejos.

"El País" llama la atención al hecho de que Argentina adquiere numerosos buques de guerra modernos, submarinos, torpederos y cruceros rápidos. Dice que modernizará el "Moreno" y el "Rivadavia", que quedarán superiores a los del Brasil.— (U. P.)

BOLIVIA

El Ministro de Chile

LA PAZ 17.—Regresó el Ministro de Chile, don Manuel Barros Castañón, que en días pasados se dirigió a Arica.—(U. P.)

COMPRO

propiedad de renta, barrio central, valor $ 500,000 a 800 mil pesos. No me entiendo con intermediarios.

Dirigirse:

A. D.: CASILLA 3600

ARGENTINA

EL CONGRESO DE LA JUVENTUD AMERICANA

BUENOS AIRES, 17.—El presidente y el secretario de la Comisión Nacional de la Juventud, institución que tuvo la iniciativa para realizar el 12 de Octubre el Congreso de la Juventud Americana, comunicó a don José León Suárez que se había resuelto unánimemente colocar la iniciativa bajo sus auspicios, confiriéndole, como única excepción, la presidencia honoraria en unión de los jefes de Estado de todos los países americanos.

También se pide al señor Suárez que se encargue de la redacción del mensaje, juntamente con cuatro firmas de la mayor representación en la banca, en el comercio y en la industria, que se entregará al Presidente de la República el 25 de Mayo, expresándole la intensa simpatía con que el pueblo contempla la política internacional de unión y confraternidad americana, seguida por la Argentina en todas las épocas y en la actualidad.— (U. P.)

EL ENTREDICHO CON EL VATICANO

BUENOS AIRES, 17. — Circulan varias versiones sobre las nuevas tentativas para resolver el conflicto que originó el Arzobispado de Buenos Aires. El canciller Gallardo declaró que el Ministerio de Relaciones no tenía participación en tales negociaciones.

Refiriéndose especialmente a las gestiones que se atribuyen al Nuncio en París, el canciller expresó que la Cancillería no tenía conocimiento de tales conversaciones; pero que, por el momento, no se habían concretado a resoluciones que pudieran interesar al Gobierno argentino.

Una nueva versión relativa a dichas tramitaciones circula insistentemente y es ésta. se procura que la Santa Sede decida designar a monseñor le Andrea, Nuncio en un país de habla castellana, agregándosele la designación de Arzobispo in partibus.—(U. P.)

BANQUETE AL EMBAJADOR GIURATI

BUENOS AIRES 17.— En el despacho del Ministro de Relaciones Exteriores, fué servido esta noche el banquete con que el doctor Gallardo obsequiaba al Embajador Giurati.

Ofreció el banquete el Canciller, señor Gallardo, en un conceptuoso discurso, que fué contestado por el Embajador italiano, en misión extraordinaria.— (ESPECIAL).

Incendio a bordo del vapor "Corumba"

BUENOS AIRES, 17.— Esta mañana se produjo un gran incendio en el vapor "Corumba". Los perjuicios se calculan en doscientos cincuenta mil pesos. El incendio puso en peligro otros vapores, y también los astilleros Mihanovich.— (U. P.)

Hoy regresa a Chile don Jorge Matte

BUENOS AIRES 17.— En el tren internacional de mañana regresa a Chile don Jorge Matte, ex-Ministro de Relaciones Exteriores, quien se encuentra en el país desde hace breves días.

El señor Matte vino a recibir los restos de don Arturo Claro Prieto, que falleció a bordo del "Cappolonio", al regresar de Europa.

Los restos del señor Claro Prieto fueron desembarcados ayer y depositados en el Cementerio del Norte, desde donde serán conducidos mañana al convoy en que se les repatriará.— (ESPECIAL).

Actividades deportivas mundiales

DUNDEE OPINA QUE VICENTINI ES UN RIVAL PELIGROSISIMO

NUEVA YORK, 17.— Johnny Dundee iniciará mañana Domingo su entrenamiento para la pelea con Vicentini.

Dundee cree que el campeón chileno es el rival más peligroso que se le haya puesto al frente durante su carrera, pero cree ganar, eso sí que no se compromete hacerlo por knock-out.

Refiriéndose a Vicentini, Dundee dijo:

"Vi pelear a Vicentini con Pal Moran, y creo que es el peleador más completo dentro de su peso, porque pega muy fuerte y tiene un estilo de pelea desconcertante".

"Para mi entrenamiento me procuraré un sparring partner que pueda imitar la forma de boxeo de Vicentini, y practicaré el infighting, y que en esta clase de pelea Vicentini, como Pal Moran, es débil.—(U. P.).

FIRPO CONTRA JOHNSON

NUEVA YORK 17. — William Farnsworth, redactor deportivo de "New York American" y promotor de los encuentros boxeriles anuales a beneficio de los Asilos para Niños, declaró que él tenía la confianza en que podría concertar un match para Firpo, probablemente contra Floyd Johnson. Este encuentro se verificaría el 27 de Junio en el Yankee Stadium.— (U. P.)

Campeonato de tennis

BUENOS AIRES, 17.— Mañana se jugará la final por el campeonato de tennis de Río de la Plata. Intervendrán Carlos Morea y Willie Robson.— (U. P.)

LA COMPETENCIA POR LA COPA DAVIS

COPENHAGUE, 17.— En la competencia por la Copa Davis, Ulrich y Thalbitzer de Dinamarca derrotaron a von Kehrleing y Peteny de Hungría, por 7—5, 7—5, 2—6, 5—7 y 7—5.—(U. P.)

El match Wills - Madden

NUEVA YORK, 17.—No se han hecho nuevos anuncios sobre el encuentro entre Wills y Madden. El director de los bomberos aún no ha vuelto a visitar el local de Queensborough.—(U. P.).

Pida Ud. Vinos

CON ESTA MARCA, QUE SON LOS MAS EXQUISITOS

Santa Hilda

...ies:

EYZAGUIRRE 1462

Teléfono Inglés N.º 17 (Parque)

FLOYD JOHNSON DEBERIA PELEAR CON FIRPO

NUEVA YORK 17.— Mr. Gartland ha manifestado que sería conveniente que Luis Firpo peleara con Floyd Johnson con el objeto de que demostrara comparativamente la superioridad que tiene sobre Quintín Romero.— (U. P.)

Los deberes del cronometrador y el referee en los matchs de box

NUEVA YORK, 17.— La Comisión Atlética del Estado ha dictado las siguientes disposiciones relacionadas con el deber del cronometrador y el referée en los matchs de box que se verifiquen en lo sucesivo.

"El cronometrador deberá tocar la campana únicamente al comienzo y al término de cada round.

"El referée deberá contar desde uno hasta diez junto con el cronometrador y anunciador "Out" simultáneamente, con la cuenta de diez, y levantar también ambas manos del vencedor sobre la cabeza. El referée deberá estar situado al lado del cronometrador.

"La cuenta deberá comenzar únicamente después que el boxeador agresor se haya retirado a su rincón."

Estas disposiciones han sido dictadas con motivo de la confusión que se produjo durante el match Romero-Johnson, pues en esa ocasión los asistentes se equivocaron al oír sonar la campana, creyendo que ella anunciaba el término del round, y que Quintín Romero no había sido puesto knock out.—(U. P.).

AEG

Estufas Eléctricas

LLEGO UN NUEVO Y VARIADO SURTIDO A PRECIOS CONVENIENTES

AEG- CIA. SUDAMERICANA DE ELECTRICIDAD -SANTIAGO

LA CIA. CHILENA DE ELECTRICIDAD OTORGA TARIFAS ESPECIALES PARA EL EMPLEO DE ESTOS APARATOS.

DENTISTAS

Completo surtidó de artículos e instrumentos dentales de primera calidad, americanos y europeos, ofrece a precios bajos:

"CASA de EFECTOS DENTALES"

Dr. T. JANDIN MÖLLER y Cía.

Calle Moneda 1031. Casilla 176. Tel. 4484

Atención esmerada y rápida para pedidos de provincias.

BOY - SCOUT EN VIAJE A CHILE

BUENOS AIRES 17.— En la tarde de hoy visitó las oficinas de la sucursal de "La Nación", el boy-scout brasileño Alvaro Francisco da Silva, quien realiza a pie la excursión Río Janeiro-Santiago de Chile.

Da Silva es un andarín joven, pues sólo tiene diez y seis años. Es un muchacho fuerte y simpático, que está animado de los mejores propósitos. Saldrá con destino a Chile el Lunes próximo. Partió de Río Janeiro a mediados de Marzo.

Al despedirse, pidió al representante de "La Nación" de Santiago, que saludara por intermedio de este diario, a los boys-scouts chilenos, a quienes espera saludar pronto personalmente.— (U. P.)

Gestiones para impedir el match Carpentier-Gibbons

NUEVA YORK, 17.— Gibson, manager de Tunney, anuncia que la "Legión americana" que es una asociación de veteranos de la guerra mundial intentará impedir el match Carpentier-Gibbons, porque todas las utilidades del encuentro entre Carpentier y Tunney, serán para la Legión. Se cree que si se permite la celebración del match Carpentier-Gibbons antes del con Tunney, este último seguramente no dejará utilidad alguna. Gibbons ha manifestado que el comandante de la Legión Americana, apelará al gobernador de Indiana, para que prohiba el match del campeón francés con Gibbons.—(U. P.).

Premio al vencedor del Derby de Kentucky

LOUISVILLE, 17.—El cincuentavo aniversario del Kentucky Derby ha despertado un enorme entusiasmo. La concurrencia que se ha reunido en el hipódromo sube de 60 mil personas. El tiempo se anuncia espléndido.

Fuera del premio que obtendrá el ganador del Kentucky Derby el propietario recibirá una copa de oro y el jockey un par de espuelas también de oro.—(U. P.).

Inglaterra vence a Francia en un match de football

PARIS, 17.—Inglaterra derrotó a Francia en el partido de foot-ball, por tres a uno.—(U. P.)

VICENTINI Y ROMER SE ENTRENAN

NUEVA YORK, 17.—Luis V ni trabajó siete rounds. Cinco có a perfeccionarse en el infig Quintín Romero boxeó con la bra cinco rounds intentando rar su defensa, que se demostró débil contra Johnson.—(U. P.)

WASHINGTON
$1.60
CIGARETTES
FINEST
VIRGINIA

Reunión de la Asoci ción de Lawn - Tenni

NUEVA YORK, 17.— La A ciación de Lawn-Tennis de Estados Unidos ha declarado se reunirá especialmente el mité ejecutivo el 4 de Junio, el objeto de reconsiderar las posiciones relativas a la pro ción que tienen los jugadores escribir sus impresiones du los campeonatos. Por este m creen los redactores deport que Tilden jugará en el t defenderá la Copa Davis.—(U.

El Kempton Park Ju lee Handicap

LONDRES, 17.— El Kem Park Handicap fué ganado Patts, segundo Verdict, ter Soldumeno y cuarto Twelvep Los ganadores se cotizaban 1 y 6|1. Corrieron doce caball (U. P.)

LA CASA MATEO DELPORTE, Edificio de un Piso

PONE EN CONOCIMIENTO DE SU DISTINGUIDA CLIENTELA QUE DURANTE LOS TRES PRIMEROS DIAS DE LA PRESENTE SEMANA, EFECTUARA UNA REALIZACION ESPECIAL EXTRAORDINARIA EN TODOS LOS ARTICULOS PEINADOS EN EXISTENCIA. SE ADVIERTE QUE ESTA CASA ES LA UNICA EN CHILE QUE PUEDE DARSE EL LUJO DE OBSEQUIAR A SU CLIENTELA EN ESTA FORMA POR HABER PODIDO COMPRAR SU INMENSO STOCK ANTES DEL ALZA DE LAS FABRICAS EUROPEAS.

SE ACONSEJA APROVECHAR ESTA OPORTUNIDAD, PUES ESTAS GANGAS NO SE PRESENTAN TODOS LOS DIAS.

ENTRE UNA INFINIDAD DE ARTICULOS LARGOS DE ENUMERAR, SE OFRECEN LOS SIGUIENTES:

RICOS casimires azul y negro, el metro, desde... ... ... $ 25.00
CASIMIRES de fantasía, de alta novedad, valor comercial $ 40, serán liquidados, el metro, al ínfimo precio de... ... .. $ 30.00
HABRA un lote de telas peinadas, para caballeros, que se ofrecerán como réclame, el metro, a... ... ... $ 22.00
GENEROS ingleses para sobretodos, con revés de fantasía, el metro, a... ... ... $ 40.00
CASIMIRES especiales para pantalones de fantaséa para tenida de jaquet, pura lana, el metro a... ... ... $ 28.00
RICOS casimires negros a propósito para trajes de etiqueta, el metro, a... ... ... $ 45.00

Sección Señoras

CREPE doble ancho, pura lana, el metro, a... ... ... $ 9.00
GABARDINAS de lana, muy anchas, en todos los colores, el metro, a... ... ... $ 15.50
JERSEY de lana para cardar, especial para abrigos de niñitas, el metro, a... ... ... $ 22.00
GAMUZAS delgadas en todos los colores, para trajes sastre, el metro, a... ... ... $ 15.00

LINDAS GAMUZAS francesas, muy suaves, para abrigos de señoras, el metro, a... ... ... $ 24.00
JACQUARD de lana, 1.40 de ancho, colores elegantes, el metro desde... ... ... $ 18.00
UN HERMOSO surtido de géneros para tapados de lujo, en lana y seda, antes $ 60, ahora... ... ... $ 50.00
GENEROS blancos, especial para hábitos de sacerdotes y monjas, el metro, a... ... ... $ 14.50

Sección Sedas

FELPAS imitación piel, antes $ 80, ahora... ... ... $ 60.00
ESPONJAS de seda, gran moda, el metro, a... ... ... $ 36.00
PONGEE de seda, en 30 colores, el metro, a... ... ... $ 9.00
TERCIOPELO Chiffon, ancho 1 metro, a... ... ... $ 35.00
PIEL de castor para paletos, antes, $ 50, ahora... ... $ 40.00
ASTRAKANES de colores, 1.40 de ancho, el metro, a $ 33, y. $ 36.00
JERSEY de lana, 2 metros de ancho, el metro, a... ... $ 28.00
JACQUARD de fantasía para abrigos, de alta novedad, antes $ 45, ahora... ... ... $ 35.00

Sección Algodones

En esta sección se harán también precios muy favorables.

ROSAS 1260, entre Morandé y Teatinos

EN LA MUNICIPALIDAD

EL ALCALDE COMPRUEBA INCORRECCIONES EN LA SECCION DE TRANSITO

Destituye al empleado afectado y suspende a otro

Nuestro colega "Los Tiempos" informó al público en su última edición, que el Alcalde había destituído a un empleado y suspendido a otro, ambos de la sección de Tránsito Municipal.

SE CONFIRMA LO ANUNCIADO

En la tarde de ayer tuvimos oportunidad de confirmar en la Alcaldía todo lo dicho por nuestro colega.

Efectivamente, el Alcalde firmó ayer los decretos correspondientes a la destitución de un inspector de tránsito por haberle comprobado que recibía coimas del público.

LAS PATENTES DE LAS GONDOLAS

Como se sabe, debido al exceso de trabajo que tiene la oficina de patentes para vehículos, los dueños o conductores de vehículos se ven obligados a perder algún tiempo en espera de su turno.

Ante esta situación, algunos choferes habrían logrado obtener el rápido despacho de su tatente por medio del inspector destituído. Mediante el pago de algunos pesos este empleado gestionaba rápidamente y engañando a los jefes la obtención de la patente para su favorecedor.

EL REGIDOR VIVES DESCUBRE EL JUEGO

En estos últimos días, el regidor señor Rafael Vives, que había recibido ciertas denuncias al respecto, inició la vigilancia de este servicio y pudo descubrir las actividades ilícitas de dicho empleado.

Inmediatamente habría puesto esto en conocimiento del Primer Alcalde.

El señor Echenique estudió los antecedentes y llamó a su despacho al inspector afectado y que es el señor Villalobos y a uno de los choferes que había logrado los beneficios de él.

UN CAREO

El Alcalde procedió entonces a verificar un careo entre el chofer y el empleado. Este careo fué por demás interesante y durante él el Alcalde adquirió el convencimiento de que el empleado aludido había coconcepto lo imposibilitaba para seconcetto lo imposibilitaba para seguir en su destino.

SE DICTA EL DECRETO DE DESTITUCION

Ayer mismo el señor Echenique dictó el decreto por el cual se exonera de su puesto al inspector Villalobos.

OTRO EMPLEADO COMPROMETIDO

De todas las averiguaciones que el Alcalde ha hecho con motivo de este asunto, se desprenden presunciones en contra de otro empleado de la misma sección. Como el Alcalde no comprobó cargos efectivos tomó la resolución de suspenderlo de su empleo hasta terminar la investigación.

No se puede negar...

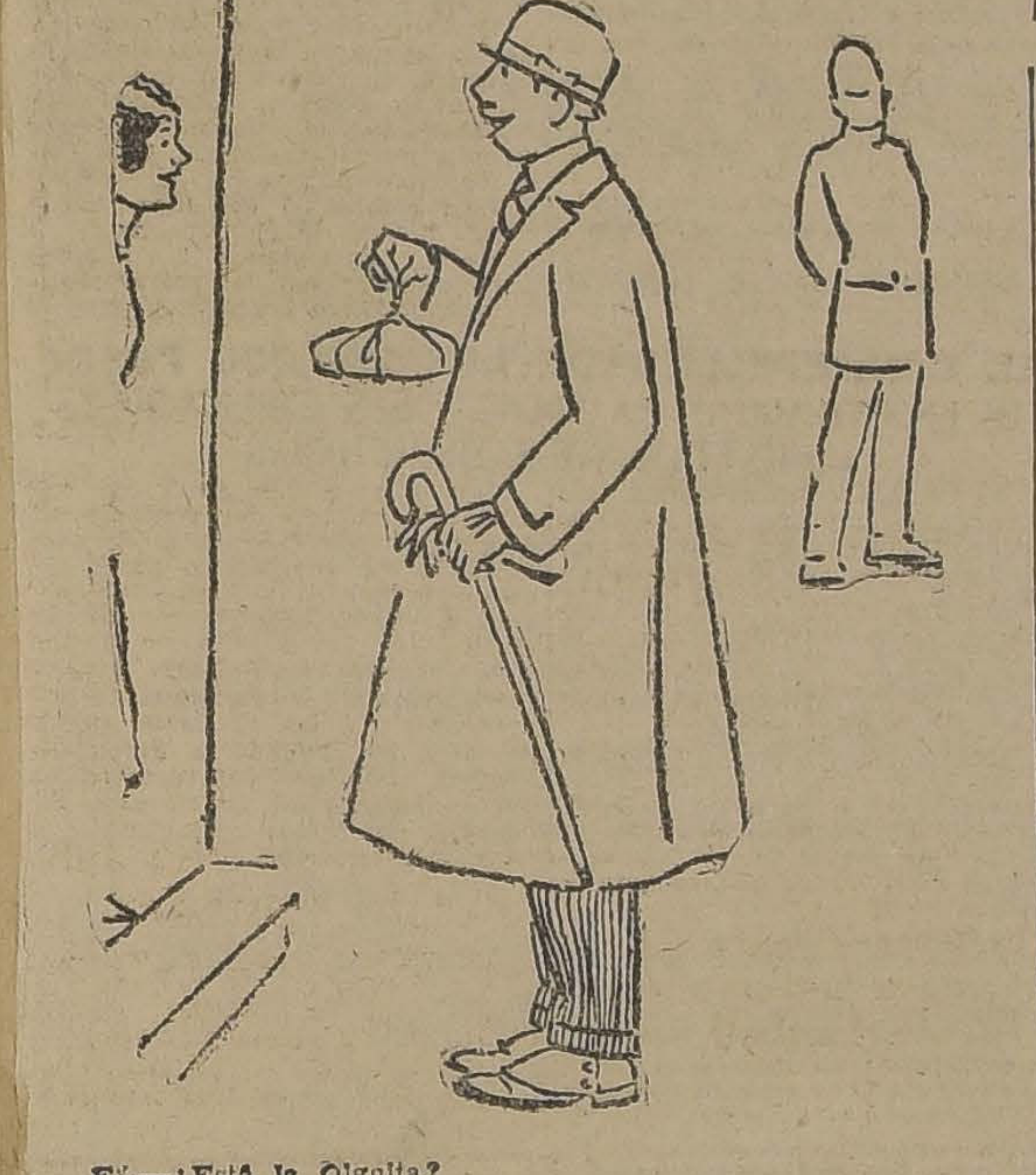

EL.—¿Está la Olguita?

EMP.—No, señor, salió.

EL.—Caramba, yo le traía este regalo de pasteles de Ramis-Clar.

EMP.—Ahora que me acuerdo, señor, si está, me encargó la señorita que lo recibiera en cuanto Ud. llegara...

EN HONOR DE LOS REGIDORES CONSERVADORES

Anoche se verificó el banquete que el Partido Conservador de Santiago ofrecía al Primer Alcalde señor Echenique, y los regidores conservadores señores: Carlos Cariola, Rafael Vives, Adolfo Guzmán G. y Calixto Martínez.

El hall principal del Club Domingo Fernández Concha, estaba artísticamente adornado, y alrededor de la mesa tomaron asiento alrededor de 300 manifestantes.

OTROS ASISTENTES

Además de los regidores conservadores, asistieron a esta manifestación, especialmente invitados, los regidores demócratas, el regidor radical señor D. A. Garfias y el regidor señor Enrique Ramírez R.

ADHESIONES

Durante el banquete se leyeron las adhesiones a la manifestación de los señores Viterbo Osorio y Humberto Mardones, los que agradecían la invitación que se les había hecho y enviaban sus excusas por verse privados de concurrir a la manifestación, debido a motivos particulares.

La lectura de estas adhesiones fueron objetos de los aplausos de todos los asistentes.

EL SEÑOR LYON PEÑA OFRECE LA MANIFESTACION

Ofreció la manifestación el presidente del Partido Conservador, señor Arturo Lyon Peña, quien se refirió a la personalidad del señor Echenique, que hizo presente el hecho de que se encontraran presentes regidores de otros partidos. Terminó haciendo votos porque esta unión se mantuviera en bien de la ciudad.

OTROS ORADORES

A continuación hicieron uso de la palabra los señores Adolfo Guzmán Guerra, Domingo Alfredo Garfias, Fernando Varas C., Enrique Ramírez R., Emilio Tizzoni, Calixto Martínez, Julio E. Ramírez, Carlos Cariola, Francisco Javier Labbé, Ricardo Guerrero, Antonio Cárdenas Soto, Juan Enrique Concha S., Gonzalo Echenique, Rafael Vives y don Carlos Vergara Lyon, que cerró la manifestación.

Todos los discursos fueron recibidos con grandes manifestaciones de aplausos.

LA COMISION DE LA PROVINCIA DE ARAUCO

La comisión de vecinos de la provincia de Arauco que se encuentra actualmente en ésta, ofreció ayer un almuerzo al que asistieron las siguientes personas:

Remigio Medina, Juan Antonio Ríos, Gregorio Irigoyen, David Hermosilla, Flim Sáez, Sebastián Santandreus, Huberto Duhart, Juan Bautista Duhart, Armando Hernández, Carlos Alberto Ruiz, Pedro Rivas Vicuña, Agustín Correa Bravo, Eulogio Rojas Mery, Héctor Arancibia Laso, Carlos Dávila, Víctor Robles, Luis Salas Romo, Roberto Pouchoucq, Juan Vargas Márquez, Julio Velasco, Carlos Roberto Elgueta, Vital Sánchez, Julio Bustos, Manuel Gamboa, Salas y Aureliano Cáceres.

JUEZ DEL 5.o JUZGADO DEL CRIMEN

La Corte de Apelaciones formó ayer la siguiente lista de magistrados para la designación de juez del V juzgado del crimen de Santiago, creado recientemente; los magistrados que figuran en la lista ocupan actualmente los cargos que se indican:

Astorga Lorenzo, juez de San Felipe; Arancibia Augusto, de Rancagua; Castro José Manuel, de San Antonio; Erazo Eduardo, de Chillán; Grezolaga Eleodoro, de Puerto Montt; González Luis, de Maipo; Iturrieta Varas José, de La Ligua; López José Luis, de Linares; Ortiz Muñoz Pedro, de San Fernando; Real del Octavio, de La Victoria; Rozas Salinas Alejandro, de Antofagasta; Salazar Ciro, de Curicó; Valdés Juan de Dios, de Curicó; Zúñiga Ernesto, de Cachapoal y Rencoret Rodolfo, secretario de la Corte de Talca.

Fallecimiento de un deportista

Hondo pesar ha causado en los diferentes círculos deportivos de esta capital, el fallecimiento del señor Ismael Tapia, miembro prestigioso del Club Deportivo Viajante.

Sus funerales se efectuarán en la mañana de hoy partiendo el cortejo desde su casa habitación ubicada en la calle Colón N.o 2229.

A este acto, se encarece la asistencia de los socios del Club.

Compañía Carbonífera de Lebu

El Gobierno ha reconocido la existencia de la "Compañía Carbonífera e Industrial de Lebu", cuyo objetivo es adquirir el activo y pasivo de la Cía. Carbonífera de Lebu, incluyendo el ferrocarril a Los Sauces.

Girará con un capital de $ 30,000,000.

EN LA COMUNA DE QUILICURA

LA ASAMBLEA PUBLICA DE VECINOS DE HOY

Conforme al acuerdo de la última asamblea, para hoy se han convocado a una nueva reunión pública a todos los vecinos y propietarios de las poblaciones Miraflores, Estampa, Belga, Esmeralda, Rivera, Chorrillos, Villa Moderna, Manzanal, Macía y Monterrey, y que forman parte del sector Bajo de Quilicura.

Se han invitado especialmente también a esta reunión a los pobladores y vecinos de la Comuna de Renca, en la parte comprendida entre la Avenida Vivaceta y la vía férrea, Río Mapocho y Avenida Santa María, cuyas poblaciones se hayan también en un completo abandono de servicios locales.

TESORERIA FISCAL DE SANTIAGO

Los pagos correspondientes al mes de Abril del presente año, se efectuarán en las fechas que se indican y en el siguiente orden:

Lunes 19.— Habilitados en general.

Escuelas Normales y Superiores y ajuste de jefes y oficiales en servicio.

Martes 20.—Jubilados en general y pensiones de jefes y oficiales del Ejército y Armada.

Jueves 22.—Escuelas de hombres, de niñas y mixtas.

Viernes 23.—Montepíos de Guerra y Marina.

Sábado 24.—(De 9 a 12 M.). Pensiones de tropa de policía.

Martes 27.—Arriendo de casas.

Ateneo de Santiago

Por inconvenientes de última hora no se celebró ayer la sesión privada del Ateneo de Santiago para elegir el directorio que regirá durante este año las labores de la institución.

Subsanados estos inconvenientes la sesión se celebrará el Sábado de la próxima semana a las 6 P. M. en el Salón de Honor de la Universidad.

1.750,000 incinerados

En la semana ppda. fueron incinerados $ 1,750,000 en billetes inutilizados.

FESTIVIDADES DEL 21 DE MAYO

AYER SE REUNIO LA COMISION ORGANIZADORA

Ayer a las 5 de la tarde se reunieron en la Sala de la Alcaldía los miembros de la comisión organizadora de las festividades del 21 de Mayo, y los presidentes y delegados de las distintas colectividades, civiles y militares.

El objeto de la reunión era seguir atendiendo el programa definitivo de festejos y oír la cuenta de las comisiones designadas anteriormente.

Se acordó que las distintas delegaciones que visitarán a la viudad de Prat, se reunan el día 21 a las 9 en la Alameda de las Delicias, esquina de España, de donde partirán acompañados de los boy-scouts, oficiales superiores, delegados de los diversos regimientos, y de las sociedades obreras, culturales, educacionales, etc., a fin de saludar a la viuda del Héroe, a la que harán entrega de un artístico bouquet y la invitación a la velada artística del Teatro Municipal.

El programa de esta velada constará de variados números de música clásica ejecutada por las bandas de la guarnición, de una conferencia patriótica dictada por un distinguido oficial del Ejército, y se hará entrega en esta ocasión, de la bandera que el gremio de chauffeurs de Río Janeiro enviara a sus colegas de Santiago, por intermedio del señor Embajador de Chile en Brasil, señor Miguel Cruchaga Tocornal.

También se fijaron los siguientes puntos de concentración de las escuelas públicas, donde se reunirán para entonar himnos patrióticos y oír las conferencias que dictarán oficiales del Ejército. Los puntos fijados son:

Monumento a los Héroes de La Concepción.

Plaza Italia, Fuente Alemana.

Plazuela de la Recoleta.

Plaza de Yungay.

Plazuela de Ercilla.

Avenida Matta entre Carmen y Lira y

Escuela N.o 30, en Chiloé, esquina de Ñuble.

Para la organización del Desfile, el Ejército está confeccionando ocho carros alegóricos, que llamarán la atención por lo artístico de su disposición y lo novedoso de su forma.

La Asociación de Estudiantes Católicos, confeccionará dos artísticos automóviles, figurando uno, la gloriosa "Esmeralda", y el otro, un dreagnauth moderno. Otras asociaciones estudiantiles y obreras arreglarán también grandes camiones automóviles.

El gremio de chauffeurs tomará parte en forma brillante en este desfile, pues concurrirá con todos sus automóviles adornados e iluminados, llevando además cada coche una bandera brasileña, como homenaje de gratitud a sus colegas por la delicada atención de enviar la bandera chilena.

A más de los cuerpos de la guarnición que llevarán faroles iluminados, los estudiantes y obreros concurrirán con hachones encendidos y un grupo numeroso de jinetes irá disparando bombas y petardos.

Próximamente iremos dando cuenta de los demás números del programa y de la participación de los aviadores en esta grandiosa fiesta a nuestro héroe inmortal.

Desde el Lunes la ciudad amanecerá engalanada con los artísticos afiches, en que se invitará al pueblo a tomar parte en este homenaje.

DEFUNCION

Há fallecido don

Juan Bustamante Espejo

Sus restos serán sepultados en el Cementerio Católico. El cortejo saldrá de Balmaceda 687, hoy a las 4 P. M.

LA FAMILIA

PROPIEDADES VENDO

$ 50,000.—PORVENIR, cerca de Carmen. Propiedad de renta, altos y bajos independientes. Produce el 12 o|o libre.

$ 36,000.—MADRID, cerca de Diez de Julio, de un piso, muy buena construcción, 6 piezas, patio mosaico, jardín y parrón; 45 metros de fondo.

OPERACIONES HIPOTECARIAS

OFREZCO LOTES DE $ 5,000 A $ 30,000, en segunda hipoteca, después de Caja o Banco Hipotecario.

OPERACIONES RAPIDAS

GONZALO CAMPO
GALERIA ALESSANDRI N.o 15. — CASILLA N.o 1145. — TELEFONO 63

"UNIVERSAL"

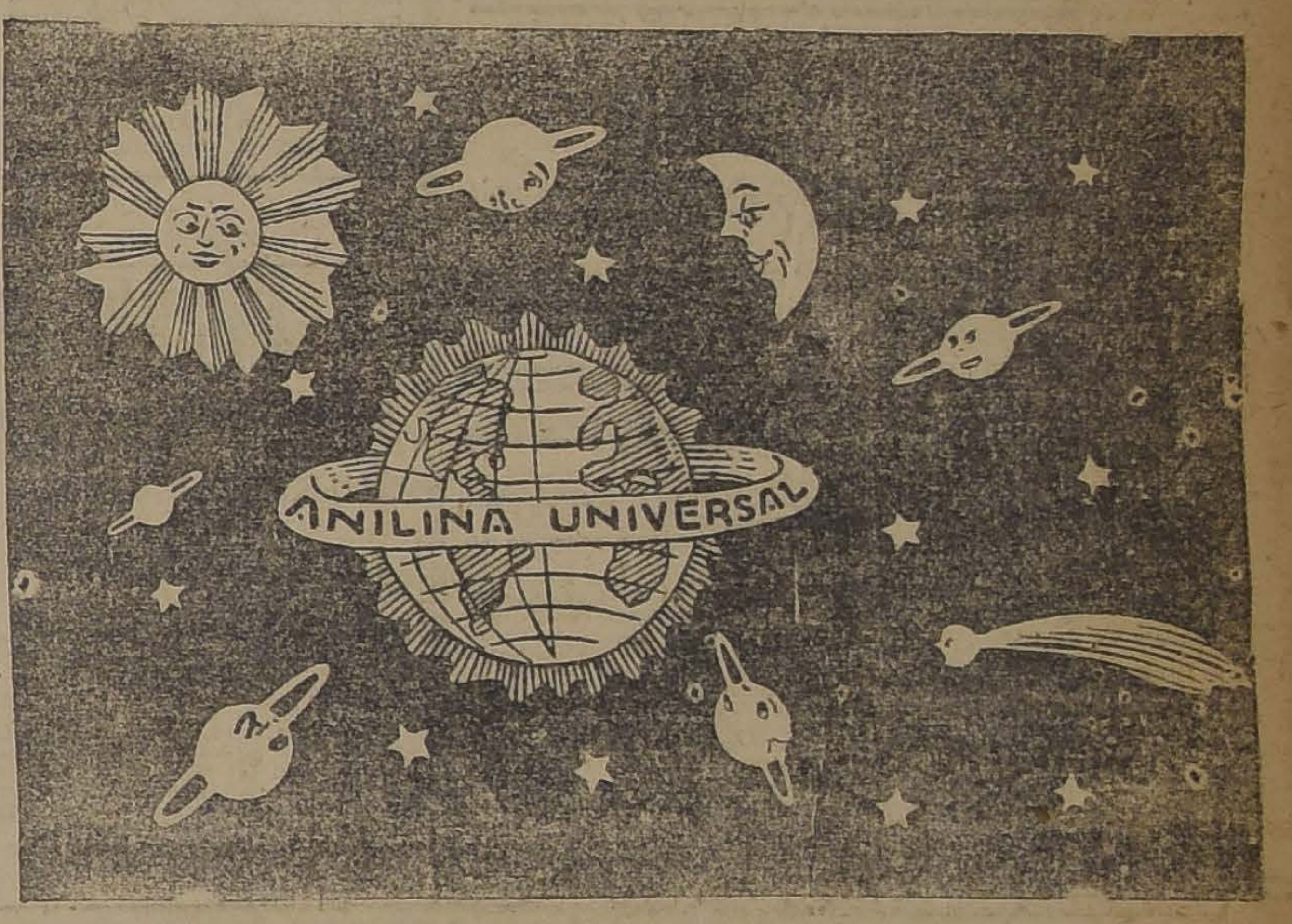

Es el nombre de la mejor Anilina para teñir en casa, única que se garantiza que no mancha; muchas cajas contienen un regalo. Encontrará en toda buena botica.

FRIO INTENSO

¿QUIERE COMBATIRLO?

ACUDA MAÑANA LUNES 19 A LA GRAN BARATURA. — LIQUIDACION DE FRAZADAS QUE OFRECE NUESTRA CASA EN TODA LA SEMANA. AGRADECEREMOS FIJARSE EN LOS PRECIOS QUE ABAJO DETALLAMOS PARA VER LA ESPLENDIDA OPORTUNIDAD DE PROVEERSE DE ARTICULO TAN NECESARIO EN ESTOS TIEMPOS DE FRIO.

UN LOTE FRAZADAS arrasadas de algodón, tamaño grande, cada una	$ 7.50
OTRO LOTE DE FRAZADAS algodón, imitación lana con linda guarda, tamaño grande, cada una	$ 12.00
UN GRAN LOTE en Frazadas de algodón Egipto, mejor que la lana, tamaño grande, gruesa y suave, cada una	$ 20.00
UN IMPORTANTE LOTE en Frazadas lana merino legítima, tamaño grande de 1 y media plaza, la mejor calidad, cada una	$ 30.00
UN ESPLENDIDO LOTE en Frazadas de lana pluma, calidad extra-fina, tamaño grande, al precio excepcional, cada una, de	$ 35.00
OTRO GRANDIOSO LOTE en Frazadas de lana "Calton", lana superfina, tamaño grande, cada una	$ 36.00
OTRO EXTENSO LOTE en Frazadas de lana "Carolina", tamaño grande, cada una	$ 37.00
ULTIMO Y EL MAS IMPORTANTE LOTE en Frazadas de lana "Zepir", lo más fino que se fabrica en lana, tamaño grande, cada una	$ 40.00

ATENCION. — La presente BARATURA DE FRAZADAS que desde mañana ponemos en venta a precios tan rebajados y que recomendamos a todos los que necesiten este artículo pasen personalmente a nuestros Almacenes a imponerse de la enorme rebaja con que hemos puesto dichas frazadas; pues sus precios son tan reducidos que invitan a aprovechar la excepcional oferta de baratura que solamente ofrecemos en la presente semana a estos precios sin precedentes en las liquidaciones.

NOTA. — SIGUE TAMBIEN LA REALIZACION DE LOS ULTIMOS SALDOS EN: MENAJE DE CASA, SANITARIOS, PLAQUEES, ALMACEN, GENEROS, BONETERIA Y ROPA BLANCA.

FRATELLI CASTAGNETO - Alameda esq. San Martín

DIRECCION DE ALCANTARILLADO

A medio día de ayer se verificó en uno de los comedores del Splendic Hotel, un banquete ofrecido por el personal superior de la Dirección del Alcantarillado y Pavimentación de Santiago, al conductor de esta repartición fiscal, don Oscar González, con motivo de ser ayer el día de su onomástico.

En el curso de la manifestación, varios oradores hicieron resaltar la labor que ha desarrollado el señor González durante los largos años que pertenece a esta oficina.

Asistieron entre otros, los señores Oscar González, Arturo Garfias, Luis Allaga, Víctor M. Olea, Horacio Macuer, Ernesto Gil González, Luis Roatti, José M. León, Luis Ilabaca, Manuel García, Tomás Saavedra I., Ramón L. Hernández, Santiago Escobar, Abraham Santelices, Arturo Garfias S. A., Arturo Recabarren, Jorge Llona, Teodoro Panissis, Manuel F. Fernández, Víctor Vergara, Nicanor Maquiera, Jorge Silva, Armando Pérez, Rafael Ibarra, Alberto Garfias S. A., Abel Cruz Santos, Carlos Cruchaga, Sebastián Ilabaca, Raúl Cortés, Eduardo Boizard, Juan Fco. Frías y Renato Medina.

Excusaron su asistencia los señores José López, José M. Eguiguren, Dionicio Correa y Carlos Llona Reyes.

EN LA CASA DE ORATES

EL MINISTRO DE HACIENDA, SEÑOR BELFOR FERNANDEZ, Y LOS MIEMBROS DE LA HONORABLE JUNTA DE BENEFICENCIA, VISITARON EN LA MAÑANA DE AYER ESTE LOCAL Y LA COLONIA AGRICOLA

En la mañana de ayer el señor Ministro de Hacienda y los miembros de la Honorable Junta de Beneficencia visitaron detenidamente la Casa de Orates, acompañados de los señores directores don Francisco Echenique y don Jerónimo Letelier, del superior de los Hermanos de San Juan de Dios y de los médicos del establecimiento.

Los visitantes quedaron muy complacidos de los adelantos introducidos en la Casa y del plan de trabajos en proyecto, como asimismo del aseo y buen orden que rige en el establecimiento.

El señor Belfor Fernández felicitó calurosamente a los señores directores y al Superior y les manifestó que el Gobierno se hará un deber en cooperar a la gran obra iniciada.

ASISTENTES AL ALMUERZO DE AYER EN LA CASA DE ORATES

El señor Ministro, los miembros de la Honorable Junta, los señores directores y el cuerpo médico de la Casa, se trasladaron después a la Colonia Agrícola donde fueron obsequiados con un almuerzo por la Administración.

Después de servirse el almuerzo la comitiva visitó el Pabellón de la Administración, los departamentos de los enfermos, la capilla y demás dependencias; también recorrieron en toda su extensión la quinta, donde se piensa edificar la Sección de Hombres, con el fin de trasladar allí la totalidad de los enfermos de la Sección Hombres de la Casa de Orates.

Los señores Echenique y Letelier presentaron al señor Ministro y miembros de la Junta de Beneficencia el plano confeccionado por el arquitecto de la Junta, don Pedro Palma, el que fué aprobado en todas sus partes.

CRONICA POLICIAL

ANOCHE SE ALLANAN VARIOS GARITOS

CINCUENTA Y CUATRO JUGADORES SON APREHENDIDOS Y TRASLADADOS A LA SECCION DE SEGURIDAD

RULETAS, NAIPES, DINERO Y OTROS OBJETOS SON RECOGIDOS POR LOS AGENTES

Para los jugadores fué ayer un día de muy mala suerte.

El inspector don Pedro Tapia que se halla a cargo del servicio que la Sección de Seguridad tiene destinado a combatir los juegos de azar practicó varios allanamientos con todo éxito.

En la tarde se dejó caer a un negocio que José Vargas tiene establecido en el interior de la Vega Central y sorprendió a 16 individuos que se dedicaban a jugar al monte.

Los jugadores fueron aprehendidos en compañía del dueño del negocio y de los útiles que servían para la entretención.

En la noche se allanó el bazar que Román Felipe Santiago posee en calle de San Pablo N.o 2882.

Aquí fueron sorprendidas 20 personas que se dedicaban al juego de la ruleta con cartones mayores y menores.

Los detectives recogieron $ 700 y conjuntamente con los 20 jugadores fueron remitidos a la Sección de Seguridad.

Una hora después de haberse allanado este bazar, corría la misma suerte el negocio de Aurelio Zúñiga Bustamante.

En este negocio que se halla ubicado en la calle de Borgoño número 1417, donde se encontraron a 18 jugadores jugando al monte.

Sobre la mesa que servía para el juego había la cantidad de $ 200 y los naipes respectivos.

Tanto el dinero como los sujetos que se dedicaban al monte fueron trasladados a lugar seguro.

Todos estos allanamientos fueron practicados con la mayor rapidez, no dando lugar a los jugadores para que se escaparan ni para ocultar el dinero que tenían sobre las mesas en que actuaban.

Mañana serán puestos todos a disposición del Juzgado del Crimen de turno con las especies recogidas.

En el puesto de la Vega Central donde tiene establecido un negocio de verduras y frutas el ciudadano don José Vargas, fueron sorprendidos en la tarde de ayer 16 individuos jugando al monte.

El inspector señor Tapia, acompañado de varios agentes de la Sección de Seguridad, se dejó caer al puesto indicado, aprehendiendo a todos los jugadores.

Se recogió una suma de dinero, un naipe y otros útiles que servían a los tahures para la entretención.

Los detenidos serán puestos mañana a disposición del juzgado del crimen de turno, con las especies que fueron recogidas durante el allanamiento.

VENDO

por tener otros negocios y no poderla atender, acreditada sastrería, poco capital, ubicada en calle San Diego. Dirigirse:

SAN DIEGO 206

Una góndola le destrozó la cabeza

de de anteayer, la góndola N.o 4864 del servicio público sufrió una "panne", por lo que el chauffeur José Toribio Rojas, que la gobernaba, la condujo hacia la calle de Alonso Ovalle, cerca de San Diego.

Como es sabido, en estos casos se hace uso de un elevador llamado "gata", para que el auto estando un poco levantado, pueda el mecánico introducirse debajo y proceder a su revisión.

Se hallaba entregado a esa tarea Rojas, cuando el auto se corrió debido a que las ruedas se hallaban en un plano inclinado, cayendo por esta causa la "gata" y sufriendo el pobre chauffeur todo el peso de esa góndola sobre su cabeza.

En estado agónico Rojas fué con-

Escuela de Ingeniería de la Universidad de Chile

Ha fallecido el señor

Alberto Obrecht

miembro académico de la Facultad de Matemáticas y ex-profesor de la Escuela de Ingeniería.

Invito a los profesores, alumnos y ex-alumnos de la Escuela a concurrir a sus funerales, que tendrán lugar mañana Lunes 19, a las 9.30 A. M. El cortejo saldrá de la Escuela de Ingeniería (Benavente 850).

EL DIRECTOR.

DEFUNCION

Ha fallecido el señor don

Alberto Obrecht

Sus restos serán conducidos al Cementerio General el Lunes 19, desde la Escuela de Ingeniería.

LA FAMILIA.

Club de Relojes y Joyas

En el 8.a sorteo del Club Relojes y Joyas N.o 1, salió favorecido el N.o 48, del señor Werner Fischer, Galería San Carlos N.o 21.

Corresponde pagar a los señores socios la 9.a cuota.

En formación Club N.o 1-A

LA CONTINENTAL

SAN ANTONIO 89. CASILLA 2801

BUFANDAS de LANA

DESDE $ 3.90

MATAS Y Cía.

Estado 78 - Estado 381 - Ahumada 342 - Puente 510

RETRATOS DE ARTE

Estudio Yáñez

ESTADO N.o 252

Invita al distinguido público a su Exposición de Fotografías de Arte.

Ofrece toda clase de trabajos en su estudio y a domicilio. Retratos en colores especialidad de la casa. Ampliaciones y reproducciones de retratos antiguos.

CONSULTE NUESTROS PRECIOS

SE CONCEDE LA LIBERTAD PROVISORIA A JORGE SANGTZ

EL JUEZ LA FIJA EN CINCO MIL PESOS HIPOTECARIOS CON CONSULTA A LA CORTE

Tiene conocimiento el público de las últimas diligencias llevadas a cabo en el proceso que se instruye en contra de Jorge Sangtz, el misterioso y discutido personaje actualmente en la cárcel, y a quien se acusa de hallarse mezclado en el intento de homicidio en la persona de don Eleuterio López.

También conoce de la petición de libertad hecha por el reo y del informe recaído en esa presentación, que es absolutamente favorable.

En efecto, el Ministerio Público expresa que debe concedérsele la libertad al reo en vista de que no se encuentra justificado el homicidio frustrado ni la estafa qu
le atribuye.

Esta opinión del promotor
señor Matus, ha sido muy com
tada en los círculos judicia
especialmente entre aquéllos
siguen de cerca la marcha de
ruidoso proceso.

El juez señor Soro Barriga,
está a cargo de la tramitación
la causa, en vista del dictamen
Ministerio Público, concedió
la libertad bajo fianza a Jo
Sangtz, y fija la cuantía en 5
pesos hipotecarios.

Esta resolución del juez su
riante deberá ir en consulta a
Corte de Apelaciones, la que
berá resolver en definitiva so
su aceptación o negativa.

EL CARRETELERO DE LOS 250,000 PESOS

ES ENCONTRADO EN LA NOCHE Y SUS EXPLICACIONES COMPLETAMENTE SATISFACTORIAS

En nuestra edición de ayer dimos cuenta del denuncio hecho a la Sección de Seguridad, por un representantes de la Fábrica de Sombreros ubicada en la Avenida Italia, el que se quejaba de que un carretelero a quien había confiado dos cajones que contenían mercadería por un valor de 250,000 pesos, había desaparecido.

Según ese denuncio, el representante de la firma Girardi, había llegado hasta las bodegas de la Estación Alameda, en busca de los bultos, los que le fueron entregados en vista de los boletos respectivos.

Se buscó entonces a un carretelero para que trasladara esos cajones a la Fábrica, y se dió por terminada la gestión.

Pero como pasara el tiempo y el carretelero no llegara al lugar de su destino, se empezó a temer por la suerte de la carga, que la Fábrica los avaluaba en la bonita suma de 250,000 pesos, es decir, 125,000 cada bulto, y cuando se notó que ya era necesario hacer un reclamo, se envió al mismo empleado que fué en busca de la mercadería a la Estación Alameda, a la Sección de Seguridad, para que impusiera a esta repartición de lo que ocurría.

Aquí expuso que no había
mado el número del vehículo
otra precaución necesaria, e
ta de que el carretelero había
do recomendado por uno d
empleados superiores de la
dega.

Se iniciaron en el acto las
vestigaciones, dado la gravedad
denuncio, y a las 12 de la no
ya se había hallado a Jerón
Vargas, nombre del carrete
que se encontraba en su casa
la calle de Sama, tranquilam
entregado al sueño.

Se le interrogó sobre el par
lar, y expuso que cuando re
la mercadería, se dirigió a la
brica; pero que el caballo, ca
do con la labor del día, no qu
tirar más allá de la Plaza Ital

A fin de lograr que el an
siguiera su camino, empezó a
tigarlo; pero el guardián de p
cía de [illegible]cción allí le prohibió
diera ese maltratamiento al caba
lo amenazó con la Comisaría.

Regresó entonces Vargas
su casa, y allí tenía los bultos
ra irlos a dejar a primera
de la mañana de ayer.

Era todo lo que había ocu
y que quedó comprobado con
gestiones que se hicieron des

PROPIEDADES

EN

VENTA

HUERFANOS 1153

PRECIOS COMERCIALES

$ 450,000.—AVENIDA REPUBLICA.—Gran propiedad de renta. Produce: $ 65,000 anuales, compuesta de veinte casas elegantes y nuevas.

$ 400,000.—GRAN PROPIEDAD, en pleno centro, compuesta de dos casas independientes, construcción sólida. Tasada en más de $ 600,000. Gran deuda Banco Hipotecario. Renta superior a 40,000 pesos anuales. Muy adecuada para cualquier institución comercial.

$ 370,000.—Gran propiedad en calle Gálvez esquina, compuesta de treinta casas, construcción sólida y moderna. Gran renta.

$ 320,000.—Gran propiedad en Providencia, esquina muy bien situada. Deuda Banco Hipotecario. Renta superior a 40,000 pesos anuales.

$ 220,000.—Gran propiedad en Avenida Matucana, próxima Alameda. Renta $ 30,000. Negocio de gran oportunidad.

$ 150,000.—Carmen, cerca Delicias, gran casa habitación de un piso, muy elegante, construcción sólida.

$ 140,000.—FRANKLIN. Propiedad con frente a tres calles, próxima al Matadero. Muy adecuada para transformarla en una gran propiedad de renta.

$ 130,000.—GARCIA REYES, esquina, propiedad de un piso, construcción sólida, compuesta de tres casas y cinco almacenes. Muy buena renta. Deuda Banco Hipotecario.

$ 125,000.—AGUSTINAS. Muy central, residencia de dos pisos dependientes, construcción sólida. Primer piso: Gran hall, salón, escritorio, gran comedor con sala de baño anexa. Segundo piso: tres dormitorios, baño, W. C. Dependencias en el primer piso. Todos los pisos con parquets importado. Deuda Banco Hipotecario.

$ 120,000.—AVENIDA ESPAÑA. Gran propiedad esquina, un piso, construcción sólida. Diez habitaciones, ocho de servicios. Adecuada para dividirla en tres casas, con muy poco costo.

$ 93,000.—CARMEN. Propiedad de dos pisos dependientes, construcción sólida. Mide 13x72. Con veintinueve habitaciones. Tasada en más de cien mil pesos. Facilidades de pago.

$ 70,000.—AVENIDA MATTA. Propiedad de renta compuesta de cinco casas. Muy bien situada.

$ 65,000.—SAN DIEGO, un paso de Avenida Matta. Propiedad de dos pisos independientes. Muy buena renta. Deuda Caja Hipotecaria.

$ 55,000.—CITE en barrio alto, esquina. Superficie 900 metros cuadrados. Renta: $ 650 mensuales.

$ 50,000.—SAN FRANCISCO, un paso Avenida Matta. Casa de un piso, muy extensa. Construcción sólida. Diez habitaciones y cuatro dependencias.

[illegible].—BARRIO BELLAVISTA. Apropiada para refaccionar, construcción sólida en su mayor parte. Puede obtenerse cuatro casas [illegible] con poco costo.

$ 45,000.—CITE MUY PRODUCTIVA, en calle Herrera, compuesta de cuatro casitas a la calle y 13 departamentos interiores. Produce mensualmente $ 795.

$ 33,000.—EN BARRIO INDEPENDENCIA. Establo instalado, con nueve vacas en plena producción. Buenos galpones y casa con cinco piezas.

$ 32,000.—CALLE CUEVAS, casa de un piso, recién construída, frente de cal y ladrillo, toda pintada al óleo. Ocho habitaciones, dos patios con mosaico.

$ 26,000.—ESPERANZA, casa nueva de un piso, seis piezas fuera de baño y servicios, jardín.

Y MUCHAS OTRAS PROPIEDADES DE RESIDENCIA Y RENTA CUYAS ORDENES PUEDEN SOLICITARSE A

JOSE LUIS SILVA

HUERFANOS 1153

LINDAS JOYAS

con brillantes y de gran fantasía. Ricos relojes-pulsera a precios de verdadera ocasión, se ofrecen mientras duren las reparaciones en la

Joyería Central

AHUMADA 302, ESQUINA HUERFANOS

Véanse los precios en las vidrieras

VALE LA PENA APROVECHAR

AVISO

A las personas que deseen comprar pianos.

Que pronto llegarán los famosos Pianos Alemanes.

SCHWECHTEN

(FABRICA FUNDADA EN 1853)

En modelos verticales, 1|4 de cola y Gran Cola para Conciertos.

SCHWECHTEN

SCHWECHTEN: Es el PIANO que ha tocado de preferencia nuestro eminente pianista

CLAUDIO ARRAU

en sus Conciertos en Europa.

Como puedo comprobarlo con los Certificados del Pianista que obran en mi poder y que están a disposición de los interesados, en mi Almacén de Pianos.

CESAR RAU - Ahumada 31

Unico importador para Chile

Ha imperado la Verdad: Nuestra Venta Extraordinaria ha tenido un

EXITO ESTUPENDO

Como aún queda bastante cantidad de las mercaderías rebajadas, extenderemos por 8 días más nuestra gran venta extraordinaria en el Departamento CABALLEROS

Mencionamos algunos artículos, los cuales estan enormemente

REBAJADOS

PIJAMAS en rica franela inglesa, de mucho abrigo, perfección de primera calidad. Valían $ 45.00, ahora, cada una, a .... $	34.90
PIJAMAS de céfiro, en colores inalterables. Artículo de suma duración, cada una a .... $	29.50
CALZONCILLOS de pura lana, artículo inglés, de superior calidad, rebajados por ser saldo, el par al ínfimo precio de .... $	19.50
POLAINAS inglesas, en 5 elegantes colores, calidad insuperable. Precio de gran baratura, par .... $	19.50

Chalones

ESCOSES de pura LANA, gran variedad de colores y dibujos de alta novedad, valían $ 93.50. Ahora sólo

$ 79.50 c/u.

CALCETINES de pura lana, con flecha bordada de seda, calidad insuperable, de duración maravillosa. Precio de gran ocasión, tres pares por . $	22.50

NOTA: No vendemos más de 3 pares a cada cliente.

BUFANDAS

Inglesas de pura lana. Tejido doble; muy suaves. En bonitos y variados colores. Acabamos de recibir un enorme surtido, que venderemos en 3 grandes lotes, a precios sin competencia en la plaza.

$ 14.50, $ 10.50 y $ 6.90

CALCETINES

Inglesas, Viyella de lana. Artículo de suma duración. Saldo, el par a . . $	4.95

CALCETINES

Gruesos, escoceses de pura lana, especiales para Sport. Artículo muy abrigador y durable. Rebajados, el par a .... $	6.25

GUANTES

Tejidos de lana ingleses. Artículo muy abrigador. Por tener gran cantidad, tendremos estos bajísimos precios, $ 8.90, $ 10.90 y........ $	12.50

CAMISAS de dormir en finísima franela inglesa, en colores indelebles garantidos. Muy amplias, cada una $	24.90
CAMISAS.– Viyella inglesa marca **METROPOLE.** Artículo cómodo, de abrigo y muy durables, un saldo en los N.os 39 y 40, cada una ..... $	24.90
CAMISETAS y Calzoncillos de algodón afranelado, artículo español de muy buena calidad, saldo, la pieza . $	11.45

CAMISAS

De **PERMACOLA** inglesa, colores de gran moda, garantidos, que no destiñen, con un cuello. Rebajadas al ínfimo precio cada una de .... $	14.90

CAMISAS

De **TOBRALCO.** Género imitación popelina, en colores de alta novedad. De gran aspecto y de mucha duración, con 2 cuellos. Rebajadas a . . . $	26.90
CAMISAS en percala de alta fantasía, con dos cuellos, saldo, cada una . . $	19.50
CAMISAS en franela kake de pura lana, especiales para la época del frío, con cuello pegado y 2 carteras, cada una .... $	44.90
CORBATAS tejidas de pura seda natural, saldo. Valían $ 25.90, rebajadas al mísero precio cada una de . . . $	6.90

¡¡Llamamos su Atención!

Para su conveniencia

Sombreros de Paño

LIQUIDAREMOS TODA LA EXISTENCIA A PRECIOS INVEROSIMILES.

Un bonito **CALAÑES DE FIELTRO** en colores de alta novedad, con cinta y tafilete de primera calidad. Sombreros que valían $ 45 y 39.50. venderemos ahora cada uno a

37.50 y 32.50

RESPECTIVAMENTE

ALMACENES INGLESES

ESTADO ESQUINA DE HUERFANOS

Casilla 956 - STRUTHERS & MAC ROSTIE - Teléfono 307

CASA SAN FRANCISCO

DELICIAS 845 :-: TELEFONO INGLES 1952

¡POR APROXIMARSE NUESTRO VIAJE A EUROPA, HEMOS RESUELTO HACER UNA NUEVA REBAJA EN LOS PRECIOS DE NUESTRAS MERCADERIAS, PARA TERMINAR LO MAS PRONTO POSIBLE NUESTRA TOTAL LIQUIDACION.

TERCIOPELO de seda Chifont francés, lindos colores, ancho 1 metro, metro de $ 55 a	$ 40.00
FELPAS de seda estampadas negra y de color, ancho 1.30 metro, metro de $ 130 a	$ 80.00
FELPAS de seda negra y color, imitación nutria, metro desde	$ 80.00
ASTRAKAN de pura lana, todos colores ancho 1.50 metro, metro de de $ 60 a	$ 38.00
PIEL de Oso, lindos colores, clase muy fina, metro de $ 40 a	$ 26.00

GAMUZA de lana, ancho 1.40, metro de $ 32 a	$ 20.00
GKAMUZA de lana francesa, ancho 1.4 metro, metro de $ 40 a	$ 28.00
GAMUZA de lana, clase muy fina, met de $ 27.50 a	$ 20.00
TERCIOPELO de lana, ancho 150 mt., metro de $ 24 a	$ 16.00
MARROCAIN de lana en todos colores, ancho 1.30 metro, metro de $ 22 a	$ 15.00
GABARDINA Inglesa muy fina, ancho 1.40 metro, metro de $ 24 a	$ 16.00

EN NUESTRO DEPARTAMENTO DE SEDERIAS HEMOS REBAJADO TODOS LOS PRECIOS EN UN 40 POR CIENTO MAS BARATOS QUE ANTES.

Nuestra **SECCION PAQUETERIA** tiene el más completo surtido en: **CINTAS, ADORNOS DE FANTASIA, CHOMBAS DE LANA TEJIDAS y TRAJES PARA NIÑOS** y un gran surtido en trajes de lana para Señoras a precios sumamente rebajados. **EN MEDIAS** liquidamos varios saldos en clases muy finas de seda, hilo y algodón.

ALLEL Hnos.

SOCIEDAD NACIONAL DE PAÑOS DE TOME

Se avisa a los señores accionistas residentes en Santiago, que desde el **MARTES 20 DE MAYO**, se les pagará en las oficinas del Banco de Chile, un dividendo final de $ 10 por acción, correspondiente al ejercicio del año 1923.

En consecuencia, y en conformidad a un acuerdo tomado por la Dirección de esta Sociedad, este dividendo se pagará a los accionistas que figuraban en nuestros Registros el 25 de Enero último, fecha en que la Junta General Ordinaria de Accionistas aprobó el Balance correspondiente al año 1923.

Tomé, Mayo 15 de 1924.

Carlos Mahns,
DIRECTOR - GERENTE

FUNDOS DE RICOS SUELOS

$ 1.180.000, VALIOSO FUNDO INMEDIATO A SANTIAGO. —M.M. 350 hectáreas regadas y 800 de rulos planos, faldeos y cerros con abundante monte explotable. Muy bien tenido, de gran rentabilidad y explotado en lechería, pastería, semilleros, engordas, crianzas, carbones, leñas, etc. Valiosa plantación frutal. Regia casas eñorial con parque, agrados y edificios valiosísimos. Regias casas señorial con parque, agrados y edificios valiosísimos. **CION CERCA SANTIAGO.— 420 hectáreas** regadas con terrenos gruesos de alta calidad y abuntísimamente regados. Además extensos lomajes y cerros pastosos. Valiosas plantaciones. Casas muy cómodas con agrados modernos y toda clase edificios. Deuda Caja $ 300.000. Propiedad espléndidamente situada y acreditada por sus grandes rindes en siembras, etc.

$ 620,000 EN QUINTA.— 330 hectáreas planas regadas.— 120 entreboladas de suelos gruesos, paperos, sin piedras, ni zarza, reputados como los mejores de la Zona. 160 de faldeos y cerros para crianza. Cierros de 1.a clase. Arboleda frutal escogida. Magnífica casa con teléfono, muy acompañada, bonito parque y los mejores edificios de la región.

$ 475,000 EN RAMAL TRAIGUEN.— 1,000 hectáreas de ricos suelos descansados. 500 de vegas famosas en la Zona. Planes y faldeos de grandes rindes en cereales y chacras. Lomajes y cerros aptos para engorda y crianzas con espléndidas aguadas en Verano. 300 hectáreas terminándose de sembrar. Plantaciones frutales. Nueva y magnífica casa con alcantarillado, teléfono, etc. Grandes bodegas. Galpones, casas de inquilinos, etc., a dos leguas y equidistante de tres estaciones. Deuda $ 200.000. Es un fundo acreditado, valorizable por el cultivo y susceptible de regarse en un 50 por ciento.

ALFREDO TAGLE RODRIGUEZ

CATEDRAL 1137.— CASILLA 3132

Ferrocarriles Transandinos

ADMINISTRACION UNIFICADA

Las tarifas de Pasajeros entre Los Andes y Mendoza, y viceversa, tienen las siguientes rebajas:

VIAJES DE IDA Y REGRESO

	Porcentaje de rebaja en el Viaje de regreso	Validez del Boleto	renovable por:
Pasajero de 1.a y 2.a clase	50%	2 meses	(2 meses, pagando un recargo de 10% del importe total del viaje de ida y regreso)
Familias con minimum de cinco personas	60%	2 meses	
Turistas con minimum de veinte personas	70%	1 mes	....
Excursionistas con minimum de 80 personas, debiendo viajar exclusivamente en los trenes especiales y en las fechas y condiciones que la Empresa fijará	80%	......	....

TRENES PULLMAN

El 13 de Febrero inició sus servicios el nuevo tren Pullman que corre entre Los Andes y Mendoza y vice-versa.

Todo pasajero premunido de un boleto internacional de primera clase puede ocupar un asiento en estos trenes pagando un suplemento equivalente al 30 o|o del importe de un boleto de primera clase de Los Andes a Mendoza o vice-versa.

En los viajes de regreso, los viajeros tienen en estos trenes las mismas rebajas acordadas para los trenes ordinarios en el importe del boleto de vuelta de primera clase, pero no en el recargo de 30 o|o.

Para mayores datos, ocurrir:

LOS ANDES.—CASILLA 66
J. H. White
Administrador General

SANTIAGO—MORANDE 291
Casilla 198
Ladislao Larraín L., Agente.

EXPRESO VILLALONGA

Santiago, Agustinas 840.— Valparaíso, Blanco 939.— Los Andes

DEFUNCION

Habiendo dejado de existir nuestra querida hija y hermana

Ester Mellibovsky W.

rogamos a nuestras relaciones acompañar sus restos al Cementerio General, hoy Domingo 18, a las 10 A. M.

El cortejo partirá de su casa, Víctor Manuel 1172.

Sus padres y hermanos

DEFUNCION

Ha fallecido nuestra querida e inolvidable amiga

Juana Mendizábal Malvazzio

Rogamos a sus amigos y hermanos se sirvan acompañar sus restos al Cementerio General, hoy Domingo, a las 10.

Sus amigos: Pedro Forjes y Clotildo Fernández Vargas.

Gran Realización

SOLAMENTE POR ESTA SEMANA, REALIZAMOS A

PRECIOS MUY REBAJADOS

el bonito y recién llegado surtido de

Lámparas Eléctricas

PLAFONIER, en todos tamaños y clases, desde	$ 18.—
LAMPARAS PARA SALON, en varios estilos, desde	$ 135.—
LAMPARAS PARA ESCRITORIOS, de 3, 4 y 5 luces, desde	$ 110.—
LAMPARAS PARA COMEDOR, de 3, 4, 5, 6, 7 y 8 luces, desde	$ 95.—
FAROLES Y GLOBOS, para pasadizos y HALLS, desde	$ 65.—
LAMPARAS ARTISTICAS, bonito surtido, desde	$ 110.—
BONITAS FIGURAS de Campanillas Eléctricas, desde	$ 18.—
CENICEROS CON TIMBRES, en bonitos estilos, desde	$ 58.—
TULIPAS ELECTRICAS, desde	$ 2.10
ESTUFAS ELECTRICAS, 15 modelos diferentes, desde	$ 80.—

ARTICULOS SANITARIOS

Recién llegados, ofrecemos a Precios Convenientes

BAÑOS Enlozados Splendid, de 5 1|2' y 6'.
BIDET de loza inglesa, de 2 y 4 llaves.
LAVATORIOS de pedestal, rectangulares y ovalados.
LAVATORIOS de pared, en todos tamaños y clases.
WATER CLOSSET silenciosos, tanque loza.
WATER CLOSSET Blancos y Amarillos, completos.
LLUVIAS niqueladas de 1, 2 y 4 llaves.
CALENTADORES A PRESION, **LE MODERN, VESUBIUS, HUMPHREY, RAPID,**
Y el insuperable Calentador "LE BAYARD".
REALIZAMOS un buen surtido de **ESTUFAS SALAMANDRAS**, en FIERRO y ESMALTADAS, a CARBON y LEÑA.
PAÑERAS, ESPONJERAS, JABONERAS, REPISAS, **PAPEL POTABLE ($ 0.70 rollo)**, etc., etc.

DIAZ HERMANOS -- Estado 121

BARRACA Y FABRICA "LA REPUBLICA"

DOMEYKO 2354, ENTRE AVENIDA ESPAÑA Y REPUBLICA

Ofrecen:
ROBLE PARA CONSTRUCCIONES, todas dimensiones.
FABRICACION DE PUERTAS, ventanas, zócalos y galerías.
LINGUE SECO de 4 años, en 4x10, 3x10, 2x10 y 1x10.
MUEBLISTAS: LINGUE, RAULI y LAUREL, muy seco.

LISTONES MACHIHEMBRADOS para piso y cielo.
TORNEOS, RECORTES, MOLDURAS.
PINO ARAUCARIA, todas dimensiones.

DESPACHOS A PROVINCIAS POR CARROS Y AL DETALLE

DESVIO ESCOBEDO
CARROS PROPIOS

CASILLA 3081

TELEFONO 182, PARQUE
Comunidad M. ESCOBEDO M.

Redacción y Administración
de la página
"VIDA ITALIANA"
Instituto de Propaganda Italiana en Chile
Oficinas de "La Gazzetta Degli Italiani"
CASILLA 3930 — SANTIAGO

VIDA ITALIANA

UNA ENTREVISTA CON S. E. FORTUNATO CASTOLDI, MINISTRO DE ITALIA EN CHILE

Miéntras entre todos los italianos de Chile coordinan las actividades inspiradas por la próxima llegada de la "Real Nave Italia", nos hemos creído en el deber de entrevistar al distinguido hombre que representa, en esta República ,el patrio Gobierno.

El Comendador Fortunato Castoldi, persona de cultura no común, y de modales exquisitos, que en tan corto plazo, ha sabido conquistarse grandes y generales simpatías, nos ha recibido con su trato señorial y sencillamente elegante, agradeciéndonos el saludo que le hemos llevado a nombre de la página "Vida Italiana", de "La Nación".

Hemos pedido al Comendador Castoldi algunas noticias acerca de los preparativos que aquí se hacen para la próxima llegada del crucero "Italia", y él nos ha contestado lo siguiente:

Mis últimos viajes al Sur de Chile y Valparaíso, han tenido por principal objeto coordinar las iniciativas y dar instrucciones uniformes. He llegado hasta Puerto Montt visitando todas las principales localidades para dar conferencias y tomar acuerdos. Con tal fin me he detenido en Concepción, Talcahuano, Temuco, Valdivia, Talca, Constitución y Curicó; quedando establecido, que tanto en ésta, como en las ciudades de menor importancia, deberán formarse comitées que procederán de acuerdo con el de Concepción, para que quede asegurada ahí la concurrencia de toda las visitas de aquellas zonas. Así quedará aliviando Valparaíso, y asegurado un importante concurso de personas, al Puerto de Talcahuano, el primero de Chile donde la "Nave Exposición" será oficialmente recibida. Iré allá yo mismo acompañado por una delegación mixta de Valparaíso y de Santiago, para dar la bienvenida a S. E. Giurati.

Los Comitées de Santiago y de Valparaíso, han sido definitivamente formados en estos últimos días. Los componen personalidades de las dos colonias, y aún siendo autónomos, han sido constituídos en forma de poderlos unificar reuniendo las varias comisiones.

La Cámara de Comercio de Valparaíso, desde hace bastante tiempo, está preparando una interesante publicación, con noticias sobre las varias actividades italianas en Chile, habiendo asignado a sí misma, un importante y delicado trábajo de organización, que oportunamente será dado a conocer, cuando la "Nave" esté en aguas chilenas.

'Una especial iniciativa ha nacido, para acuñar tres grandes medallas de oro, destinadas a S. M. el Rey, a S. E. Mussolini y al Príncipe de Monte Nevoso, Gabriel D'Annunzio. Estas medallas serán remitidas a Italia con otros tantos albums, suscritos por todos los italianos de Chile.

En cuanto a los festejos, aún existiendo el deseo de no aumentar demasiado las fiestas,, habrá genialísimas iniciativas, que seguramente constituirán verdaderas sorpresas.

Es tanto y tan espontáneamente sincero el entusiasmo para recibir la "Nave" que ese mismo júbilo constituirá la mejor atmósfera para asegurar el éxito por todos deseado.

L. R. S.

EL HIMNO DE LA NAVE "ITALIA"

El maestro De Petris de Concepción ha compuehto un precioso himno a la nave "Italia" cual saludo de bienvenida a la Crociera.

El himno publicado en el número extraordinario de la "Gazzetta" degli Italiani" será cantado por coros de señoras y señoritas de Talcahuano y Concepción, acompañadas de la banda de Concepción.

Durante la ejecución del himno serán distribuídas gratuitamente millares de copias al público que acudirá al muelle de Talcahuano.

LA COLECTIVIDAD ESPAÑOLA

La colectividad española de Santiago ha demostrado su entusiasmo por la misión de la Nave "Italia" en la América Latina, y ha adherido a nuestras manifestaciones, renovando una vez más los sentimientos de simpatía que enlazan los dos países hermanos.

LOS TRENES ESPECIALES

El cav. Arnaldo Falabella, presidente de la Comisión Finanziaria al cual ha sido confiado el encargo de activar trenes cuotidianos de Santiago, a Valparaíso, nos comunica que ya los trámites han sido concluídos y que todos los connacionales y chilenos que desean visitar la nave "Italia" podrán el 1.o de Junio inscribirse a la sede del Comité y en las otras localidades que a tiempo oportuno serán comunicadas.

LOS MANIFIESTOS RECLAM DE LA CROCIERA

Ya están listos los manifiestos tricolores anunciadores de la llegada de la Crociera en el Pacífico.

Se pone en conocimiento de los Comitées de la costa que deseen proveerse, de pedirlos al señor Luis Roatti, Comisión Estampa, calle Agustinas 1352, Santiago.

ADHESIONES Y COLABORACIONES

La Sociedad Nacional de Bellas Artes ha escrito al Ministro de Italia com. Castoldi, para ponerse en comunicación con la Comisión de Arte y Cultura Pro Crucero, y ofrecer su colaboración en los preparativos para el recibimiento de los representantes de Italia artística y espiritual. El Ministro de Italia ha informado al comité y ha contestado al Presidente de la Sociedad Nacional, agradeciendo el acto amable que además de tener un alto concepto de compañerismo será ciertamente de ventaja por el buen éxito de los preparativos que se están haciendo.

LA BANDA DE LA R. NAVE "ITALIA" VENDRA A SANTIAGO

Dado el vivo interés de la colectividad italiana de Santiago, de escuchar la música de la Nave "Italia" han sido hechas varias gestiones a Buenos Aires, para conseguir que junto al Hon. Giuriati que llegará a Santiago directamente a Talcahuano, venga también la música de la marina de Spezia.

Las gestiones quedaron en buen punto y se cree que serán coronadas con óptimos resultados.

EL GRAN CONCIERTO SINFONICO AL MUNICIPAL DE SANTIAGO

Al cuidado de los célebres músicos italianos que llegarán con la nave "Italia", el comité de festejos ha sido organizado un gran concierto sinfónico de música exclusivamente italiana que asumirá una especial importancia y por lo que parece en tal circunstancia, también la Sociedad Científica de Chile hará solemnemente la conmemoración de Pastene y Rondizzoni.

PRIMERAS DELIBERACIONES DEL COMITE DE LA INDUSTRIA

Para facilitar la intervención de los industriales de Santiago a visitar la nave "Italia", el comité ha deliberado de facilitar pasajes gratuítos con entradas permanentes a la Exposición,a aquellas personas que tengan interés de conocer los productos de la nave "Italia".

Los viajes y las entradas serán también facilitadas en homenaje a los periodistas chilenos, y a las personalidades del mundo artístico, cultural y literario de Santiago.

LA CAMARA INDUSTRIAL DE CHILE

Ha manifestado al Ministro de Italia el deseo de ponerse en comunicación con las varias comisiones del comité pro crucero, para interesar al mundo comercial e industrial de Chile, al buen éxito de la Exposición con oportunas publicacioneh para hacerse en el folleto de la misma Cámara "La Industria Nacional".

EL COMITE EJECUTIVO "PROVINCIA DE COQUIMBO"

En Valparaíso ha escrito al Ministro de Italia para hacerle conocer el deseo de que la nave "Italia" haga escala en el puerto de Coquimbo. El Ministro de Italia ha contestado que la ruta de la Real Nave ha sido trazada antes de su salida de la Spezia, y por lo tanto, en consecuencia, es muy difícil que el pedido puede ser atendido; sin embargo, este deseo será llevado en conocimiento de S. E. el Embajador señor Giurati.

LA EMBAJADA DE ARTE ITALIANO

Como es de conocimiento público, a mediados del mes próximo, llegará a Valparaíso la misión enviada por el Gobierno italiano, a bordo de la real nave "Italia", compuesta por las personalidades más eminentes de la nación indicada.

Mussolini, consciente de los valores artísticos de la auroral y joven América, envía una de las más grandes figuras del Arte de Italia contemporánea para testimoniar que ella sabe reconocer la hospitalidad que la América dispensa a sus connacionales, y ha querido coronar este reconocimiento con el envío de una Embajada de arte, presidida por dos de sus más grandes figuras espirituales, los eminentes artistas Sartorio y Bistolfi.

Con gran entusiasmo los artistas nacionales se han adherido al homenaje que se prepara en honor de los artistas mencionados, obteniendo así una demostración más del verdadero afecto que se siente en Chile por los intelectuales italianos.

La Sociedad Nacional de Bellas Artes, de que tengo el honor de ser miembro, en una gentil nota enviada al Ministro de Italia, deja constancia de que adhiere a este movimiento de simpatía, en la siguiente forma:

Santiago de Chile, Mayo 12 de 1924.

Excmo. señor Fortunato Castoldi, Ministro plenipotenciario de su Majestad el Rey de Italia, en Chile.— Presente.

Excmo. señor:

En sesión de 10 del actual, los miembros de la Sociedad Nacional de Bellas Artes de Chile, entusiastas admiradores de la amplia y tradicional grandeza del arte italiano en todas sus manifestaciones, acordaron, por nuestro intermedio, poner en conocimiento del Excmo. señor Ministro, que adhieren a las fiestas que el distinguido consocio, señor Franco Paoloantonio, prepara en honor de los embajadores de la cultura artística que viajan a bordo de la Real Nave "Italia", de próximo arribo a nuestro país.

Nos será grato a este respecto, Excmo señor Ministro, se digne ponernos en contacto con la comisión pertinente, a fin de coadyuvar con nuestro modesto concurso a esos festejos que tienen relación, por otra parte con los propósitos de vinculación artísticas que persigue la institución que representamos.

Con sentimientos de la más distinguida consideración,, nos repetimos de U. S.— (Firmado) **Pedro Reszka, Fdo. Oscar García Herquiñigo y Carlos Sagredo**, Secretarios.

El eminente artista Arístides Sartorio dió a conocer su exquisita atención enviando el siguiente telegrama al Presidente de la Sociedad Nacional de Bellas Artes de Chile:

"Reszka. Presidente Societá Nazionale di Belle Arte di Cile. Santiago. A Colleghi latini del Cile salve. Una E l'Arte generoso retaggio della latinita.

E l'Avvenire e grande. Sartorio".

Este atento telegrama fué contestado en la siguiente forma por la Sociedad Nacional de Bellas Artes:

"Señores Sartorio y Bistolfi, a bordo nave "Italia", Buenos Aires. Impuestos amable saludo enviado a artistas chilenos, Sociedad Nacional de Bellas Artes, Chile, apresúrase contestar cordial y efusivamente saludo a los eminentes embajadores del grande y tradicional Arte Italiano.—**Reszka, Presidente.— García y Sagredo, Secretarios".**— (Fdo.) **Franco Paoloantonio.**

EL ACERCAMIENTO ITALO-CHILENO

El foot-ball unirá, en memorable contienda, a hijos de ambas naciones el Miércoles próximo

DON DOMINGO BARBAGLIA
pundonoroso presidente del Audax Club Sportivo Italiano

La Colonia italiana residente, entre las diversas manifestaciones de acercamiento que desarrolla día a día entre los nobeles hijos de Chile, se hace notar una que pone en relieve su alma generosa y de sana amistad.

En efecto, una de las colectividades de la capital, el Audax Club Sportivo Italiano, vive y alterna en franca camaradería con los deportistas del país, y su amistad nunca puesta en dudas, ha encontrado el más noble y espontáneo afecto de reciprocidad.

Cumpliendo este club con sus ideales, trata, en toda oportunidad, de mantener inalterable este afecto y para lo cual busca el modo de llevarlo a la práctica continuamente.

Con este motivo, el próximo Miércoles, recibirá como huéspedes de honor en su hogar social a una delegación deportiva de Valparaíso que viene a medir sus fuerzas en caballerosa lid con sus amigos italianos en un lance de foot-ball por la competencia de una copa puesta en lucha por el Audax Italiano, como un símbolo de confraternidad entre los hijos de ambas naciones, más que como un trofeo de batalla.

La cancha ex-Independencia N.o 1, situada en la calle General Saavedra al oriente de la Av. Independencia y a dos cuadras antes de llegar a la Plaza Chacabuco, será el escenario de esta interesante contienda donde alternarán en amigable consorcio italianos y chilenos tras un ideal de mutuo acercamiento moral y espiritual.

Tanto las familias y admiradores de los hijos de la bella Italia como los miles de jóvenes y viejos aficionados al foot-ball científico, tendrán, en esta reunión, un motivo más para corroborar nuestras anteriores apreciaciones.

¿LOS JUEGOS DE ARTIFICIO TAMBIEN A SANTIAGO?

Un grupo de connacionales se hizo promotor de una propuesta que nos parece aceptable de parte del Comité: Se quiere que en los días que permanecerá el Hon. Giuriati, se haga también en Santiago un espectáculo pirotécnico, con fuegos de artificio que lleva la Nave "Italia".

Fábrica de Alhajas
ESPECIALIDAD EN TRABAJOS EN ORO Y PLATINO
ALFONSO MOLINA
AGUSTINAS ESQUINA SAN ANTONIO

Passaacqua y Cía.
Importadores y Exportadores
FRUTOS DEL PAIS
SANTIAGO: Bodegas: Exposición 130. Tel. 182, Estación. Oficinas: Huérfanos 1130. — Teléfono 2856
VALPARAISO: Blanco esquina Serrano

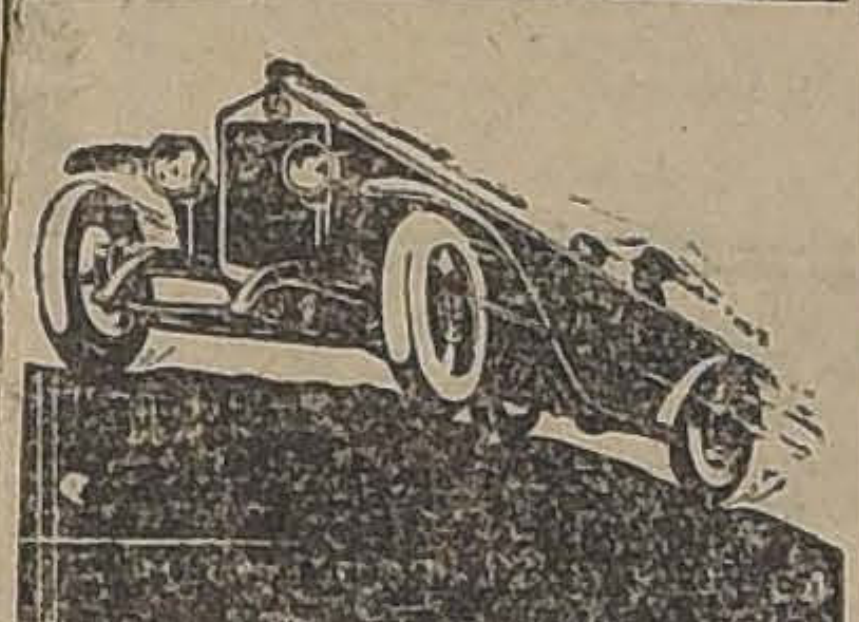

ALFA-ROMEO
R.L. 6 CILINDRI
S.A.I. ING. NICOLA ROMEO & C. MILANO
Representante general para Chile:
INGENIERO
NICOLO ALMANZA
CASILLA 2879 — SANTIAGO

SOCIEDAD CHILENA PRODUCTORES
DE FRUTAS
Luis Buscaroli
Sucesor
Exportación Frutas y Frutos del País
SANTIAGO

Garage y Talleres
Sirio Calterelli
ERASMO ESCALA 2105
SANTIAGO

RESTAURANT — BOHEME
SAN ANTONIO 52
DE
José Caltani S.
Almuerzo o comida, 4 platos y postre, café, 1|2 vino, VALE $ 2.00
Comodidad para 250 personas

FUNDICION BARBAGLIA
DE
Simonetti y Fossatti
SANTA ROSA 329. SAN ANTONIO 36. TELEFONO 1991. CASILLA 3412
Lámparas de todos estilos. Instalaciones para vidrieras, pasamanos, rejas y toda clase de artículos de broncería.

Francisco Allera
Calle Siglo XX, N.o 146
SANTIAGO
FABRICA NACIONAL DE PIEDRAS ARTIFICIALES
Construcciones en general y trabajos de cemento armado.

GRAN SASTRERIA
A. y R. Falabella
AHUMADA 70
La casa más surtida, acreditada y conveniente en Chile.

"PIDA VINO BENITEZ"

LUNES CLASICO
HAY PRECIOS MUY REBAJADOS EN:

CORBATAS

Forma Nelson . . . $	0.95
Forma Nelson, listadas. . . . . . $	1.90
Tejidas de seda. . $	2.90
Nelson de seda. . $	4.80
Nelson, seda, la moda. . . . . . . $	6.90
Nelson, seda fina. . $	12.00

CALCETINES

Alemanes, flecha bordada. . . . . . $	2.90
Hilo de Escocia . . $	4.80

MEDIAS

Hilo mercerizado. . $	3.90
Hilo muy fino, alemanas. . . . . . $	4.90
Hilo muy fino, con flecha. . . . . $	6.50
Seda, con costura. . $	4.80

La Reina de las Medias
— AHUMADA 360 —

QUESOS PARMESANOS
LEGITIMOS
callampas secas de clase fina, aceite fino de Oliva, extracto de tomates concentrado de Parma y Piacenza, máquinas grandes y chicas para dulces y salsas y otros artículos de exclusividad italiana,
IMPORTA
JOSE CEREGHINO
SANTO DOMINGO 596
Teléfono 3998
VENTAS AL POR MAYOR

Felpas de pura seda para Abrigos

FELPAS en varios estilos alta novedad, ancho 130 centímetros, su valor $ 160.00 el metro, sólo a $	95.80
FELPAS de lana, muy finas, ancho 130 centímetros, el metro, a ...	49.90
PELOTINA, lindos colores, ancho 130 centímetros, el metro, a ...	45.00
ASTRAKANES finos, ancho 150 centímetros, el metro, ...	38.00

CASA LLANEZA. — SAN DIEGO 396.
FRENTE AL CONSERVATORIO NACIONAL DE MUSICA
M—18

ESTA ES LA MARCA
DEL MEJOR ACEITE DE OLIVA
QUE SE PRODUCE

PIDALO EN TODOS LOS ALMACENES
DELPINO Y URZUA
IMPORTADORES

EL CINZANO
VERMOUTH
LEJITIMO ELABORADO EN LA NUEVA FABRICA DE SANTIAGO DE LA
SOC. VINICOLA F. CINZANO & Cº L TDA.
CON VINOS CHILENOS E INFUSIONES PREPARADAS EN EL ESTABLECIMIENTO DE TORINO SE DISTINGUE ADEMAS QUE POR LA SUPERIOR CALIDAD TAMBIEN POR LA FAJA DE IMPUESTO ESPECIAL Y SU ETIQUETA CONFORME A LA REPRODUCCION AL LADO.

LABORATORIO STHENOGEN
PRODUCTOS FARMACEUTICOS ESPECIALIZADOS.
Nicolás Galasso C.
SANTIAGO

Fábrica Nacional de Sombreros
EMILIO CINTOLESI y Cía.
Establecimiento y Oficina Central Población Villa Sana
CAPITAL: $ 5.000,000
PRODUCCION ANUAL: 50,000 DOCENAS
Casilla Correo 1271
Telégrafo: "Cintolesi"
SANTIAGO

Eugenio Brusadelli
SANTIAGO
FABRICA DE TEJIDOS DE PUNTO
Calle Rosas N.o 3102,
Calle Mapocho N.o 3138
ADMINISTRACION Y OFICINA DE VENTAS:
Calle Las Rosas N.o 3102
Tel. Ing. 22, Yungay. Correo: Casilla N.o 1973
DIRECCION TELEGRAFICA: BRUSAGENIO

MAESTRANZA
— Y —
FUNDICION ARTISTICA
Carlos Mina
ERASMO ESCALA 3096
CASILLA 2241 — SANTIAGO

VIDRIERIA ITALIANA
DELL'ORTO & CIA.
Estado 149. Teléfono 1160.
Casilla 358. Santiago
Venta y colocación de vidrios de todas clases.
Se atienden pedidos de provincias. Importación directa.
CASA FUNDADA EL AÑO 1875

FABRICA NACIONAL DE SOMBREROS
"LA VICTORIA"
PUENTE 689 — SANTIAGO
Constantemente novedades para cada estación.
Inmenso surtido para caballeros, señoras y niños.
Se recibe toda clase de composturas.
PRECIOS MODICOS

"GARAGE RAPID"
ERASMO ESCALA 3107
TELEFONO INGLES 1453
Vitali y Cía.
STOCK PERMANENTE DE TODAS CLASES DE ACCESORIOS Y REPUESTOS
Compra y Venta de Automóviles

Fábrica de Fideos
LA VENCEDORA
ESPECIALIDAD EN FIDEOS EN LA CAJA
Sebastian Berghero
Teléfono Inglés 1445
Calle GRAJALES N.o 2060

BOZZALLA & FALABELLA
Ventas por mayor de Casimires y Artículos para Sastrerías.
Representaciones de firmas extranjeras.
COMPAÑIA 1313
Santiago de Chile

SOCIEDAD CONSTRUCTORA
F. CORTE Y CIA.
CONSTRUCCIONES DE FERROCARRILES Y OBRAS PUBLICAS
CASILLA N.o 71 — FREIRE
AVENIDA ESPAÑA 701 — SANTIAGO
TELEFONO 281 — PARQUE

SOCIEDAD ANONIMA
Funicular San Cristóbal
CAPITAL SOCIAL: $ 1.200,000
(Dividido en 60,000 acciones a $ 20 cada una)

EL AUTO DE FAMA MUNDIAL
UNICOS REPRESENTANTES PARA CHILE
FIAT
REISER, PETITBON & Co.
SANTIAGO — VALPARAISO

CONFITERIA Y PASTELERIA
"PALERMO"
COMPAÑIA 1014,
Esquina Plaza de Armas
Servicio especial para encomiendas. Bautizos, banquetes, panettone a la Milanesa. Especialidad de la casa.

A LOS COMERCIANTES Y DUEÑOS DE

AUTOMOVILES "FORD"

SOLO POR 15 DIAS

Ofrecemos una Gran Realización de Repuestos Legítimos para

"FORD"

FUERTES DESCUENTOS -:- PAGOS ESTRICTAMENTE AL CONTADO

LA MERCADERIA ES PUESTA EN EL LOCAL DE VENTAS

BANDERA N.o 897, ESQUINA SAMA

Acuda hoy mismo y aproveche esta única oportunidad para surtir su Almacén o para equipar su carro. Entre los repuestos a liquidarse hay: Tapabarros, zócalos, Faroles eléctricos y de parafina, bugías, campos magnéticos, balatas, tapices, resortes, parabrisas, capotas, volantes de dirección, ejes traseros, ejes de mundo, ruedas sueltas traseras y delanteras, mazas para íd., coronas, piñones, etc., etc.

No olvide

BANDERA 897

BOCK DE BARRIL

La Mejor Cerveza de Invierno

Se expenderá al público en todos los bares y Restaurants de Santiago, desde el

1.° DE JUNIO

Cía. Cervecerías Unidas

Sociedad Anónima Chilena

DOCUMENTOS PARLAMENTARIOS

(Discurso del H. Senador señor Opazo, pronunciado en la sesión de anteayer del H. Senado)

El señor OPAZO.—Yo lamento, y de seguro que conmigo mis honorables colegas, la enfermedad del señor Senador por Valdivia, porque en la última sesión lo escuchamos con verdadero agrado.

Su discurso se compuso de dos partes bien diversas, ambas de mucha elocuencia.

La más larga de ellas, la primera, tiene poca relación con el punto en debate.

El honorable Senador se ocupó de estudiar lo relativo a la manera de hacer la calificación de los poderes en Inglaterra, con algunas ligeras referencias a la verificación de los mismos, como se dice en Francia. Junto con hacer este estudio, extendió sus observaciones a las causas que motivaron las reformas electorales inglesas.

Hubo épocas de gran corrupción electoral en Inglaterra, hubo otras de gran corrupción política; y del conjunto de una y otra causa vino, por último, la reforma de las leyes inglesas, según las cuales los Comunes renunciaron a una parte de sus atribuciones, las más indiscutibles, entregando el conocimiento de la calificación de los poderes a los Tribunales de Justicia.

Las observaciones del honorable Senador de Valdivia tienen en ciertos respectos una importancia capital en este debate, porque la calificación de las elecciones es una manera de hacer justicia.

En buenas cuentas y recta doctrina, la calificación de los poderes debiera estar entregada a los Tribunales de Justicia; pero hay razones poderosas que impiden, que han impedido siempre, y que acaso impedirán en lo futuro, entregar a la justicia ordinaria la calificación de los poderes de los miembros que forman los Cuerpos Legislativos. Esas razones miran a la independencia de esos cuerpos, a su soberanía.

Las mismas reformas inglesas no son universalmente celebradas; por ejemplo, en la última edición del texto constitucional de Esmein se hacen tres observaciones, bastante características, sobre el particular.

Se cita primeramente una opinión del "Daily News" de Londres que dice: "Disraeli no era un gobernante. La única reforma que le pertenece efectivamente es la que entrega a los jueces el conocimiento de las elecciones disputadas (election petitions) de la Cámara de los Comunes, y la experiencia demuestra que su utilidad es muy dudosa".

Luego cita a Lowe, autor de una obra sobre el gobierno de Inglaterra, en la cual explican las reservas con que la justicia juzga los gastos exagerados y corruptores de los candidatos; de donde puede concluirse, sobre todo recordando el gran derroche de dinero que hicieron los partidos, incluso el laborista, en las elecciones recién pasadas, que tales reformas son prácticamente inútiles, tal como si no existiera la ley.

Por último, el mismo Esmein recuerda un caso bastante elocuente, que no he de olvidar aquí. Dice que en 1911 el juez, Ridley, de Exter, falló una reclamación electoral declarando que el triunfo correspondía al candidato que obtuvo la minoría, contrariando las reglas usuales. Como el candidato derrotado por semejante fallo pronunciara un discurso, lamentando que no se acabara de una vez por todas con los jueces injustos, el propio Ridley, que también iba en el tren desde el cual hablaba el orador, lo amonestó con severidad.

Refiere "Le Temps" de 13 de Abril de 1911 que el juez era un ex-diputado de Yortumberland y que entre otras cosas anunció que los Comunes tendrían muy en cuenta semejantes sucesos. No se necesita ponderar los comentarios periodísticos a que se presta un ex-diputado convertido en juez, cuya fortuna depende de la mayoría de una Cámara legislativa.

De manera que las excelencias del sistema que preconizaba el señor Senador de Valdivia no son tan universalmente reconocidas como lo ha manifestado aquí, puesto que han merecido no poca oposición en la misma Inglaterra.

En Chile ese sistema sería la negación del derecho de sufragio; porque para que semejante reforma pueda existir, lo más esencial es que se haya alcanzado el progreso de la libertad política, como en Inglaterra; que el Gobierno no piense ya en la intervención electoral; que sea absurdo e imposible imaginar que el Rey de Inglaterra haga las piruetas electorales que hemos visto hacer en Chile al Presidente de la República en las últimas elecciones; porque si tal cosa ocurriere en Inglaterra, creo que se levantarían hasta los adoquines de la calle para reducirlo de nuevo al respeto de la ley. Nosotros hemos visto intervenir directa y personalmente al Presidente de la República, sin que el H. Senador de Valdivia se haya escandalizado.

Frente a un Presidente de la República que interviene y que tiene gran participación en el nombramiento de los jueces, no cabe sufragio libre. Calcule el H. Senado lo que ocurriría si jueces nombrados por un Gobierno personalista calificaran los poderes de los congresales.

Y, por otra parte, ¿a qué vienen las observaciones del H. Senador de Valdivia, que, como digo, en lo que se refieren a la corrupción electoral, yo las acepto en mucha parte? ¿Con el propósito de llamarnos al cumplimiento de la ley? ¿Con ánimo de incitarnos a sancionar los enormes fraudes cometidos en la provincia de Ñuble?

¡No, señor Presidente!

A mí me parece que el término del discurso del honorable Senador de Valdivia, según lo que alcanzó a expresar en su segunda parte, habría de ser que el Honorable Senado se negara a sus deberes y renunciase a calificar la elección extraordinaria de Ñuble, por temor a las represalias de los vencedores del 2 de Marzo último.

¡La tesis me parece a mí exhorbitante!

Si algún rastro queda de los discursos políticos que tuve el honor de pronunciar en esta Cámara en 1923, a nadie le escandalizará que yo diga que he estado de acuerdo en el fondo con la primera parte del discurso del honorable señor Yáñez.

He dicho y sostenido que el fundamento de todas las libertades descansa en el cumplimiento de la ley. He dicho que si los funcionarios públicos no cumplen la ley, no hay ni puede haber libertad política en ningún país. El no cumplimiento de la ley y de sus deberes por parte de esos funcionarios es la negación completa de toda libertad.

Si hemos visto al Presidente de la República faltar a la Ley, como en el caso de la elección extraordinaria de Ñuble, cuando se negó a fijar día para hacerlas, sin fundamento de ningún género, sólo como un acto de intervención electoral; si sabemos que el candidato a esa elección era el señor Subrecaseaux, el propio Ministro de Hacienda del señor Alessandri, no me explico, a la verdad, cómo el honorable Senador de Valdivia no alzal su voz para protestar de la intervención personal y directa del Jefe del Estado, para pedir que se anulara la elección de Ñuble sin más causa, porque ella sola bastaba para declararla total y absolutamente nula.

No es posible que haya una elección válida, una elección libre, manchada así, en tal forma, por la intervención personal y directa del Supremo Magistrado. Si a esto se añade, en seguida, los fraudes cometidos en la preparación de la elección como la usurpación de mayores contribuyentes que pertenecían a la Unión Nacional, realizada por intermedio de la autoridad administrativa, el reemplazo de los empleados públicos por agentes electorales colocados ex-profeso para el día de la elección, la intervención de la fuerza pública, y por último, los fraudes de que hemos tenido conocimiento con la lectura de los antecedentes de esa elección, su nulidad general es necesaria, sin que nadie pueda evitarla.

Así lo considero yo.

Y bien, decía el honorable Senador por Valdivia: Yo estoy cansado de ver que en estos debates domina, de una parte, la acusación; y de la otra, el interés. Y agregaba: acusadores e interesados es lo único que hay en los debates sobre calificaciones electorales.

No soy tan pesimista como el honorable Senador de Valdivia, no obstante que deseo suponer verdadero lo que Su Señoría dice.

Pues bien, ¿qué es lo que quiere? Pretende que los acusadores actuales no sean los que fallen la calificación de la elección extraordinaria de Ñuble. ¿Y cuál es la consecuencia de esta renuncia que haría el Senado? Que los interesados que se incorporarán a la Cámara el 1.o de Junio próximo, sean los que resuelvan.

No hay otra conclusión del raciocinio hecho por el Honorable Senador de Valdivia.

La síntesis última de todo el discurso pronunciado por el Honorable Senador por Valdivia, de su elocuentísimo discurso, no es más que ésta: el Senado no debe calificar la elección extraordinaria de Ñuble antes del 1.o de Junio, porque hoy hay Senadores que tal vez no harán justicia.

¿La harán acaso los Senadores posteriores al 1.o de Junio? ¿El señor Senador por Valdivia sale garante de esa justicia?

De todas las observaciones formuladas por el Honorable Senador por Valdivia, se desprendería una conclusión muy sencilla: nos pide que olvidemos nuestros deberes actuales, con la esperanza de una justicia futura que por lo menos nos libertará de represalias. Fuera de esto, las otras razones de conveniencia, oportunismo y conocimiento de realidad política.

¿Acaso no hay el temor de que los Senadores que entren en funciones el 1.o de Junio próximo se nieguen a respetar la calificación que ahora hagamos?

Con gran misterio leyó el Honorable Senador la disposición constitucional que señala las facultades de la Cámara de Senadores y de la Cámara de Diputados, para la calificación de sus miembros, advirtiéndonos que esas facultades se componen de dos partes diversas: las relativas a la calificación y las relativas al fallo de las reclamaciones que se hagan en contra de una elección.

Es muy sensible que Su Señoría no nos haya explicado los fundamentos de esa división; es muy sensible que no nos haya dicho qué fines se persiguen con la calificación y cuáles otros con el fallo de las reclamaciones de nulidad que se interponen en contra de una elección.

Las Cámaras Legislativas, en todos los países del mundo, son soberanas en lo relativo a la calificación de sus miembros. Es lo que constituye su independencia y soberanía. Esta calificación comprende, naturalmente, el fallo de las reclamaciones interpuestas en contra de una elección determinada.

La ley constitucional francesa, de 16 de Julio de 1876, en su artículo 7.o, expresa todo lo que hay que entender en nuestra Constitución Política, y todo lo que hay que entender en cualquier Cámara legislativa, no sólo en Chile sino en el mundo entero. Dice esa ley:

"Cada una de las Cámaras será juez de la elegibilidad de sus miembros y de la regularidad con que fueron elegidos".

No dice, tampoco, nuestra Constitución una palabra más: cada una de nuestras Cámaras será juez de la elegibilidad de sus miembros y de la regularidad con que fueron elegidos. Calificar sus miembros es resolver sobre las reclamaciones en contra de una elección.

En esto estriba todo lo que hay en materia de calificaciones; por consiguiente, cuando nuestra Constitución habla de calificar y juzgar sobre las reclamaciones, entiendo yo que emplea una frase que bien puede suprimirse, que bien puede no existir, porque si simplemente hubiera dicho "calificar las elecciones de sus miembros", se entendería que tendrían las Cámaras la facultad de juzgar las reclamaciones; el juzgamiento de ellas importa la calificación.

Y de esta manera entendían y siguen entendiendo las cosas los ingleses; ellos, por ejemplo, no se pronuncian sobre las calificaciones de los Diputados no reclamados, pero si hay reclamaciones entonces sí que califican y juzgan.

El origen etimológico de la palabra "calificar" que usamos nosotros o de la palabra verificar que se usa en otras partes, confirma plenamente mi interpretación. Calificar, según el Diccionario de la Academia Española, deriva del latín qualitas (cualidad) y facere (hacer); y si bien otras autoridades lexicográficas opinan que deriva de qualis (cual) y facere (hacer), la diferencia no es de importancia, porque qualis significa género, naturaleza, propiedad (nomine dicere-nomen ponere). De la misma suerte verificar, que deriva de verus (verdadero) y facere (hacer), esto es, comprobar la verdad de una cosa, y tratándose de elecciones, establecer su legalidad. De todo esto resulta clarísima la definición de "calificar" que da la Academia Española, diciendo que es "la apreciación o determinación de las calidades o circunstancias de una persona o cosa".

Calificar la elección de un Diputado o Senador es entonces apreciar y determinar las calidades del elegido y las circunstancias de su elección. Esta facultad absoluta corresponde a la Cámara en el caso en debate; sólo ella puede calificar con justicia a los candidatos que se presentan y considerar los reclamos que se hayan hecho en su contra. De aquí se sigue otra conclusión que también es conveniente recordar, a saber, que la calificación es una facultad judicial de carácter contencioso, que esta facultad de juzgar pertenece únicamente al Senado respecto de todos y cada uno de sus miembros y que, por consiguiente, al calificar la elección de Ñuble, aprobando los poderes del señor Serrano o dándolos al señor Barros Errázuriz, dictará una resolución de carácter jurídico inamovible contra la cual no puede haber reclamación alguna, de ningún género, porque no puede haber tribunal alguno que pueda rever lo fallado. Cuando la Cámara de Diputados o la Cámara de Senadores califican a uno de sus miembros, ese Diputado o Senador pasa a formar parte desde ese mismo momento de la Cámara de Diputados o del Senado y no hay Cámara alguna que pueda anular o casar la resolución tomada. Resuelta la calificación de un miembro del Parlamento no hay Cuerpo Legislativo del mundo que pueda deshacer lo obrado, porque esa resolución tomada es definitiva. El día en que cualquiera de estas resoluciones pudiera ser revista por cualquiera otra autoridad, ese día desaparecería la Constitución, desaparecerían, además, el Senado y a Cámara de Diputados. Si los Senadores que funcionarán desde el 1.o de Junio adelante, se atribuyeran la facultad de rever la calificación hecha por el Senado, en uso de sus clarísimas atribuciones, querría decir que bastaba pedir la revisión de la calificación de cualquier Diputado o Senador que molestara, para que una mayoría dispuesta a doblar el espinazo ante un gobierno personal entre por el camino del abuso más irritante, con franco atropello de las leyes y la Constitución del Estado, y con desconocimiento absoluto del sufragio y la soberanía popular.

No, señor Presidente; esa amenaza de represalias futuras que los diarios repiten, no pasa ni es posible que pase de ser una tentativa de imposición en contra del Senado, con el fin de impedirle el cumplimiento de sus deberes constitucionales.

Conforme a la Constitución, los Senadores que lo deseau desde el 1.o de Junio en adelante serán absolutamente incapaces, de rever, cualquier acto de calificación de poderes que haga el Honorable Senado en este momento; y si lo hacen, habrán roto la Constitución, y habrán roto además los más sólidos cimientos sobre descansan los cuerpos legislativos de Chile.

Esta facultad, en su parte más esencial, siste en que la Cámara de Senadores tie deber y el derecho de calificar la elección miembros; un deber que ninguna Cámara de renunciar, un derecho que no hay moti guno para exigir su renuncia.

Entretanto, ayer hemos tenido el sentim to de ver que el candidato, señor Serrano, tió a la reunión preparatoria que debe cele se el día 15 de Mayo, haciendo valer un en cuenta de poder. ¡Nó! El señor Serra podía tener otro título ni otro poder para currir a la reunión preparatoria que su cimiento como Senador de la República; título, su presencia estaba de más allí. Y to que el señor Serrano, no es Senador República, puesto que no ha venido aquí a citar la calificación de su elección, puesto esa calificación no ha sido otorgada al Se de la República que reemplazará a don Pedro Alessandri, usurpó el señor Serrano ciones que no le corresponden. ¡No habrá die que pueda negar que ésta es la constitucional!

Por eso, no obstante la elocuencia del rable Senador por Valdivia, que es gran aún cuando multiplicáramos esa elocuencia la de Castelar, Mirabeau, Cicerón y Demós todavía no fuera bastante pa. cambiar la lidad de las cosas.

Hay una elocuencia que vale mucho m la elocuencia de las palabras: es la elocu de los hechos.

A cuatro pasos del sillón que ocupa norable Senador de Valdivia, está vacío el del que fué nuestro colega, el señor Alessa Se nos dice que se ha hecho una elección reemplazarlo y, sin embargo, el elegido no el asiento que ocupaba el señor Alessandri contra de este hecho, no hay elocuencia valga. Ese sillón vacío da y reverbera la constitucional como la luz del sol en la bruñida.

Si el señor Serrano ha sido elegido en plazo del señor Alessandri, allí debe esta tado, porque no en otro carácter, no con título, puede pertenecer al Senado. ¿Con derecho, con qué título es Senador el señor rrano, si no es porque reemplaza al señor sandri? ¿Con qué título concurrió entonces la sesión preparatoria de ayer? ¿Quién autorizarlo para tanto?. No lo ignoro yo; tenemos de nuevo otra razón para justificar no nos conviene hoy, ni nos convendrá maña ni nos convendrá nunca, entrar por las refor inglesas en materia de calificación de elec nes.

El Tribunal calificador de poderes, sie decirlo, faltó a sus deberes; el Tribunal cal cador de poderes, siento decirlo, ha violado Constitución, arrogándose funciones que no ne y que no ha tenido nunca.

Conviene saber lo que sea el Tribunal lificador de poderes, y es fácil decirlo. Es tribunal de carácter transitorio únicamente; un Tribunal que nunca podrá ponerse frente la Cámara de Senadores ni a la Cámara de putados; deja de existir en cuanto las Cáma entran a funcionar; desde el 1.o de Junio adelante el Tribunal calificador pierde sus at buciones, sus fallos no tienen otro valor que que las Cámaras quieran darle.

Ahora bien, ¿quién tiene autoridad so rana para calificar la elección de los parlame tarios? La Cámara de Senadores o la Cámara Diputados. Ninguna otra autoridad.

Si el mismo día 1.o de Junio se reúnen Cámaras y acuerdan declarar que las sen cias del Tribunal calificador son injustas, justas son; y no hay autoridad superior a la Cámara de Diputados o al Senado que da sostener y declarar lo contrario.

El Senado y la Cámara de Diputados soberanos para hacer la calificación de la ción de sus miembros, y no hay tribunal pueda rever sus fallos. El único tribunal puede pesar sobre la voluntad de la Cámara Senadores o la Cámara de Diputados, es el bunal de la opinión pública.

Por consiguiente, ese Tribunal Calificador Poderes, que frente a la Cámara de Senador en funciones se abroga el derecho de estud los poderes de un Senador que se dice elegido reemplazo de otro que perteneció a esta Cám ra, se arroga, a no dudarlo, funciones que tiene.

En virtud de esta usurpación de funcio

"PIDA VINO BENITEZ"

Obreras

competentes en Blusas, Batas y Vestidos, dirigirse por el Pasaje Matte, lado Estado.

Casa Francesa

NO NECESITA ABANDONAR

su ocupación al estar en Santiago para prepararse en una profesión de porvenir. Aproveche la oportunidad que le ofrece una institución seria y responsable, como lo es el

INSTITUTO COMERCIAL DE SANTIAGO

Agustinas 1060 — Casilla 1356

de prepararlo por correspondencia en Contabilidad, Aritmética, Redacción, Taquigrafía, Castellano, Inglés, Francés, Ingeniería, Arquitectura.

RECORTE Y ENVIENOS el cupón adjunto y le remitiremos amplios detalles.

Nombre ... ...

Ciudad ... ... calle ... ... N.o ...

Curso ... ...

FIERRO

GALV. ACANALADO PARA TECHOS

COKE PARA FUNDICION

LADRILLOS REFRACTARIOS

"HANNINGTON"

FIERROS EN BARRAS

LINGOTES, ETC.,

OFRECEN:

BALFOUR, LYON Y CIA. LTDA.

AGUSTINAS 1185 :: MAPOCHO 1250

M—18

NUECES

De la nueva cosecha compro por lotes grandes o pequeños. Tratar: Av. Las Quintas 26. Werner Geisse, Casilla 2048, Santiago. Teléfono 3087.

M—19

FABRICA NACIONAL DE SILLAS "LA GRAN RAPID"

DEPOSITO: CALLE SAN DIEGO Núm. 219-C. — CASILLA 4531

ESTA FABRICA SE TRASLADO A SU NUEVO LOCAL: DELICIAS 3538

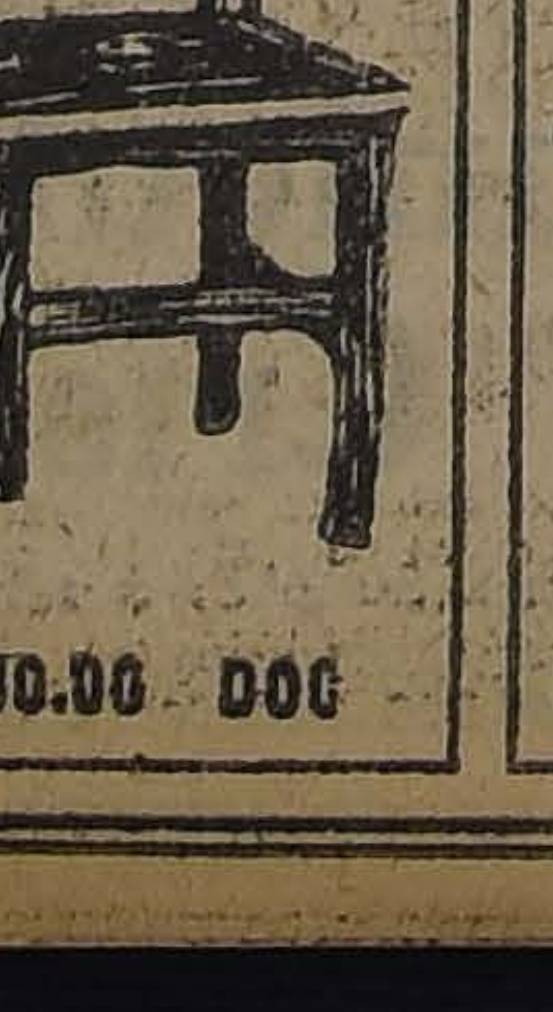

$ 80.00 DOC

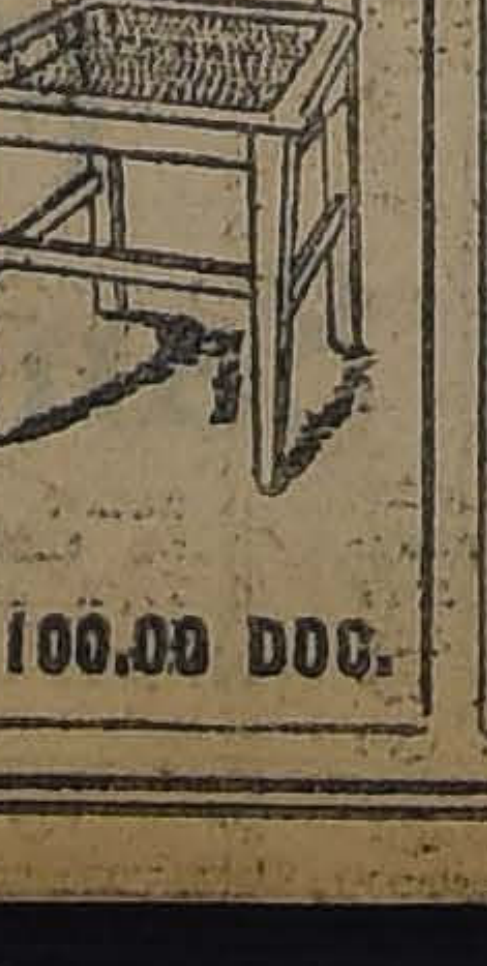

$ 100.00 DOC.

Estas sillas son de madera de lingue, tapizadas en cuero o enjuncadas. Estos precios son puestos en Fábrica.

A provincias se mandan enjabadas recargando 16 pesos por docena.

Señor O. Pinochet L. — Casilla 4531. — Sírvase mandarme, sin compromiso para mí, su catálogo de sillas

NOMBRE.. .. ..

CIUDAD.. .. ..

CALLE.. .. ..

Todo pedido de provincia debe venir acompañado de su valor.

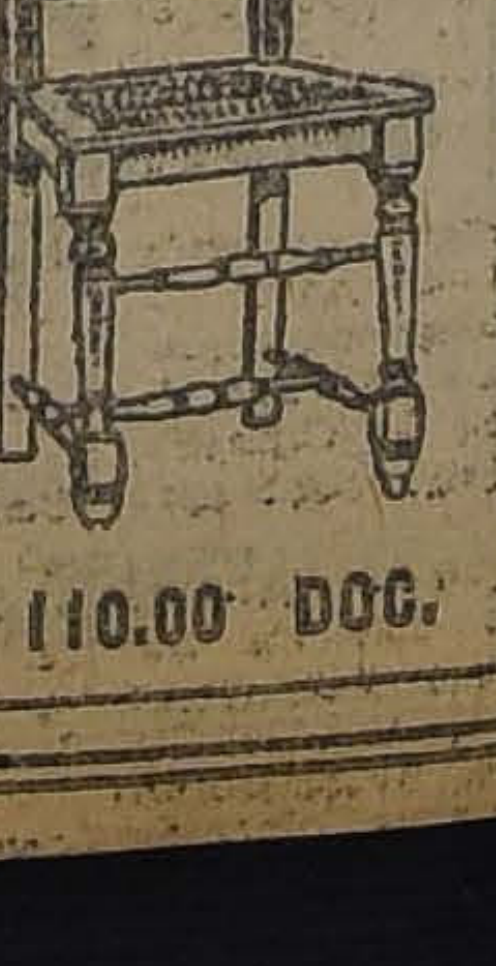

$ 110.00 DOC.

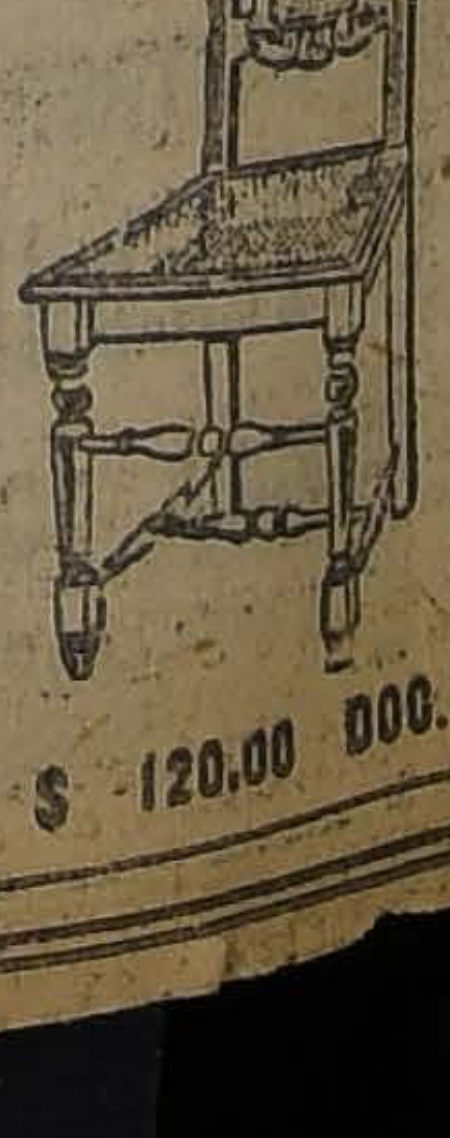

$ 120.00 DOC.

entró a calificar los poderes de un miembro de la Cámara de Senadores en actual funcionamiento. Lo ha hecho, además, en términos que demuestran su debilidad y su culpa, porque en uno de sus considerandos se cree con facultad para visar los poderes del señor Serrano y en otro, rechazarlos.

En efecto, la Comisión dice:

"2.o Que don Juan Serrano ha presentado el poder que acredita su mandato como Senador por tres años de la provincia de Ñuble, habiéndose hecho su designación en tal carácter en la última elección ordinaria en la misma cédula en que se eligió otro Senador de la expresada provincia por seis años, a virtud del acuerdo del Senado de 4 de Febrero de 1924 y del decreto del Presidente de la República de fecha 15 del indicado mes; y corresponde, en consecuencia, a la Comisión pronunciarse sobre los poderes de uno y otro Senador, concediendo o negando la visación requerida por la ley;

3.o Que las cuestiones sobre si la Senaduría ha recaído en la persona del señor Serrano debe producir los efectos de la elección extraordinaria consultada por el artículo 25 de la Constitución y puede por lo tanto incorporarse inmediatamente a la Cámara o si es del caso entender que el mandato recibido por el electo sólo ha de regir desde el 1.o de Junio del año en curso hasta igual fecha del año 1927, conciernen a la constitución del Senado, comprometen el fondo de la elección y son del todo punto ajenas a la competencia de la Comisión Revisora, que debe limitarse a la mera confrontación, revisión y formación en su caso de los escrutinios de la elección para visar en seguida los poderes que aparezcan conformes".

¡Senadores por tres años!

¿Dónde, en qué Código, encontró la Comisión Revisora de Poderes, Senadores por tres años?

Mis honorables colegas saben que sólo hay Senadores por seis años. La Constitución lo dice con todas sus letras: Senadores por seis años.

Hay Senadores que durante menos de seis años; pero éstos son los que reemplazan a otro el tiempo que le faltaba para enterar su período.

¿Cómo puede decirse otra cosa sin contravenir la Constitución, sin contravenir la ley?

¿Quién le dió autorización a la Comisión Revisora de Poderes para hablar de esta nueva clase de Senadores?

También lo sé, señor Presidente. Y lo sé, porque el único argumento que merezca el nombre de tal para sostener semejante tesis, fué el que hizo el señor Serrano en un artículo de diario, aludiendo a la existencia de un pacto entre el Presidente de la República y la Cámara de Senadores.

Y el honorable Senador por Valdivia nos ha hablado también de esto, porque todo lo que dijo iba encaminado allá.

¿Pacto con el Presidente de la República? La primera vez que he oído hablar de esto fué cuando leí el artículo de diario del señor Serrano.

Nadie, ninguno de los honorables Senadores que concurrieron a la sesión en que se acordó oficiar al Presidente de la República comunicándole las vacancias que se producirían en el Senado a partir del 1.o de Junio habló de ese pacto. También es verdad que ninguno habría podido hacerlo porque, de haber existido habría sido nulo de nulidad absoluta desde que contrariaría nuestra Constitución Política,; y en el supuesto que hubiera existido, la Comisión Revisora de Poderes no habría podido tampoco tomarlo en cuenta sin faltar abiertamente a sus deberes. Nadie tenía noticias de su existencia, nadie hizo referencias a él, y por eso es que yo jamás supe que se hubiera realizado.

El honorable Senador por Valdivia, invocó el voto en contra que en aquel momento emití, el cual tiene una explicación muy distinta, que no es otra que la de considerar que si se practica una elección extraordinaria junto con otro ordinaria, se violan los términos claros y precisos de la ley, que ordena que una elección extraordinaria no puede verificarse con otros registros electorales que no sean los usados en la elección anterior, o sea que la elección de reemplazante del señor Alessandri no podrá efectuarse con los mismos registros que deberían usarse en la elección ordinaria del 2 de Marzo.

Esa es la razón de mi voto en contra cuando se acordó dirigir aquel oficio porque sostengo que si hoy se tratara de efectuar la elección complementaria de Ñuble, deberían necesariamente usarse los registros que sirvieron para la elección del 2 de Marzo y no otros.

Muchos Senadores consideran que esta doctrina carece de fundamento, pero yo no lo estimo así. De ahí mi voto en contra. Yo ignoraba en absoluto, vuelvo a decirlo, que existiera un pacto sobre el particular entre S. E. el Presidente de la República y el Senado.

Sin embargo, supongamos que existiera ese pacto; supongamos que las cosas hayan pasado como se dice. ¿Acaso el Senado y el Presidente de la República son dueños del sufragio popular? Claro es que no.

Por consiguiente, esos famosos pactos serían nulos por ser contrarios a los preceptos claros y terminantes de la Constitución, no podían cumplirse en contra de la voluntad de los pueblos o de los candidatos. Por mi parte, en ésta como en cualquiera ocasión que se presente, votaré conforme a la Constitución y las leyes.

Llegó así a una cuestión ya muy sencilla.

Se dice: hay un conflicto entre el Tribunal Calificador de Poderes y el Senado. Ya, después de lo dicho, no necesito esforzarme para sostener que ese conflicto no existe, no puede existir jamás, porque en el momento en que existiera, el Senado y la Cámara de Diputados dejarían de ser soberanos, y porque si pudiera existir, en ese mismo instante el Tribunal Calificador pasaría a ser soberano frente al Senado y a la Cámara de Diputados.

El Tribunal Calificador, creado por la ley para las elecciones ordinarias, no es soberano en momento alguno, ya que en el momento preciso en que entran en funciones las dos ramas del Congreso, dicho Tribunal muere, deja de existir.

Lo que hace el Tribunal Calificador es, ni más ni menos, lo que hacen las juntas escrutadoras. ¿A quién se le ocurrió jamás decir que las juntas escrutadoras de Talca, de Temuco o Valdivia, pueden estar en conflicto con el Senado o con la Cámara de Diputados? Y si a nadie se le ha ocurrido que esas juntas puedan estar en conflicto con el Parlamento, tampoco puede ocurrírsele a nadie que el Tribunal Calificador pueda estar en conflicto con el Congreso.

Frente al Senado o a la Cámara, soberanos para calificar las elecciones de sus miembros, todos los acuerdos del Tribunal Calificador o de las juntas escrutadoras quedan sometidos a la decisión de la respectiva Cámara, que es el único juez absoluto para fallar en estos asuntos.

De la misma manera, el otro conflicto, entre el Senado de hoy y el Senado del 1.o de Junio próximo. En estas palabras se funda un argumento muy repetido, por que se le quiere incrustar en el cerebro de los hombres simplistas, que son los más y los que más suelen pesar en la opinión pública, como si hubiera un Senado hoy y otro desde el primero de Junio adelante. No, señor Presidente; el Senado es uno solo hoy, mañana y siempre, mientras la Constitución exista; el Senado es uno solo, el de hoy y el de hace sesenta años; no hay Senado hasta el 31 de Mayo ni desde el 1.o de Junio, y por consiguiente, cuando el Senado ha tomado una resolución jurídica no hay corporación alguna que pueda anularla si no es por la fuerza, a causa de que se desconoce la autoridad de la ley y de la Constitución.

¿Y por qué íbamos a renunciar nosotros a nuestro derecho de calificar la elección de Ñuble, a negarnos al cumplimiento de nuestros deberes? ¿Por qué nos sentíamos incapaces de cumplir los unos y de reclamar los otros? Yo creo que no habrá un solo Senador de los que terminan su mandato el 31 de Mayo o de los que continúan hasta el año 27, que tenga miedo de sí mismo y que no se crea con fuerzas bastantes para cumplir su deber, cualquiera que sean los intereses en juego. Yo no dudo de ninguno de mis honorables colegas.

Aquí me ocurre una reflexión, que me asaltó cuando oía la segunda parte del discurso del honorable Senador de Valdivia. ¿Cómo es que nuestro distinguido colega, que posee tan buen criterio, no ha visto la ofensa gravísima que se hace al Senado al negarle su competencia?

El señor Serrano, que se pretende elegido en reemplazo de don José Pedro Alessandri, nos dice que no tiene confianza en nuestros fallos y se dirige a nosotros negándonos el derecho de calificarlo como miembro actual de la Cámara, lo que equivale a decir que no tiene confianza en nosotros.

Ante esa ofensa gravísima que se hace al Senado, puede exigirse en seguida que los Senadores se nieguen a sus deberes y renuncien a sus derechos, como pareció darlo a entender el honorable Senador por Valdivia, pidiéndonos [illegible] de calificar la elección de Ñuble? Si eso se hiciera el Senado olvidaría su propia dignidad.

Entretanto, ¿qué nos aconsejan todos los sucesos acaecidos desde el mes de Diciembre de 1923 hasta hoy, frente a los actos de intervención electoral, frente a esta negativa de fijar fecha para la elección extraordinaria convertida en medio eficaz de intervención electoral, favorable a los candidatos presidenciales y frente a todos los atropellos cometidos el 2 de Marzo si no es que debemos juzgarlos con arreglo a la Constitución y la ley?

En seguida, si se recuerda cómo ha venido a producirse este conflicto, aún es mayor la razón que tenemos para hacer la calificación de la elección de Ñuble. En cumplimiento de la ley, nosotros quisimos que esta elección se hiciera en cuanto falleció nuestro colega don José Pedro Alessandri.

Una disposición clarísima de la ley nos autorizaba para hacer la denuncia de esa vacancia. Una disposición clarísima de la ley, obligaba también al Presidente de la República a fijar día para la elección. Y el Presidente de la República, sólo porque necesitaba que la elección extraordinaria se hiciera el día 2 de Marzo, como medio de favorecer a sus candidatos oficiales, se negó a cumplir la ley.

De esta negativa del Presidente de la República, se deriva un cambio en nuestra legislación; que consiste en decir que una elección extraordinaria deja de ser tal cuando ésta se hace en la misma fecha de una elección ordinaria. ¿De qué manera se puede realizar un portento semejante?

¿De modo que un senador que no ha terminado su período, en conformidad con el artículo 93 de la ley de elecciones, que es el que prevé el caso de la elección extraordinaria, pasa a ser un senador que comienza su período en conformidad con los términos del artículo 54 de la misma ley?

Aquí tenemos otra vez el mismo argumento del señor Serrano, repetido por el honorable senador por Valdivia.

En el oficio pasado por el señor Presidente del Senado al Presidente de la República, se habla de senadores por tres años, y en el decreto que ordena proceder a nueva elección, se habla también de senadores por tres años. ¿No sabe, por ventura, el tribunal calificador, que la Constitución sólo habla de senadores por seis años y que, al proceder a elegir reemplazante al señor Alessandri, se le elegía por el tiempo que le faltaba a éste para cumplir su período?

¿De dónde ha salido esto de senadores por tres años? ¿De un error cometido por el Presidente del Senado y de un error cometido por el Presidente de la República?

No sé con qué título el señor Serrano se permitió la audacia de asistir a la sesión preparatoria de ayer en calidad de reemplazante del señor Alessandri, siendo que hasta ahora no ocupa el sillón vacante de este último.

Y así se extraña el señor Serrano de que en el informe de la Comisión de Legislación y Justicia se hable de decadencia política y se diga que la cuestión de Ñuble no es tal: que no puede haberla, que no la ha habido jamás.

No basta todo el talento del Honorable Senador de Valdivia para demostrar que existe una cuestión, dificultad o conflicto donde no lo hay. No; esto no basta para hacer desaparecer la verdad constitucional que resplandece frente a un Senador que se dice reemplazante del señor Alessandri y que niega al Senado la competencia, el derecho de fallar sobre su elección. Esta es una audacia desconocida hasta ahora. El único título posible del señor Serrano es el de reemplazante de don José Pedro Alessandri.

No, señor Presidente; no vale la elocuencia frente a los hechos; lo demás son palabras que se lleva el viento; los hechos son los que hablan, y si algo valen mis razones es porque están basadas en esos hechos, que nadie puede negar.

El señor Senador por Valdivia recordaba que él había sido elegido el año 1903 en condiciones análogas a las del señor Serrano. Sí, en cuanto fué elegido en reemplazo de un Senador por seis años que falleció, pero nada más.

El Senado no funcionó ni un solo día después de la elección del año 1903, y, por consiguiente, el Senado a que pertenecía el H. señor Yáñez no podía calificar sus poderes de Senador por Valdivia; pero si el Senado hubiera estado abierto después de la elección del año 1903 y antes de la apertura del nuevo Congreso, el 1.o de Junio, el H. señor Yáñez habría tenido que incorporarse a la Cámara a que pertenecía.

En la sesión de 5 de Enero de 1903, el Presidente señor Lazcano, hizo dar lectura a un oficio en que se anunciaba al Presidente de la República las Senadurías que quedarían vacantes por expiración del período de seis años. Leído este oficio, el H. Senador por Atacama, señor Mac-Iver, preguntó: "Y la vacante por Valdivia ¿por qué no se comunica?" El señor Presidente contestó diciendo que la elección de Valdivia era extraordinaria, y que las elecciones de que el oficio hablaba eran ordinarias, y que como el aviso se daba el 5 de Enero de 1903, parecía que no era procedente incluir en este mismo oficio la elección extraordinaria de Valdivia.

Pues bien, oídas estas explicaciones del señor Presidente, en las cuales aparecía claramente marcado, como no podía menos de serlo, el hecho de existir una diferencia inconfundible entre elecciones ordinarias y extraordinarias, el señor Senador por Atacama habló e hizo algunas observaciones que quiero recordar en contra de las que hacía ayer el señor Senador por Valdivia, en contra de todas las que ha hecho el Presidente de la República, y de todas las que se repiten a diario en orden a la conducta del Senado cuando anunció la vacancia de la Senaduría de Ñuble.

El Senado cumplió uno de sus más estrictos deberes al anunciar esa vacancia al Presidente de la República, y el Presidente de la República faltó, a su turno, a uno de sus más claros deberes al negarse a cumplir la ley no ordenando la elección de Ñuble en los plazos legales.

Todo esto es necesario que quede bien en claro, y nada mejor para ello que las clarísimas palabras del H. señor Mac-Iver, que dicen así:

"Me parece, señor Presidente, respetando mucho la opinión de S. S., que debiera comunicarse desde luego la vacancia de Senador por la provincia de Valdivia.

Esto es un hecho que se ha producido y que deja sin representación parlamentaria a una provincia. La ley determina el número de representantes en el Congreso; así es que la falta de alguno de ellos debemos comunicarla para que se proceda a nombrarle reemplazante. Esto me parece obvio.

No pienso yo que la Cámara esté facultada para determinar el tiempo en que deba hacerse esa comunicación, ni para retardarla o aplazarla. Ella debe hacerse, me parece, apenas producida la vacante.

No creo, por tanto, que, dentro de nuestras prescripciones legales y constitucionales, pudiera hacerse correctamente lo que S. S. el H. Presidente indica.

No considero tampoco que ello sea conveniente. No creo que porque haya dos elecciones en un breve plazo, sea esto causa de graves perturbaciones para la tranquilidad pública o para la marcha administrativa o política.

Y ya que estamos en este sistema de repetir las elecciones con más o menos frecuencia, es necesario que lo sigamos con resolución y aceptemos sus consecuencias que, por lo demás, no son tan malas, ya que la repetición de las elecciones trae, a mi entender, el habituar a los ciudadanos al ejercicio de sus derechos, y tiende a corregir los conatos o tendencias a las ilegalidades o incorrecciones.

Creo, pues, que lo mejor que podemos hacer, es cumplir con la ley que ha querido que no haya representaciones vacantes; y, en consecuencia, pienso que debemos comunicar desde luego la vacancia producida, a S. E. el Presidente de la República, para que convoque a nueva elección."

Repito yo, como el señor Mac-Iver, que la ley ha querido que no haya representaciones vacantes, y ahora los radicales, que antes presidiera el señor Mac-Iver, nos elevan a cuestión de estado que el reemplazante del señor Alessandri, elegido por el pueblo, no venga a llenar su sillón vacío; que, contra el tenor literal de la Constitución y de la ley, se niegue este derecho y se diga que el sillón que ocupaba el señor Alessandri debe continuar vacante hasta que vengan Senadores capaces de hacer justicia, ya que a nosotros se nos niega que podamos ser justos y fallar con imparcialidad.

Si esto no se llama decadencia política, ¿qué otro denominación podría dársele?

Los señores Lazcano, Mac-Iver, Balmaceda, Ballesteros, todos, todos, estuvieron de acuerdo en que la elección extraordinaria es una cosa y la elección ordinaria otra diversa, y en que la elección extraordinaria no deja de serlo por la circunstancia de verificarse el mismo día que la ordinaria.

Las opiniones de los señores Senadores discrepaban sobre algunos detalles; pero ninguno, absolutamente ningún miembro del Senado fué capaz de concebir siquiera la idea de que una elección extraordinaria pasa a ser ordinaria por el sólo hecho de verificarse en la misma fecha que las elecciones ordinarias.

Terminaré, cintetizando el debate, con las palabras del señor Barros Luco, pronunciadas en aquella oportunidad:

"Ahora lo que se propone es la novedad de retardar la comunicación hasta el 1.o de Febrero, y su importancia estriba en la situación de la provincia de Valdivia, cuyo caso no es el mismo de las provincias que practicarán elecciones ordinarias, porque el Senador de Valdivia entraría desde luego a funcionar, en tanto que los demás no ocuparían su puesto hasta el 1.o de Junio. Esta es la diferencia esencial entre la vacancia por causa de muerte y la producida por expiración del término por que ha sido elegido un Senador.

"Yo no atribuyo a esto gran importancia; pero en todo caso hay que comunicar al Presidente de la República la vacante dejada por el señor Matte. En cuanto a la otra cuestión, de demorar un poco la comunicación, yo votaré en contra, sin atribuirle, como he dicho, gran importancia".

¿Puede darse una claridad más grande? Lo dudo. Difícilmente podrá nadie expresarse más claramente que el señor Barros Luco; sin embargo, hoy se eleva a cuestión de Estado que una elección extraordinaria que se hace en el mismo día que la ordinaria deja de serlo para convertirse en ordinaria.

En contra de la fuerza, no hay derecho que valga. Tampoco hay razón que valga.

Si los senadores posteriores al 1.o de Junio próximo quieren ejercitar esa fuerza, en buena hora; pero ellos deberán cargar con la responsabilidad histórica.

Tenemos, pues, señor Presidente, que la calificación de las elecciones corresponde en su totalidad a los cuerpos legislativos. Así, la calificación de los poderes de los senadores, corresponde exclusivamente al Senado, y la de los poderes de los diputados, a la Cámara de Diputados.

Sobre estas Cámaras soberanas, sobre estos tribunales, no hay otros que valgan.

La resolución del Senado sobre la calificación de una senaduría es inamovible. No quiere esto decir, naturalmente, que nosotros no estemos obligados a someternos a la ley y a la justicia.

Prueba de lo que digo, honorable Presidente, el hecho de que la Comisión Revisora de Poderes termina en sus funciones precisamente cuando el Congreso Nacional empieza en las suyas.

Y los candidatos que han concurrido ayer a la sesión preparatoria del Senado, a integrar las comisiones electorales, no son senadores, sino miembros de un cuerpo electoral.

Son una especie de preparadores de los trabajos que va a hacer después el Senado. Pero todos los que concurrieron ayer, lo repito, no son senadores, porque los senadores somos nosotros.

Lo demuestra, además, el hecho de que ninguno de ellos prestó el juramento constitucional; son simples funcionarios electorales, como los miembros de la Comisión Revisora de Poderes, como las Juntas Escrutadoras.

Pero el 1.o de Junio próximo, cuando los senadores hayan prestado el juramento, ya no hay Comisión Revisora ni tribunal alguno electoral que valgan. Tanto el Senado como la Cámara de Diputados son árbitros absolutos para la calificación de sus miembros.

Es original, originalísimo que las razones en que se funda toda esta discusión nacen de actos que dicen relación con el tiempo, modo y forma cómo ha sido elegido el senador por Ñuble. Nada de eso tiene que ver con la cuestión, sino lo que se relaciona con la elección y calificación, en lo cual no deben tener intervención las juntas escrutadoras, la Comisión Revisora ni las Comisiones que ayer fueron designadas. El tiempo, modo y forma de una elección pertenecen directamente a la calificación, y ese tiempo, modo y forma es lo que ahora está sobre la Mesa del Senado, para que se les juzgue. ¿Se ha hecho la elección en el tiempo, modo y forma que manda la ley?

La calificación abarca todos estos puntos: que el elegido no sea inhábil, que tenga la mayoría de los votos que concurrieron a la elección, que el acto de la elección se haya efectuado conforme a la ley, y que ningún hecho extraño, como ser intervención oficial, fuerza, fraude o cohecho hayan viciado la elección. Si todas esas circunstancias se reunen, la elección es válida, y debe darse la representación de Ñuble al candidato que haya obtenido la mayoría: si es el señor Serrano,, él; si es el señor Barros Errázuriz, él. Si todas esas circunstancias no se han reunido, la elección es nula y el Senado debe invalidarla. No puede haber cuestión más sencilla. Todo este debate se refiere a esos puntos, y ninguno de ellos es de incumbencia de las juntas escrutadoras ni de la Comisión Revisora.

Tengo, pues, razón para decir que no hay sobre este particular cuestión posible, si no viéramos en los tiempos de lastimosa decadencia política en que vivimos.

Casa Francesa

Paris. Santiago. Valparaiso. Buenos Aires

Para Niños

Para Caballeros

Para Jovenes

PARA CABALLEROS

TERNOS casimir fantasia . $ 126.00

SOBRETODOS forrados enteramente .. .. $ 130.00

PARA JOVENES

TERNOS casimir fantasia . $ 112.00

SOBRETODOS rico casimir $ 115.00

PARA NIÑOS

TRAJES cazadores, lindo casimir, para edades de 5 a 15 años, primera edad $ 59.00

TRAJES blusas, casimir alta fantasia, para edades de 2 a 11 años, primera edad .. .. $ 33.00

SOBRETODOS, de 4 a 12 años, primera edad .. .. $ 59.00

TODOS NUESTROS CASIMIRES SON IMPORTADOS

VENDO PALOS DE CIPRES

DE LAS GUAITECAS

PARA VIÑAS, CUALQUIERA CANTIDAD, PUESTOS EN CARROS

O A BORDO EN PUERTO MONTT O ESTACIONES

BANDERA 131

OFICINA 10

"PIDA VINO BENITEZ"

PIANO ALEMAN

"BECHSTEIN",

en perfecto estado, se vende.

Avenida Macul N.o 17

ENTRETENGA SUS NIÑOS

Adquiriendo uno de los juegos que publica "La Nación" los días Domingos. Remítanos sesenta centavos y a vuelta de correo recibirá uno de ellos impreso en cartulina

FUERA CANAS

SIN TEÑIRLAS NI ARRANCARLAS

GRAN INVENTO SIN GRASA

NO MAS CALVOS

SE CURAN CON EL

ESPECIFICO MEXICANO "ZENDEJAS"

Unico que, sin teñir, en pocos días devuelve a las canas su color primitivo. Usándolo no salen nunca. Fortifica la raíz del cabello, evita su caída, lo hace crecer y desarrollar extraordinariamente, quita la caspa y devuelve la vitalidad perdida, pues la calvicie no la motiva otra causa que la falta de dicha vitalidad, sin la cual se debilita la raíz, haciéndola perder color y fuerza. Comprobado por el Instituto de Higiene como absolutamente inofensivo y de inmejorables resultados.

AGENTES EXCLUSIVOS: DAUBE y Cía.

SE VENDE EN TODAS LAS BOTICAS Y DROGUERIAS

Al Comercio

se le comunica que tres letras giradas por un comerciante en vinos, aceptadas por don Pedro Vila y que vencen los días 16, 20 y 25 de Agosto próximo, una por $ 3.200 y dos por $ 4.200, respectivamente, carecen de valor y que se hacen gestiones para recuperarlas.

PEDRO VILA

AGUSTINAS 1126

FOOTBALL

Audax Italiano versus La Cruz de Valparaíso

El Miércoles próximo, en la cancha ex-Independencia N.o 1, se verificará el segundo lance entre los poderosos equipos de los clubs que anotamos en el epígrafe en competencia de la copa Audax Italiano.

En el primer encuentro jugado en Marzo del año pasado, el triunfo correspondió al eleceno local por el score mínimo.

Esta vez, los porteños se han preparado en ofrma que tratarán de adjudicarse los honores de la jornada, ya que al ser vencidos, pierden la oportunidad de prolongar la competencia de la copa.

Por los antecedentes que tienen en su haber ambos cuadros, es de presumir que la contienda del próximo Miércoles será de la más alta importancia.

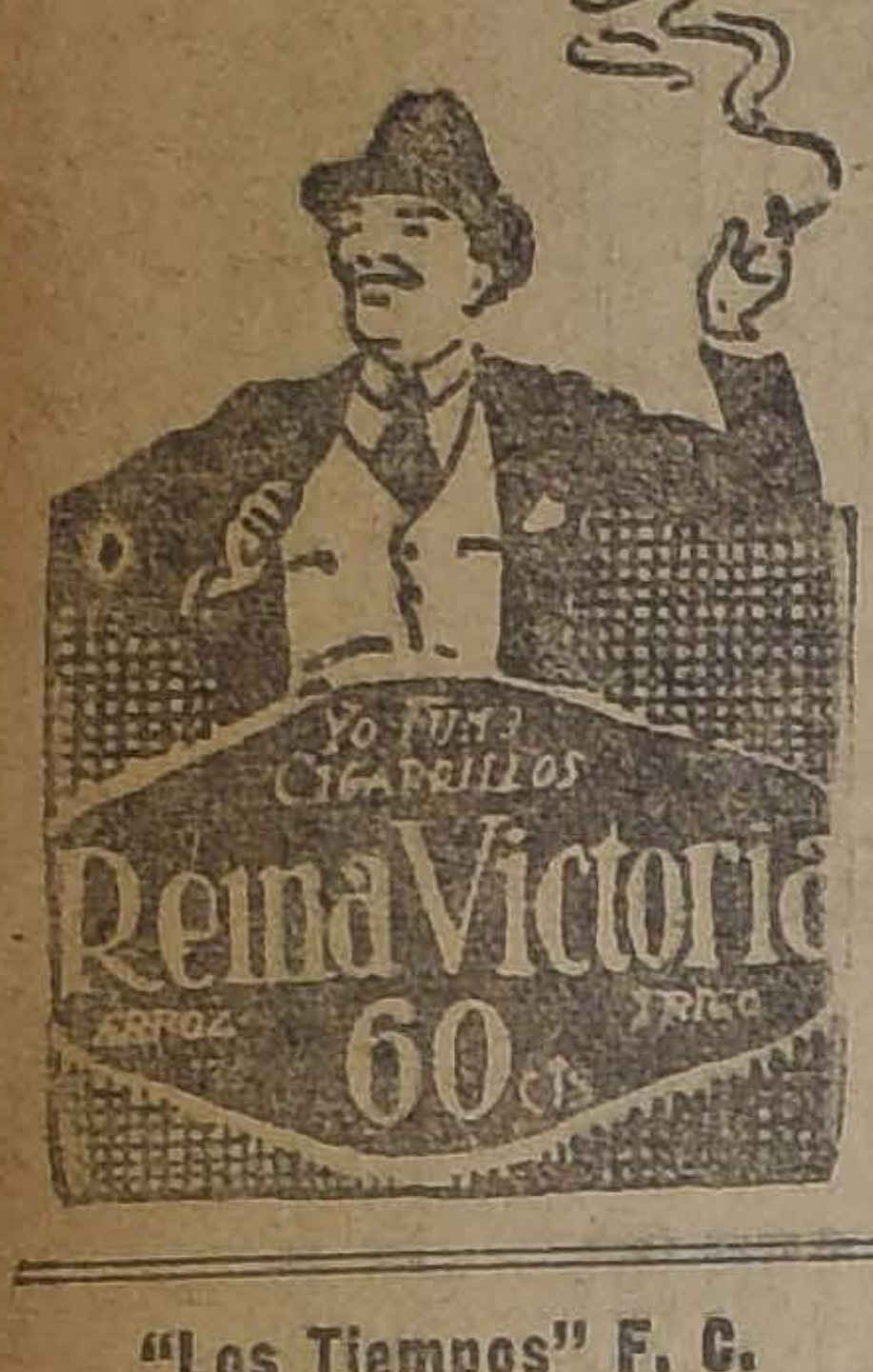

"Los Tiempos" F. C.

Hoy, a la 1 P. M., jugará este Club con el Santa María F. C., en la Cancha del Germinar.

Se encarece la asistencia, a todos los jugadores de "Los Tiempos", por tratarse de un partido oficial.

Liga Nacional de Foot-Ball

ENCUENTRO SUSPENDIDO

El Directorio de esta Corporación se reunió extraordinariamente antenoche y acordó suspender el encuentro oficial por la primera división entre el Manuel Acevedo y El Salto, que se había fijado para hoy, a las 3.45 P. M. en la Cancha Yungay.

Por la competencia Barros Borgoño

Bajo la Dirección del árbitro oficial, señor Luis Reeves, se verificó ayer en el Estadio de El Llano, el cuarto lance por la competencia de la copa Luis Barros Borgoño, entre los conjuntos del Banco de Chile y Banco Anglo Sud Americano.

El encuentro tuvo alternativas de algún interés en el primer período, no así en el segundo en que algunos componentes del Banco Anglo, hubieron de retirarse accidentados.

Al finalizar, el score favorecía al Banco de Chile por tres tantos contra cero goals, colocados por los mismos defensores del Anglo.

SANTIAGO NATIONAL II CON AUDAX ITALIANO II.—Esta tarde se efectuará en los Campos de Sports de Ñuñoa, cancha N.o 2, el match oficial entre los segundos equipos de los clubs arriba nombrados, bajo la dirección del árbitro, señor Barrueto. El encuentro comenzará a las 3.15.

Carlos W. Martínez F. C.

Hoy, se efectuará la celebración del 15 aniversario.

En la quinta que está situada en Andes 4033, se desarrollarán varios actos deportivos y teatrales a cargo del chistoso socio señor Hidalgo.

La fiesta empezará con un bien servido almuerzo que empezará a las 12.30 P. M. Punto de reunión, será a las 12 en Plaza Argentina.

GALVARINO INFANTIL I. v. CAUPOLICAN INFANTIL I. — Estos equipos jugarán un amistoso en la cancha del Matadero Público, hoy a las 10 A. M.

GATH Y CHAVES 3.o v. IBERICO 3.o F. C. — Este interesante amistoso se llevará a efecto hoy Domingo 18 en la Cancha Santa Laura a las 9 A. M.

SANTIAGO RANGERS F. C. — Cancha Santa Filomena el practice que ha concertado este club con el Carioca I y II.

El equipo II jugará a las 2 P. M. y el I a las 3.30.

1.o DE MAYO v. MAGALLANES. — Hoy en la Cancha del último de los nombrados se efectuará esta importante encuentro por la serie intermedia de la Liga Metropolitana.

EVERTON F. C. I Y II v. ULANDER F. C. I y II. — Hoy en la cancha Escuela de Artes, que está situada en Avenida Ecuador, se llevarán a efecto estos encuentros oficiales, en competencia de la Asociación Santiago, los segundos cuadros jugarán a las 9 A. M. sirviendo de referee el señor R. Olivares y a las 2 P. M. los primeros equipos bajo las órdenes del señor A. Flores. El Everton, ruega a sus jugadores encontrarse antes de la hora mencionada en dicha cancha.

CLARAMUNT I y II v. PENSYLVANIA I y II F. C. — Hoy se jugará este amistoso a las 9 y media A. M. en la cancha del Parque Cousiño.

REMINGTON F. C. — Este club jugará hoy a las 3 P. M. en la Cancha del Tocornal F. C. con el Cervecerías Unidas F. C.

El Miércoles 21 sesión a las 10 A. M. en Rosas 1022. Se encarece la asistencia y puntualidad en la hora.

LIVERPOOL F. C. — Acuerdos: Otorgar el título de miembro honorario al socio señor César Andrés.

Aceptar las solicitudes de admisión a los siguientes aspirantes a socios señores: Pedro Zúñiga, Florencio Castillo, Miguel Cueto, Segundo Cabrera, Marcos Riveros.

Nombrar director de turno para las partidas de hoy en la mañana. Uribe y Godoy y González, en la tarde, Norambuena y Mateluna.

Mandar hacer las medallas de oro y avisar a los interesados verse a la brevedad posible con el tesorero.

CITACIONES

Atlético Defensores de Chile Infantil. — Junta general para hoy a las 3 en secretaría, Milán N.o 133.

Capitán Prat F. C. — Cito a junta general para hoy a las 9 A. M. en Jotabeche N.o 382.

Utesá y del Río F. C. — Junta general para hoy a las 10.30 A. M. Se encuentra enfermo el señor Israel Tapia. Se medicina en su casa, Colón 2660.

[illegible] BENITEZ

MEDALLAS PARA SPORT

La Casa A Jeanne D'Arc ofrece una gran variedad de medallas finas a precios de verdadera ocasión.

34 — AHUMADA — 38 —
Casilla 3382 — Santiago
Teléfono 601

P. NOIROT & CIA. LTDA.

EL EQUIPO SELECCIONADO DE LA LIGA METROPOLITANA

EL LANCE DE PRACTICA DE HOY EN LOS CAMPOS DE SPORTS

En la tarde de hoy se efectuará el partido de práctica que la Metropolitana ha acordado, con el objeto de seleccionar sus jugadores para su cuadro Royal que la representará el 25 del presente y 1.o de Junio frente a los seleccionados de las Ligas Santiago y Valparaíso, respectivamente.

Conformes al sorteo efectuado entre los presidentes de las distintas ligas locales, para la competencia por el "Escudo Simpson", le correspondió jugar a las Ligas Santiago y Metropolitana de Deportes el 25 del presente y viendo las dirigentes la importancia que para cada una tienen estos encuentros por la supremacía del futbol en la capital, se han propuesto con todo entusiasmo en seleccionar cuidadosamente la gente que defenderá sus respectivos colores.

El Domingo pasado ya efectuaron su match de práctica los cuadros de la Asociación y Liga Santiago y según su actuación, han sido muy acertadas las designaciones en sus respectivos lugares. Hoy la Metropolitana de Deportes, igualmente, nos anuncia su selección la que se llevará a efecto a las 3.30 P. M. en los Campos de Sport de Ñuñoa, jugando medio tiempo de cuarenta y cinco minutos contra los seleccionados los prestigiosos clubs Audax Italiano y Unión Chilena, respectivamente, cada uno.

Por parte del cuadro de la Liga actuarán varios jugadores de reconocido prestigio, tanto en el país como en el extranjero, como son Teuche, los Giacoponi, Moreno, Olguín, Ernst, Corte, etc., que probablemente serán los que entrarán a formar parte del combinado, de donde resultaría un equipo muy difícil de superar en eficiencia.

Tanto el Audax como el Unión Chilena han tenido en nuestras canchas una brillante actuación, pues son estos los clubs encargados de someter a prueba a los probables defensores de los colores rojo de la Metropolitana, que de seguro, dada la calidad y eficiencia de los cuadros del Audax y Unión Chilena, el partido resultará muy interesante.

EL PRELIMINAR

Actuarán en el preliminar el Eleuterio Ramírez y el Britania, por la competencia ordinaria de la Metropolitana, de la primera división por la copa Alfredo S. L. Jackson.

Este encuentro dado los antecedentes que tienen estos buenos clubs, promete ser muy lucida y todavía hay que tomar en cuenta que es una partida oficial y cada uno tiene mucha opción en ocupar el lugar de honor en su respectiva división.

Será arbitrada por el presidente de la Metropolitana señor Alberto Parodi, a la 1.45 P. M.

Simultáneamente en las canchas 2 y 3, se efectuarán otras partidas oficiales de la competencia del año, en las distintas series.

EL ENCUENTRO DE FONDO

A las 3.30 el señor Francisco Jiménez, llamará al seleccionado y Audax, los que tomarán la siguiente colocación:

Cuadro Royal: Ramírez; Ernst y Wittke; Arellano, Teuche y Aravena; Abarzúa, Arellano, Castro, Moreno y Olguín.

Audax Italiano: Giacoponi; Anglada y Fruttero; Corte, Anglada y Fruttero; Moccia, Brusadelli, Giacoponi, Acaiá y Manni.

El segundo tiempo lo jugará contra el Unión Chilena, y se integrará el combinado con los jugadores Corte y hermanos Giacoponi.

Al segundo time, los cuadros quedarán formados en la siguiente forma:

Cuadro Royal:

Giacoponi
Ernst Wittke
Corte Teuche Aravena
Giocoponi Castro Moreno
Abarzúa Olguín

O

Arriagada Vega
Silva Valenzuela Catalán
Salfate Rojas Rodríguez
Arriagada Flores
Bravo
Unión Chilena

Como puede verse se trata de un partido muy interesante y estamos seguros que nuestros aficionados corresponderán con su asistencia esta tarde a los Campos de Sport.

El precio de las entradas ha sido fijado en un peso entrada general con derecho a tribuna.

LIGA OBRERA DE FOOTBALL

LOS LANCES DE HOY EN LA CANCHA SAN RAMON

Especial brillo promete alcanzar la reunión de hoy en los cómodos campos del Patronato San Ramón, ya que se efectuarán los finales de la serie A. por el campeonato de apertura.

A primera hora se medirán por la semi-final de dicha serie los primeros equipos de los clubs Arco Iris y Adolfo Schlack, conjuntos que se destacan como los posibles ganadores; después del descanso reglamentario, el ganador de dicho encuentro tendrá que medirse con el Chile Atlético por la final de la serie, club éste que en lucha reñida ha logrado clasificarse en la final, debida al entusiasmo y homogenidad de los jóvenes que lo forman.

El Calendario es el siguiente:

Serie A. — (Semi-final). — 1.o Arco Iris con Adolfo Schlack, hora 2 P. M., árbitro, R. Barrueto. Cancha: San Ramón.

2.o Buenos Aires I con Constitución II, hora, 3 P. M., árbitro, señor M. Bermúdez.

3.o Ganador del primer encuentro con Chile Atlético (final), hora, 4 P. M. árbitro, señor Roberto Barrueto. Cancha, S. Ramón.

Directores de Cancha, Aguilera, Medina y Torres

Liquidamos

SATIN rica clase . . . . $ 2.00
SATIN superior . . . . $ 2.40
FRANELAS crudas . . . . $ 2.90
FRANELAS pintadas, $ 3.50, $ 2.90 y . . . . $ 2.60
MOLETONES, $ 3.95, $ 2.90 y . $ 2.50
MOLETONES dos ases, $ 6.75 y $ 6.25

NOVEDADES

GAMUZAS importadas . . . . . . $ 18.50
PERLINA pura lana . . . . $ 19.75
GAMUZA borlón ancho . . . . . . $ 25.50
GAMUZA Jacquard, 140 centímetros . . . . $ 31.90
PILOTINA . . . . $ 39.80
ASTRAKAN en colores . . . . . . $ 52.75
FELPA labrada . . . . $ 42.80
FELPA rica clase . . . . $ 54.90
FELPA piel de oso . . . . $ 57.20
TERCIOPELO doble ancho . . . $ 27.75
TERCIOPELO plomo, doble ancho, de $ 45.00 a . . . . . . $ 29.60

Varios Artículos

SABANAS una y media plaza . $ 8.90
SABANAS crea cruda . . . . . . $ 9.90
SABANAS medio hilo, dos plazas $ 19.75
SABANAS medio hilo, dos plazas $ 24.80
FRAZADAS lana, españolas . . $ 36.75
CASIMIR 150 centímetros, lana $ 14.75
ZENANA, forro . . . . $ 7.50

CASA
Aniceto García
DELICIAS 1799
ESQUINA ALMIRANTE BARROSO

LOS ENCUENTROS OFICIALES DE HOY

LIGA METROPOLITANA DE DEPORTES

PARTIDAS	CANCHAS	HORAS	ARBITROS	DIRECTORES
Copa Jackson				
Britania v. Eleuterio Ramírez	Campos Sports 1	1.45 P. M.	Alberto Parodi	Directorio
Maestranza v. Miraflores	Maestranza	3.15 P. M.	Huidobro	Carlos Aguirre
Copa Prieto				
Morning Star v. Barcelona	Independencia	3.15 P. M.	Francisco Troncos	Severo Rojas
Copa Campbell				
Magallanes v. 1.o de Mayo	Magallanes	3.30 P. M.	Juan Figueroa	Gacitúa
Ferroviarios v. U. Santa Elvira	Campos Sports 2	3.15 P. M.	Justo Martínez	Directorio
Unión Cordillera v. Barcelona	Independencia	1.45 P. M.	Juan B. Mac Dona	Severo Rojas
Copa Acosta A.				
Audax Italiano v. Santiago National	Campos Sports 3	3.30 P. M.	Roberto Barrueto	Directorio
Morning Star v. Barcelona	Independencia	10.45 A. M.	Ernesto Romero	Gallardo
Gath y Chaves v. Lautaro Atlético	Gath y Chaves	3.30 P. M.	Juan Jiménez	B. Romero
Copa Acosta B.				
Unión Chilena v. Ferroviario	Campos Sports 2	1.45 P. M.	Oscar Olivares	Directorio
Britania v. Eleuterio Ramírez	Campos Sports 1	10.30 A. M.	P. Domínguez	Silva
Maestranza v. Miraflores	Maestranza	1.45 P. M.	E. Huidobro	Carlos Aguirre
Copa Acosta .				
1.o de Mayo Juvenil v. Tocornal	Campos Sports 2	10.30 A. M.	Luis Roatti	Saldías
Trovador Chileno v. Hutesá y del Río	Magallanes	2.— P. M.	L. González	Gacitúa
Lenin v. Dunoguier	Gath y Chaves	10.30 A. M.	F. Viveros	López
Copa Betteley A.				
Audax Italiano v. White Star	Campos Sports 3	2.— P. M.	Enrique Didier	Directorio
Morning Star v. Barcelona	Independencia	9.30 A. M.	Luis A. González	Gallardo
Lautaro Atlético v. Wellington	Gath y Chaves	2.15 P. M.	Carlos Saenger	Bezanilla
Copa Betteley B.				
Remington v. Cervecerías Unidas	Tocornal	3.30 P. M.	José R. Soto	Armando Lobos
Capitán Scott v. Moisés Castillo	Tocornal	2.— P. M.	Alfredo Vargas	Armando Lobos
Río de Janeiro v. 1.o de Mayo	Magallanes	9.30 A. M.	Homero Aguirre	H. Aguirre
Copa Chaparro A.				
1.o de Mayo Juvenil v. Tocornal	Campos Sports 3	9.15 A. M.	Manuel Pérez	Silva
Trovador Chileno v. U. Santa Elvira	Campos Sports 3	10.30 A. M.	Benjamín Saldías	Saldías
Copa Chaparro B.				
Mac Kay v. 1.o de Mayo	Magallanes	10.30 A. M.	Homero Aguirre	Saldías
Britania v. Zenteno	Campos Sports 1	9.15 A. M.	Alfonso Silva	H. Aguirre

LIGA NACIONAL DE FOOT-BALL

Primera División				
Juan N. Frías c. U. de Caldereros	Independencia	3.45 P. M.	E. Guzmán	P. Suitt
División Intermedia				
Raab Recoleta c. General Bulnes	Germinar	3.45 P. M.	O. García	N. Meza
Alm. Simpson I c. Viajante I	Independencia	2.— P. M.	E. Romero	P. Suitt
U. Argentina I c. Flamengo	Flamengo	3.45 P. M.	P. Domínguez	O. Rojas
Reserva Intermedia				
Juvenil Obrero c. Camilo Marticorena	Yungay	2.— P. M.	L. Benoni	El Luque
Sta. María I c. "Los Tiempos"	Germinar	2.— P. M.	J. Díaz	V. Cárdenas
Cuarta División				
El Salto II c. M. Acevedo II	Yungay	10.30 A. M.	J. Luque	N. Moris
Juan N. Trías II c. U. de Caldere. II	Independencia	10.30 A. M.	J. Mac-Donald	O. Rojas
Quinta División				
Viajante II c. Alm. Simpson II	Flamengo	10.30 A. M.	Vial Jones	Abarca
Gen. Bulnes II c. Raab Recoleta II	Germinar	10.30 A. M.	E. Tessada	R. Agüero
Forlivesi II c. S. Eugenio I	Yungay	9.45 A. M.	C. Tagle	N. Moris
Sétima División				
Juan N. Trías III c. U. de Calde. II	Independencia	9.45 A. M.	Rob. Barrueto	O. Rojas
Viajante III c. Alm. Simpson III	Flamengo	9.45 A. M.	J. Galdames	P. Suitt

ASOCIACION DE FOOT-BALL DE SANTIAGO

Copa República				
Liverpool c. 5 de Abril I	Est. Policial	3.30 P. M.	F. Viveros	Fortunatti
Jorge V. I c. Brig. Central I	Est. Policial	2.— P. M.	T. Guzmán	Fortunatti
Copa Chile-Uruguay				
U. Deportiva Esp. I c. E. de Artes	Sta. Laura	3.30 P. M.	J. Oyarzún	P. Pacheco
Guacolda I c. Defensores de Chile	Esc. de Artes	3.30 P. M.	E. Tessada	Art. Flores
Copa Chile-Argentina				
Wanderer I c. Everton I	E. de Artes	2.—P.M	Art. Flores	Art. Flores
Copa Ulises Alvarez				
Liverpool II c. 5 de Abril	Est. Policial	9.15 A. M.	O. Gallardo	J. Díaz
Jorge V. II c. Brig. Central II	Est. Policial	10.30 A. M.	F. Horta	J. Díaz
Copa Arauco				
U. Dep. Esp. II c. E. de Artes II.	Sta. Laura	2.15 P. M.	J. Olivares	P. Pacheco
Guacolda II c. Def de Chile II	E. de Artes	10.30 A. M.	E. Zapata	J. Pardo
Copa Luis A. Poblete				
Wanderer II c. Everton II	E. de Artes	9.15 A. M.	Rob. Aguirre	J. Pardo
Copa Miguel Blanco				
U. Dep. Esp. III c. E. de Artes III	Sta. Laura	10.30 A. M.	U. Fuentealba	E. Cádiz

LIGA DE FOOT-BALL DE SANTIAGO

Primera División				
Serie pesada				
Seleccionado con Germinar	V. Mackenna	3.45 P. M.	Manuel Muñoz	V. del Solar
Aviador I con Santa Elena I	V. Mackenna	1.45 P. M.	J. Sepúlveda	V. del Solar
Serie liviana				
Lusitania I con Sportivo Ecuador I	L. Arrieta	3.15 P. M.	M. Maravoli	César Ercilla.
Segunda División				
Loma Blanca II con National Sporting	V. Mackenna	10.15 A. M.	V. Montalva	Juan Catalán
J. M. Infante I con Liga Arrieta II	L. Arrieta	1.45 P. M.	Nicanor Pérez	César Ercilla
Tercera División				
Santa Elena III con L. Arrieta III	L. Arrieta	10 A. M.	Andrés Aliaga	César Ercilla
Universal III con Pacífico I	V. Mackenna	9 A. M.	V. Montalva	Juan Catalán
Valparaíso Sporting II con S. Valparaíso III	V. Mackenna	11.30 A. M.	V. Montalva	Juan Catalán

LIGA OBRERA DE FOOT-BALL

Serie A				
Arco Iris con Adolfo Schlack	San Ramón	2 P. M.	R. Barrueto	Directorio
Club Atlético con Ganador	San Ramón	4 P. M.	R. Barrueto	Directorio

LIGA INFANTIL DE FOOT-BALL

Primera Serie				
Carioca con Santiago	Santiago	11.15 A. M.	Armando Godoy	Vargas
Capitán Scott con Fundición Libertad	Magallanes	10 A. M.	A. Weitz	Otaiza
Segunda Serie				
Santiago con Fundición Libertad	Santiago	10 A. M.	Vargas	Vargas

EN LA CANCHA OFICIAL DE LA LIGA NACIONAL

LOS LANCES OFICIALES DE HOY

Durante el día de hoy, la Liga Nacional verificará en su cancha oficial algunos encuentros que serán de gran importancia.

A primera hora de la tarde se enfrentarán los conjuntos del Viajante y Almirante Simpson, bajo la dirección del árbitro señor E. Romero.

Ambos elencos han descollado en las pasadas competencias, de manera que en esta oportunidad desarrollarán el máximum de esfuerzo por obtener un leal triunfo.

A las 3.45 P. M. entrarán a la cancha los cuadros superiores de los clubs Juan N. Frías y Unión de Caldereros, de destacada actuación en nuestros fields.

El Frías fué uno de los mejores equipos de la pasada temporada de la Liga Nacional, y logró clasificarse en los puestos avanzados, debido al entusiasmo y homogeneidad de sus componentes.

En cuanto a su contendor, si bien es cierto que es de reciente fundación, tiene a su haber honrosas victorias que lo clasifican entre los mejores de la serie.

Arbitrará este lance el señor E. Guzmán.

El precio de la entrada será como de costumbre, de 60 centavos

EL PROGRAMA DE ESTA TARDE EN EL ESTADIO POLICIAL

JORGE V CON BRIGADA CENTRAL I.— 5 DE ABRIL CON LIVERPOOL

En competencia por la Copa República de la Asociación Santiago

Muy pocas veces nos había sido dado presenciar en un mismo programa, la inclusión de dos lances de tanta importancia, como son, los que sostendrán en la tarde de hoy, los clubs cuyos nombres encabezan las presentes líneas.

En efecto todos ellos son de aquellos que no sólo han conquistado triunfos y honores para sus colores, sino que han sabido defender por doquiera las bellezas y beneficios que reporta la práctica del popular deporte.

En cuanto a la composición de sus cuadros superiores, hoy como ayer, están formados por elementos de primera categoría, que han logrado imponerse a la consideración del público tras una ruda y persistente jornada.

La parte básica de estos conjuntos sabe jugar a conciencia y domina el balón a la perfección, las cuales, hábilmente secundadas por elementos jóvenes e inteligentes, constituyen líneas parejas y homogéneas que responden eficientemente a las órdenes de sus respectivos capitanes.

La historia del Brigada Central es demasiado conocida para que insistamos en su prodigioso desarrollo, en la serie interminable de triunfos que han alcanzado todos sus equipos por parejo y, muy principalmente, al espléndido pie en que se encuentra. Desde los primeros años de su fundación ha militado en la Asociación Santiago y, muchos de sus mejores hombres han formado parte de los cuadros seleccionados de la decana, distinción y confianza que todos ellos han sabido corresponder ampliamente.

Su contendor de esta tarde, el Jorge V. es un conjunto potente en el más alto grado, de cuya capacidad, se dió cuenta cabal el público que presenció el torneo de apertura de la Asociación, en donde con magistrales y hermosas jugadas logró batir a viejos y poderosos elencos, tales como el Carioca y el Internado. El juego de pases que lo domina completamente y con precisión matemática, le facilitará enormemente la tarea a cuyo final, generalmente, ve compensada satisfactoriamente su labor.

El otro partido entre el Liverpool y el 5 de Abril, tiene igual o mayor importancia que el anterior, como que ambos además de ir muy bien colocados en la Copa República, estrenan en esta ocasión a varios elementos de singular eficiencia.

Con un programa semejante, no hay duda que el Estadio Policial, se habrá de ver en extremo concurrido por todas aquellas personas amantes del football y que saben apreciar el verdadero mérito de emocionantes jugadas

EN LA CANCHA DEL BARCELONA

MORNING STAR v. BARCELONA

Las colectividades deportivas extranjeras cuentan siempre con el favoritismo del público, en cuanto éstos se presentan al field. Esta se debe, sin duda, a la caballerosidad y eficacia con que siempre desarrollan su juego.

El Deportivo Barcelona, que se presenta nuevamente hoy, disputándole al Morning Star, los honores de la jornada, después de haber vencido el Domingo pasado, en una memorable contienda al Green Cross, uno de los equipos más poderosos de la Liga Metropolitana.

Cuenta el Barcelona con elementos suficientes para poderse imponer sobre sus rivales; Fuentes en la puerta es insustituible, Barahona, un gran baks que hace gran pareja con el capitán del conjunto; Martínez, la línea de medios es incansable, cuyo eje, Villalta, fué seleccionado de la Liga Talcahuano hasta su venida a la capital, y por último, sus delanteros son ligeros y perspicaces, sobresaliendo de entre ellos Sireosky sus clásicas arreadas y sus compañeros Figueroa y Chamorro.

El Morning Star no le va en [illegible] al Barcelona puesto que cuenta [illegible] memorables victorias que le han [illegible] un prestigio por demás bien mer[illegible]do.

Cuenta en sus filas con hom[illegible] seleccionados por su gran jueg[illegible] valentía.

Hoy lo veremos nuevamente [illegible] dido a hacer suya la victoria en [illegible] ma resuelta que entusiasmará al [illegible] blico asistente.

La cancha del Barcelona, ex-In[illegible] pendencia N.o 1, será el escenario [illegible] este partido y para mayor comodi[illegible] del público habrá línea especial [illegible] ómnibus que llegarán hasta la [illegible] ma cancha.

Como preliminar actuarán el [illegible] gundo equipo del Barcelona co[illegible] 1.o del Unión Cordillera

CICLISMO

CLUB CICLISTA CENTENARIO

LA CARRERA SOBRE CAMINOS Y LA REUNION SOCIAL DE HOY

Durante el día de hoy el Club Ciclista Centenario desarrollará un programa social y deportivo en la forma siguiente:

EL PROGRAMA

Carrera sobre caminos con recorrido de 60 kilómetros. Partida a las 8.30 A. M. desde Santa Rosa esquina de San Joaquín, siguiendo por Bajos de Mena a Puente Alto, vuelta por el mismo camino a La Gra[illegible]ja, Cisterna, San Bernardo, Cist[illegible]na, Granja, Pirámide, Santa Rosa [illegible] la llegada Pirámide por Llano [illegible] bercaseaux

A las 12.30, almuerzo para los [illegible] cios, sus familias e invitados en [illegible] Quinta Recreativa Escolar.

En la Pirámide habrá una co[illegible] sión especial hasta las 12.30, p[illegible] atender a las visitas.

CLUB CICLISTA INTERNACIONAL —Se nos pide la publicación de la siguiente carta:

Santiago, 17 de Mayo de 1924.— Señor Redactor Deportivo de "La Nación".—Presente.

Muy señor mío:

Respetuosamente me dirijo a usted para rogarle se sirva dar cabida a las siguientes líneas en las columnas de ese prestigioso rotativo.

En la Sección Deportes de "El Mercurio" de ayer aparece una información de la Asociación Ciclista de Santiago en la cual publicaba la nómina de las instituciones afiliadas y entre éstas incluían al Club Ciclista "Internacional".

Debo declararle que el "Internacional" en su última junta general, por unanimidad, acordó continuar perteneciendo a la "Unión Ciclista de Chile" y si ésta llegara a disolverse, dedicarse al excursionismo y no pertenecer a ninguna nueva institución.

No quiero entrar a analizar los fines que haya querido perseguir la flamante institución al incluir al "Internacional" en la lista de clubs afiliados. Sólo quiero d[illegible] sentado que sin premeditación [illegible] fines de conveniencia se habría [illegible] primido una coma para que hub[illegible] aparecido una sola institución [illegible] vez de dos y se habría leído en [illegible] información: Club Ciclista "In[illegible]nacional Cóndor".

Agradeciéndole anticipadamente [illegible] publicación de las precedentes [illegible] neas, me es muy grato suscribi[illegible] de usted como su más atento y [illegible] S.—(Firmado)—Emilio Gonzáles [illegible] secretario del C. C. "Interna[illegible]nal".

CLUB CICLISTA CHACABUCO Hoy llevará a efecto el torneo [illegible] terno por camino de ida y vu[illegible] a los baños de Apoquindo.

La partida se ha fijado a la[illegible] de la mañana, desde Avenida [illegible] rrázaval, esquina Avenida Qui[illegible] siguiendo como ruta Ñuñoa, [illegible] volver por Providencia al punto [illegible] llegada, Plaza Italia.

Controlarán esta prueba los [illegible] ñores J. Rafael Contreras, J[illegible] Sánchez, Juvenal Bravo, Gus[illegible] Larenas, Javier Barrera y Silv[illegible] Vargas.

"LA NACION"
SUSCRICION HASTA EL 31 DE DICIEMBRE
$ 40.00

CAMISETAS Y CALZONCILLOS
AFRANELADOS "SANITARY" — INMENSO SURTIDO
PRECIOS ECONOMICOS
MATAS Y Cía.
Estado 78 - Estado 381 - Ahumada 342 - Puente 570

EXCURSIONISMO

SECCION EXCURSIONISMO DE PABLO IMBERT F. C. — Hoy echarán las bases definitivas [illegible] esta sección, la cual ha sido aco[illegible] da con mucho entusiasmo por los a[illegible] miradores de este hermoso depor[illegible]

A las 10.30 A. M., en casa d[illegible] vice-presidente se efectuará [illegible] importante reunión para elegir [illegible] comandancia y acordar el nombre [illegible] esta nueva institución deportiva [illegible]

Se nos pide hacer presente [illegible] sólo serán socios fundadores los [illegible] se inscriban antes del 21 del act[illegible] y los registros permanecerán a[illegible] tos hasta ese día.

Se nos encarga recomendemos [illegible] asistencia a los señores Vásq[illegible] Bravo, Silva, Emilio Vargas, P[illegible] y Edmundo Vargas y Navarrete.

"La Nación" felicita a los or[illegible]nizadores de esta nueva colectiv[illegible] y hace votos por su progreso.

CENTRO DEPORTIVO LOS [illegible]RINEOS. — Cita a junta general [illegible]ra hoy a las 2 P. M. en Santa [illegible] 254. En la orden del día se tra[illegible] de asuntos de vital importancia [illegible]ra la buena marcha del Centro [illegible] gándose por lo tanto la asiste[illegible] a los socios que se interesen po[illegible] progreso de la colectividad.

CUERPO DE EXCURSIONISTAS SANTIAGO. — Cita a junta gen[illegible] extraordinaria para hoy a las [illegible] P. M. en punto a sus asociados [illegible] Carmen 197, Casa 1.

Tabla: Alza de las cuotas m[illegible]les; nombramiento de recau[illegible] campeón atlético; aniversario [illegible]

Se encarece la asistencia d[illegible] socios, pues como se ve, los p[illegible] a tratarse son de especial im[illegible] ya que ellos van a la ayuda [illegible] realización del programa de tr[illegible] que se ha trazado el actual dire[illegible]rio de la institución

CUERPO DE EXPLORADORES MAGALLANES. — En la mañana [illegible] hoy efectuarán los socios d[illegible] Cuerpo el 2.º campeonato atlé[illegible] terno que ha organizado el dire[illegible] en los Campos de Sport de Ñu[illegible]

Para el próximo Miércoles [illegible] ha acordado efectuar una exc[illegible] al Cerro Manquehue el cual se[illegible] sitado por 5.a vez por los soci[illegible] esta entusiasta colectividad e[illegible]sionista. Durante el curso de l[illegible] cursión se desarrollará ent[illegible] asistentes un certamen de ti[illegible] blanco rama del deporte por [illegible] los excursionistas sienten es[illegible] predilección. Se entregará al [illegible]dor de este concurso una arti[illegible] medalla obsequiada por el soci[illegible] ñor Oscar Ahumada. Las inscrip[illegible]nes se reciben hasta el Martes

BASKET-BALL

CENTRO POLICIAL DEPORTIVO MANUEL CONCHA v. HISPANO AMERICANO. — Cítase para hoy [illegible] las 8.30 A. M. al primer equ[illegible] de Basket-Ball de la Brigada C[illegible]tral, en el Estadio Policial, p[illegible] jugar un amistoso con el Hisp[illegible] Americano Basket-Ball Club

FUME LOS CIGARRILLOS DE FAMA MUNDIAL
ABDULLA
VIRGINIA $ 2.40 LA CAJETILLA
TURCOS A $ 3.40 LA CAJETILLA. —:— EGIPCIOS A $ 3.00 LA CAJETILLA.

CAMBIO

BANCARIO .. .. $ 39.10
COMERCIAL 39.10

EQUIVALENCIAS DEL CAMBIO BANCARIO

1 DOLAR VALE	$ 9.04 1|4
1 FRANCO	0.52 1|4
1 LIRA	0.40
1 PESETA	1.24 1|2
1 NACIONAL ARG..	2.09 1|4

PREMIO DEL ORO:: 202.70 o|o

UN PESO PAPEL VALE 6 5|32

VALOR DE LA £ EN DOLARES

Banco Anglo Sud-Americano, 4.36 7|8

BOLSA COMERCIAL DE CHILE

UNICA RUEDA

1000 Petróleos contado, 0.20.
2000 Quilicura Mayo 29, 1 1|2
2000 id. Junio 12, 1 1|2.
500 Santo Cristo id., 13 5|8.
400 Dichas id., 50.
300 Fortuna id., 31.
2000 Quilicura Mayo 29, 1 3|8.
1000 Espino Junio 12, 1 1|4.
5 Gas, 53.
400 Fortuna Junio 12, 31.

BOLSA DE COMERCIO

Movimiento

Más variado que importante fué el movimiento de la única rueda de ayer en el mercado de valores.

Aunque los lotes negociados fueron escasos, se notó cierta firmeza en los precios, acentuándose al cierre de las 12 M.

Regularmente activo se mostró el mercado de los bonos, sobresaliendo en sus adjudicaciones los Caja 8-1|2.

SUBIERON

Hipotecario 8-1, de 93 a 93 1|4; Banco Español, de 148 a 149; Hipotecario, de 630 a 640, Nacional, de 98 a 98 1|2; Los Chiles, de 37 a 39 1|2, Lebu, de 50 a 51, Llallagua, de 546 a 547, Oploca, de 178 1|2 a 179; Tres Puntas, de 3 a 2 1|4; Potasa, de 36 1|2 a 37; Lastenia, de 51 a 51 3|4; Loa, de 69 1|2 a 70; Eléctrica Ltda. preferida, de 32 a 32 1|2, Electricidad Ind., de 81 a 82; Telégrafo Comercial, de 42 a 43, Cervecerías, de 69 a 70.

BAJARON

Caja 8-1, de 100 1|2 a 100 1|4; Hipotecario Valparaíso, 8, de 94 a 93; Industria, de 16 a 15 1|2, Cayllloma, de 5 a 4 1|2; Colquirí, de 24 1|2 a 23 1|2; Chacaltaya, de 53 a 52 1|2; Gatico, de 9 a 8 3|4, Huanillos, de 31 a 30; Kala Uyu, de 55 1|2 a 54, Máfil, de 60 a 59; Elqui de 13 a 12 1|2, Santo Cristo, de 14 a 13 5|8, Salvador, de 80 a 79 3|4.

OPERACIONES DE AYER

UNICA RUEDA

100 Telégrafo.. 43.
200 id Mayo 29. 43.
0000 Caja 8-1|2, 1922, 94 1|4.
5000 id., 94
200 Santo Cristo Junio 12, 13 1|2.
500 Volcán Mayo 29, 34
100 Banco Nacional, 98 1|2.
500 Loa Mayo 29. 69 1|2.
300 Chacaltaya id., 52.
300 Viña id. 31 3|4.
300 Loa Junio 12, 79.
800 Los Chiles id., 35.
1000 Caja 8-1, 87
100 Salvador Junio 12, 79 1|2.
200 id id., 80.
6000 Priv. Dic. 8, 81.
4000 Hip. 8-1, 93.
1806 Lebu Junio 12, 51.
18000 Hip. 7-1 año 1919, 89.
10000 Hip 8-1, 93 1|4.
500 Minera Mayo 29, 34 1|2.
100 Banco Industria, 15 1|2.
100 Banco Español, 149
100 Cayllloma Mayo 29, 4 1|2.
1100 Los Chiles Junio 12, 40.

PRECIOS DE COMPRADOR O VENDEDOR AL TERMINAR LAS RUEDAS

TITULO	COMPRADOR		VENDEDOR	
	Cantidad	Precio	Cantidad	Precio
BONOS				
aja 7-1	10,000	90	....	....
aja 8-1	....	....	21,900	100¼
ip. 8-1	15,000	93½	....	....
BANCOS				
hile	5	229	100	229
spañol	100	149	100	149½
ipotecario Chile	20	640	....	....
[illegible]	50	98½	....	....
acional	5	99	....	....
MINERAS				
concagua, Mayo 29	....	....	200	16
raca, Junio 12	100	256½	....	....
hacaltaya, Junio 12	....	....	200	52¾
olquirí, Mayo 29	....	....	200	24
hile, Junio 12	500	40½	....	....
uanillos, Junio 12	....	....	200	31
uanuni, Junio 12	....	....	200	79½
ala-Uyu, Mayo 29	....	....	500	54¾
ebu, Junio 12	....	....	300	51
lallagua, Junio 12	100	546	....	....
áfil, Junio 12	100	57	....	....
inera e Industrial, Junio 12	....	....	700	35
inera e Industrial, Mayo 29	200	34½	....	....
ueva Elqui, Mayo 29	....	....	200	13
ueva Elqui, Junio 12	500	12	....	....
ruro, Mayo 29	....	....	100	30
lvador, Junio 12	500	79½	500	80
nto Cristo, Junio 12	....	....	200	13⅞
ocopilla, Mayo 29	500	84	100	85
res Puntas	1,000	3	....	....
otasa, Mayo 29	....	....	200	38
otasa, Junio 12	500	36	....	....
SALITRERAS				
astenia, Junio 12	500	51	....	....
GANADERAS				
ierra del Fuego, Junio 12	....	....	200	180
INDUSTRIALES				
hilena Electricidad, preferidas	100	32½	....	....
hilena Electricidad, ordinaria	....	....	100	12
lectricidad Industrial	200	82	9	82
as de Santiago	5	58	80	58½
abacos	100	82	....	....
elégrafo Comercial	30	43	....	....
iña del Mar, Mayo 29	....	....	200	32
olcán, Mayo 29	350	34	....	....
PETROLIFERAS				
afaelitas, Mayo 29	....	....	200	4¼
DIVERSAS				
Club Hípico	....	....	2	11,500
CIERRE, A LAS 12 M.				
ambio	....	39 —	....	39.10
ro	....	202 —	....	202.70
etras por oro	....	12.80	....	12.90
lqui, transacción Junio 12	....	12½	....	....
lallagua, transacción, Junio 12	....	547	....	....
astenia, transacción, Junio 12	....	51¾	....	....
ploca, transacción, Junio 12	....	179	....	....
alvador, Junio 12	....	79¾	....	....
os Chiles, Junio 12	....	39¼	....	....
raca, Junio 12	....	257	....	....
res Puntas, transación, Mayo 29	....	3¼	....	....
otasa, Mayo 29	....	37	....	....
olquirí, Mayo 29	....	23½	....	....
hacaltaya, Junio 12	....	....	....	52¼
áfil, Junio 12	....	....	....	59
to. Cristo, Junio 12	....	....	....	13⅝
ruro, Mayo 29	....	....	....	30
ichas, Junio 12	....	....	....	49

OPERACIONES EN VALPARAISO

UNICA RUEDA

3500 Perfetti Junio 12, 16.
100 Viña Mayo 29, 31 1|2.
2000 Hipotecario 8-1, 93
5000 id., 99.
300 Viña Junio 12, 31 3|4.
400 Huanillos Mayo 29, 30.
100 Cerveza id., 70
500 Chacaltaya id., 52 1|3.
500 Gatico id., 8 3|4.
100 Araca id., 255.
100 Salvador id. 80.

CAMBIO

Unica rueda. — Vendedor 39 y comprador 38 80.

ORO

Unica rueda. — Vendedor 202 y comprador 201 50

LIBRAS POR ORO

Unica rueda. — Vendedor 12.90 y comprador 12 80

LA SEMANA BURSATIL

Apenas de regular importancia fué el movimiento con que se llevaron a efecto los negocios de la semana en el mercado de valores.

Las importantes ventas de salitre realizadas últimamente hicieron que las acciones de las compañías productoras de este abono no sólo se mostraran muy sostenidas, sino que afirmaran bastante en sus cotizaciones y muchas de ellas experimentaron justificada alza.

Entre los títulos mineros se transaron en forma amplia Salvador, Llallagua, Lebu, Tocopilla, Elqui y Los Chiles.

A pesar de la persistente baja del estaño y cobre, las acciones base de estos metales se muestran firmes en sus precios. Sin duda que ha contrarrestado al desprenmio de los metales la baja de la postergación motivada en primer lugar por los títulos que el público ha levantado del mercado para no hacer fuertes pérdidas, esperando para su liquidación tiempos mejores y en segundo lugar, que con la misma cantidad de dinero que antes se postergaba 1,000 acciones, hoy lo hacen por 2,000, por haber bajado en un 50 por ciento el precio de los valores de ayer a hoy: ejemplo, entre otros, Salvador y Colquirí, que se tomaban base 160 y 50, y se toman base 80 y 24.

Los bonos y Bancos acusaron flojedad en sus cotizaciones y los papeles industriales se notaron sostenidos.

FLUCTUACIONES DE PRECIOS DURANTE LA SEMANA

SUBIERON

Bonos

Caja 6-1, de 86 a 87; Caja 7-1, de .. a 90, Caja 8-1|2, de 93 3|4 a 94.

Bancos

Hipotecario, de 625 a 640; Italiano, 65 1|2 a 67.

Mineros

Alfin Hallada, de 7 1|4 a 8; Aconcagua, de 15 a 16, Araca, de 253 1|2 a 257, Bronces, de 5 1|2 a 7, Carbonífera de Penco, preferida, de 8 1|2 a [illegible], Chacaltaya, de 45 a 52 1|2, Keñani, de 20 a 26, Huanuni, de 76 1|2 a 79, Los Chiles, de 29 a 39 1|2, Lebu, de 46 a 51, Llallagua, de 537 a 547; Máfil, de 51 a 59, Minera, de 34 a 34 1|2; Elqui, de 12 a 12 1|2; Potasa, de 35 [illegible], Santa Rita, de 7 a 7 1|2, Schwager, de 21 1|2 a 22 1|2; Salvador, de [illegible] a 79 3|4; Tocopilla, de 83 a 85, Tres Puntas, de 2 1|2 a 3 1|4.

Salitreros

Antofagasta, de 66 3|4 a 67 3|4; Lastenia, de 48 1|2 a 51 3|4; Loa, de 68 1|2 a 70, Castilla, de 29 a 31 1|2.

Ganaderos

Aysen, de 45 a 60; Río Cisne, de [illegible] a 21.

Petrolíferos

Rafaelitas, de 3 a 4 1|8.

Industriales y varios

Cervecerías Unidas, de 66 a 70; Eléctrica preferida, de 32 a 32 1|2; Electricidad Industrial, de 81 a 82; Laboratorio Chile, de 80 a 80 1|2; Malvoa, de [illegible] 1|4 a 11 7|8; Nacional de Cervezas, de 17 1|2 a 18; Tejidos El Salto, de 141 a 150; Papeles y Cartones, de 280 a [illegible].

BAJARON

Bonos

Caja 8-1, de 101 1|2 a 100 1|4; Garantía, 7, de 90 1|2 a 88; Hipotec. 7-1 de 90 a 89; Hipotecario Valparaíso 8, de 94 a 93; Privilegiados Dic. 8, de 83 [illegible]; Municipalidad Autónoma, de 75 [illegible]

Bancos

Español, de 150 a 149; Industria, de 18 a 15 1|2; Nacional, de 99 a 98 1|3.

Mineros

Carolina, de 47 1|2 a 47, Cayllloma, de 5 a 4 1|2; Colquirí, de 26 a 23 1|2; Dichas, de 51 a 48, Espino, de 1 1|2 a 1 1|4, Gatico, de 9 a 8 3|4, Huanillos, de 31 a 30, Kala Uyu, de 55 a 54 3|4; Monte Blanco, de 68 a 65, Oruro, de 31 a 30, Santo Cristo, de 13 3|4 a 13 5|8, Taltal, de 18 1|3 a 14 1|2.

Salitreros

Chilena, de 33 a 32, Galicia, de 36 a 35, Salitrera Tocopilla, de 555 a 500.

Ganaderos

Tierra del Fuego, de 187 a 177.

Petrolíferos

Caupolicán, de 1 1|2 a 1.20.

Industriales y varios

Eléctrica ordinaria, de 12 1|2 a 12; Viña, de 32 3|4 a 31 3|4, Vidrios, de 78 a 70, Vapores, de 36 a 34 1|2, Telégrafo, de 44 a 43, Valparaíso Sporting Club, de 9,100 a 8,900, Club de Viña, de 400 a 310.

Seguros

La Española, de 280 a 230.

EL PRECIO DEL ORO DURANTE LA SEMANA

Lunes. — 1.a rueda, vendedor 206 y comprador 205 50.
2.a rueda, vendedor 202 50 y comprador 202.
Martes. — 1.a rueda, vendedor 201 y comprador 200 50.
2.a rueda, vendedor 202 y comprador 201.50.
Miércoles. — 1.a rueda, 203.50 y comprador 203.
2.a rueda, vendedor 203 y comprador 202 50.
Jueves. — 1.a rueda, vendedor 202 y comprador 201.50
2.a rueda, vendedor 201.50 y comprador 201.
Viernes. — 1.a rueda, vendedor 202 30 y comprador 202.
2.a rueda, vendedor a 201 y comprador 200.
Sábado. — 1.a rueda, vendedor 202 y comprador 201 60.

LIBRA POR ORO DURANTE LA SEMANA

Lunes. — 1.a rueda, vendedor 12.90 y comprador 12 80.
2.a rueda, vendedor 12.90 y comprador 12 80.
Martes. — 1.a rueda, vendedor 12 90 y comprador 12 80.
2.a rueda, vendedor 12.90 y comprador 12 80.
Miércoles. — 1.a rueda, vendedor 13 y comprador 12.80.
2.a rueda, vendedor 13 y comprador 12.80.
Jueves. — 1.a rueda, vendedor 13 y comprador 12.80.
2.a rueda, vendedor 13 y comprador 12.90.
Viernes. — 1.a rueda, vendedor 13 y comprador 12.80.
2.a rueda, vendedor 13 y comprador 12.80.
Sábado. — 1.a rueda, vendedor 12.90 y comprador 12.80.

VALOR DE LA £ EN DOLARES DURANTE LA SEMANA

Lunes. — 4.36 3|8.
Martes. — 4.36 7|8.
Miércoles. — 4.36.
Jueves. — 4.36 5|8.
Viernes. — 4.36 9|16.
Sábado. — 4.36 7|8.

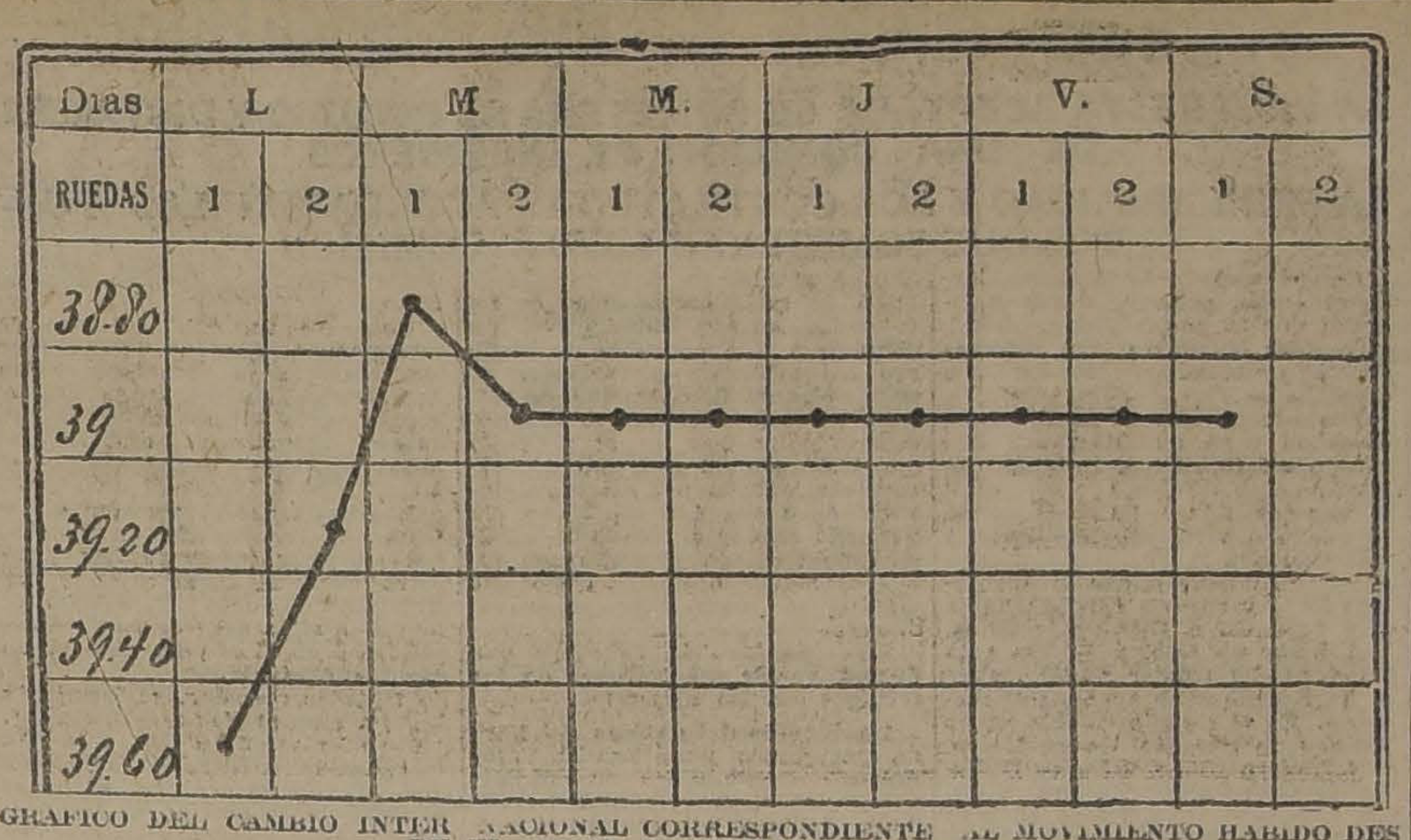

GRAFICO DEL CAMBIO INTERNACIONAL CORRESPONDIENTE AL MOVIMIENTO HABIDO DESDE EL 12 AL 17 DE MAYO DE 1924

PRECIO DEL ESTAÑO DURANTE LA SEMANA

Lunes.—229.15.0 libras al contado y 229.10.0 a plazo.

Martes. — 225.0.0 al contado y 224.5.0 a plazo.

Miércoles. — 225.6.0 al contado y 224.15.0 a plazo.

Jueves. — 219 10.0 al contado y 218.17.6 a plazo.

Viernes. — 214.15.0 al contado y 214 15.0 a plazo.

El Viernes de la semana anterior los precios cerraron a 227.15.0 al contado y 227.10.0 a plazo. En consecuencia, bajó 13 libras al contado y 12.15.0 a plazo.

PRECIO DEL COBRE DURANTE LA SEMANA

Lunes. — 62.5 0 libras al contado y 63.2.6 a plazo.

Martes. — 61.17.6 al contado y 62.15.0 a plazo.

Miércoles. — 61.12.6 al contado y 62.10.0 a plazo.

Jueves — 61.7.6 al contado y 62 5.0 a plazo

Viernes. — 60.17.6 al contado y 61.15.0 a plazo.

El Viernes de la semana anterior los precios cerraron a 63.12.6 al contado y 63.10.0 a plazo. En consecuencia, bajó 1.15 0 libra al contado y 1.15.0 a plazo.

PRECIO DE LA PLATA DURANTE LA SEMANA

Lunes. — 33 3|4
Martes. — 33 5|8.
Miércoles. — 33 9|16.
Jueves. — 33 5|8
Viernes. — 33 7|16.

El Viernes de la semana anterior el precio cerró a 33 5|16, y en consecuencia, subió 1|8.

TATTERSALL

PRECIOS CORRIENTES EN LA FERIA DE 16 DE MAYO DE 1924

Terneros de pie	$ 55 a	114
Terneros de 1 año	75	130
Terneros de 1 1|2 año	82	141
Novillos de 2 años, gordos	207	275
Novillos de 2 años, a media gordura	170	230
Novillos de 2 años, flacos	120	210
Novillos de 3 años, gordos, mestizos	370	453
Novillos de 3 años, gordos, del país	300	365
Novillos de 3 años, a media gordura	295	360
Novillos de 3 años, a media gordura	295	360
Novillos de 3 años, flacos, mestizos	200	302
Novillos de 3 años, flacos, del país	160	235
Bueyes gordos, mestizos	460	610
Bueyes gordos del país	380	495
Bueyes a media gordura	340	433
Bueyes flacos, mestizos	220	315
Bueyes flacos, del país	150	270
Bueyes de trabajo	300	472
Torunos gordos	380	470
Torunos a media gordura	307	375
Toros	200	800
Vaquillas de 1 1|2 año	125	180
Vaquillas de 2 años	145	260
Vaquillas de 3 años	250	360
Vacas gordas mestizas	360	450
Vacas gordas del país	298	360
Vacas a media gordura	250	320
Vacas flacas, mestizas	170	252
Vacas flacas del país	120	212
Vacas paridas de lechería, mestizas	420	800
Vacas paridas, a media gordura	350	530
Vacas paridas flacas	190	270
Cabros	11	15

GANADO GORDO. VENTAS AL PESO, AL MARTILLO Y EN PRIVADO

Novillos	0.61	0.85½
Bueyes	0.62	0.80
Torunos	0.61½	0.70
Vacas	0.62	0.84½

FERIA DEL MATADERO

PLACER 960. — ESTACION SAN DIEGO — SANTIAGO

Transacciones al peso en la feria del 15 de Mayo de 1924:

Vacas		
12 con	6,375 kilos a	$ 1.00
11 con	5,710 kilos a	1.00
12 con	6,080 kilos a	0.99 1|2
20 con	10,150 kilos a	0.97
4 con	1,975 kilos a	0.96 1|2
20 con	9,990 kilos a	0.93
13 con	6,145 kilos a	0.90
20 con	10,205 kilos a	0.87
14 con	5,670 kilos a	0.85
20 con	8,010 kilos a	0.84 1|2
24 con	10,660 kilos a	0.83 1|2
18 con	8,460 kilos a	0.82 1|2
9 con	3,950 kilos a	0.81 1|2
11 con	5,430 kilos a	0.81
18 con	7,520 kilos a	0.80
20 con	8,520 kilos a	0.79 1|2
8 con	4,005 kilos a	0.78
10 con	4,000 kilos a	0.78
28 con	9,900 kilos a	0.78
8 con	3,840 kilos a	0.76 1|2
12 con	4,720 kilos a	0.76
6 con	2,820 kilos a	0.76
5 con	2,270 kilos a	0.75 1|2
17 con	7,600 kilos a	0.76
12 con	4,490 kilos a	0.75 1|2
17 con	6,820 kilos a	0.73
8 con	3,320 kilos a	0.72 1|2
12 con	5,300 kilos a	0.72
11 con	4,005 kilos a	0.70
17 con	6,080 kilos a	0.65 1|2
Bueyes		
4 con	3,520 kilos a	0.84 1|2
6 con	3,860 kilos a	0.81
6 con	3,570 kilos a	0.79
5 con	3,450 kilos a	0.79
10 con	5,975 kilos a	0.78
5 con	3,070 kilos a	0.78
3 con	1,900 kilos a	0.73
5 con	3,190 kilos a	0.73
4 con	2,590 kilos a	0.72 1|2
2 con	1,170 kilos a	0.72
7 con	4,060 kilos a	0.69
2 con	1,170 kilos a	0.69
6 con	3,920 kilos a	0.68 1|2
5 con	2,956 kilos a	0.67 1|2
2 con	1,230 kilos a	0.64 1|2
4 con	2,620 kilos a	0.64 1|2
4 con	2,170 kilos a	0.64
6 con	2,480 kilos a	0.64
2 con	940 kilos a	0.63 1|2
3 con	1,500 kilos a	0.61 1|2
Novillos		
20 con	10,860 kilos a	0.89
26 con	11,330 kilos a	0.83
9 con	4,240 kilos a	0.82 1|2
16 con	7,770 kilos a	0.82 1|2
15 con	6,290 kilos a	0.82
14 con	6,250 kilos a	0.80
20 con	9,020 kilos a	0.80
20 con	7,930 kilos a	0.80
3 con	1,255 kilos a	0.79 1|2
2 con	920 kilos a	0.75
2 con	900 kilos a	0.74
6 con	2,810 kilos a	0.74 1|2

Panadería

Maquinaria moderna, 33 quintales diarios de amasijo. Caballos, carretones, útiles, a puertas cerradas. Barrio comercial, arriendo contrato largo y ventajoso. Utilidad mensual: $ 3,500.

65,000

Alberto Santelices F.

AGUSTINAS 1152

INFORMACIONES SOBRE SOCIEDADES ANONIMAS

DIVIDENDOS.— CITACIONES.—CIERRE DE REGISTROS

Sociedad Canal de Maipo, avisa a los accionistas que en el curso del presente mes les corresponde presentar las solicitudes para el cambio de regadores y demás trabajos.

Asociación Canal Cachapoal. — Cita a junta general ordinaria para el 28 de Mayo en Agustinas 1733 para dar cumplimiento al artículo 17 de los estatutos.

Compañía Minera de Domeyko — Avisa que a contar desde el 12 de Mayo se canjean como primera cuota de liquidación, 11 acciones de Domeyko por 1 Covadonga, y como saldo de liquidación se canjean acciones Domeyko en vales de Covadonga por una acción de Covadonga. El Registro está cerrado definitivamente desde el 5 de Mayo. Hasta el 11 de Mayo las transacciones se entenderán con derecho a acciones Covadonga y después sin derecho.

Compañía de Minas de Gatico.— Cita a junta para el 28 de Mayo y someter a su aprobación el balance de 1923.

Compañía Huanchaca de Bolivia —Cita a junta general ordinaria para el 30 de Mayo en Blanco 653 Valparaíso. Cerrado el Registro del 16 al 31 de Mayo.

Compañía Refinería de Azúcar de Penco.—Pueden pasar a recibir sus nuevos títulos de la Compañía de Azúcar de Viña del Mar en Urriola 184, Valparaíso, casilla 162.

Compañía de Gas de La Serena (en liquidación). — Cita a junta general extraordinaria para el 20 de Mayo, en Serrano 238, Valparaíso oficina 8, para dar cuenta de la marcha de la liquidación.

Compañía Salitrera Asturias. — Cita a junta general para el 20 de Mayo en Cochrane 913, Valparaíso. Cerrado el Registro del 10 al 20 de Mayo.

Compañía General Comercial. — Cita a junta general extraordinaria para el 23 de Mayo en Blanco 1019, Valparaíso, con el objeto de contratar un préstamo hipotecario sobre la propiedad que posee la Compañía en Santiago.

Círculo Helvético, S. A. — Cita a junta general ordinaria para el 24 de Mayo, en los salones del Círculo, para tratar de la memoria anual, balance, elección de directorio y varios.

Sociedad Aurífera de Marga-Marga. — Se avisa que están a disposición de los accionistas los títulos de esta Compañía, pudiendo pasar a retirarlos en Huérfanos 1325.

Pintué, Compañía Minera. — Cita a junta general extraordinaria para el 24 de Mayo en Huérfanos 1039, oficina 34, para tratar de la reforma de los estatutos y cobro de cuotas para la conservación y trabajo de las minas o liquidación de la Compañía.

Sindicato Carbonífero Los Perales. — Cita a junta general extraordinaria para el 14 de Junio en Huérfanos 1276, para acordar lo procedente en orden a la liquidación de la Sociedad y aprobación del balance.

Quetalmahue de Chiloé, Compañía Carbonífera. — Cita a junta general de accionistas para el 30 de Mayo, en la oficina del presidente de la Compañía, señor Gustavo Rivera Serrano 173, Valparaíso, para elegir directorio y dar cuenta de la marcha de la Sociedad.

Canal de Pirque, Asociación de Canalistas. — Cita a junta general ordinaria para el 28 de Mayo en Moneda 1109, Santiago.

Sociedad Nacional de Paños de Tomé. — Anuncia su dividendo final de $ 10, correspondiente al ejercicio de 1923, para el 20 de Mayo, por el Banco de Chile.

Compañía Estañífera Carolina de Caracoles. — Cita a junta general ordinaria para el 27 de Mayo en su oficina, Bolsa de Comercio N.os 119 y 120, para dar cuenta de la memoria y balance de las operaciones iniciales de 1923. Cierra su registro del 19 al 27 de Mayo.

Caja de Ahorros de Empleados Públicos. — Cita a junta general extraordinaria para el 23 de Mayo para varios acuerdos y reforma de estatutos.

Compañía Minera Porvenir, de Huanuni. — Cita a junta general extraordinaria para el 28 de Mayo en la Bolsa Comercial de Valparaíso, Cochrane 695, para tomar conocimiento de la memoria y balance, nombrar directorio e inspectores de cuentas, reconsiderar, modificar o confirmar los acuerdos tomados en la junta del 20 de Junio de 1923, reforma de los artículos 17, 18, 19 y transitorios de los estatutos, modificar la forma en que debe efectuarse el aumento de capital acordado en la junta general del año 1922. Cierra su registro del 24 al 28 de Mayo.

Llallagua, Compañía Estañífera de. — Cita a junta general extraordinaria para el 30 de Mayo, en Catedral 1065, para tomar acuerdos sobre la venta, disolución y liquidación de la empresa. Los antecedentes de la operación se encuentran a disposición de los accionistas en las oficinas de la Gerencia. Cierra su Registro del 23 al 30 de Mayo.

Miraflores, Compañía Orera. — Avisa a los comuneros que dentro del plazo que señala la ley, deben pasar a inscribir en el registro de accionistas sus escrituras de compra-ventas, en Galería Alessandri 25 A.

San Juan de Huantajaya, Compañía Minera. — Cita a junta general ordinaria para el 27 de Mayo, en Cochrane 857, Valparaíso, para aprobar la memoria y balance de 1923 y proceder a la elección de directorio e inspectores de cuentas. Cierra su Registro del 15 a 27 de Mayo.

Antracita de Quilacoya, Comunidad. — Cita a reunión para el 27 de Mayo en Compañía 1246, en conformidad al artículo 8 de los estatutos.

Nueva Elqui, Compañía Minera.— En la reunión celebrada el 16 del actual, acordó elevar su capital a $ 12.000,000, mediante la emisión de 300,000 acciones de $ 10 cada una, de las cuales 100,000 acciones se colocan luego entre los accionistas pagaderas en 3 cuotas: la primera, de $ 4, se pagará el 1.o de Junio; la 2.a, de $ 3, el 1.o de Julio, y la 3.a, de $ 3, el 1.o de Agosto. Las 200,000 acciones restantes quedan a disposición de los accionistas para ser colocadas cuando lo acuerde la junta y en la forma que crea conveniente.

ESTADISTICA MUNDIAL DE TRIGO Y AVENA

Trigo

La situación estadística mundial de trigo en la fecha del 5 de Mayo de 1924 quedó caracterizada por las siguientes **cantidades embarcadas de trigo y harina** durante cada una de las últimas dos semanas. Añadimos la cantidad total de los embarques habidos desde el principio de la estación cerealista de 1923-1924 respecto de 1922-1923 desde los principales países exportadores a todos los países de consumo, al Asia del Este inclusive (las fechas indican el fin de la semana correspondiente: las cifras de Norte América encierran la harina todo en 1,000 toneladas):

1924, 5 de Mayo. — Embarcado en:	
Norte América	240.2
Argentina	140.7
Mar Negro	13.8
Australia	84.9
Indias Orientales	0.1
Total	478.7
1924, 28 Abril. — Embarcado en:	
Norte América	189.7
Argentina	117.0
Mar Negro	9.3
Australia	44.6
Indias Orientales	......
Total	361.1
1923-1924, 1.o Agosto-5 Mayo. — Embarcado en:	
Norte América	9,282.3
Argentina	3,226.9
Mar Negro	1,129.6
Australia	1,899.3
Indias Orientales	57.0
Total	15,495.1
1922-1923, 1.o Agosto-5 Mayo. — Embarcado en:	
Norte América	9,651.6
Argentina	2,737.7
Mar Negro	154.1
Australia	1,027.3
Indias Orientales	131.3
Total	13,702.0

Las existencias a flote de trigo a fines de las dos últimas semanas y las semanas correspondientes a las últimas de 1923 y 1922, han arrojado las siguientes cantidades (en 1,000 toneladas):

1924, 28 Abril. — En viaje a:	
Reino Unido	720.7
Continente	1,127.8
Total	1,848.5
1924, 5 Mayo. — En viaje a:	
Reino Unido	720.7
Continente	1,238.6
Total	1,406.6
1923, 5 Mayo. — En viaje a:	
Reino Unido	400.6
Continente	1,005.9
Total	1,959.3
1922, 5 Mayo. — En viaje a:	
Reino Unido	590.0
Continente	814.3
Total	1,404.3

En los Estados Unidos las existencias visibles a fines de las dos últimas semanas respecto de las semanas correspondientes de 1923 y 1922, han sido las siguientes:

1924. — 28 Abril, 2,836.0; 5 Mayo, 2,608.7.
1923. — 5 Mayo, 2,332.0
1922. — 5 Mayo, 1,667.7.

El trigo disponible del Río de la Plata fué pagado en Liverpool (en chelines y peniques el quarter de 217.7 kilos):

1924 — 5 Mayo, —|—.
1924. — 28 Abril, —|—.
1923. — 5 Mayo, 10|3 1|2.
1922. — 5 Mayo, 11|10.

Los mercados principales de Europa y de los Estados Unidos cotizaron el **precio del trigo** durante los días hábiles desde el 2 de Mayo hasta el 8 de Mayo de 1924 inclusive, como sigue:

Winnipeg:
Julio. — 104 1|2, 104, 104, 103 1|8.
Chicago, cents norteamer. el bushel:
Julio — 107 3|8, 106 1|4, 106 3|8, 104 5|8, 106 1|4, 105 5|8.
Setiembre. — 108 1|8, 107 1|4, 107 1|4, 107 3|4, 107 1|4, 106 5|8.
Liverpool:
Julio. — 9|0 5|8, 9|0 1|4, 9|0 1|8, 9|1 3|8, 9|8 5|8.
Octubre. — 9|0 5|8, 9|0 3|4, 8|11 7|8, 8|11 7|8, 9|0 1|4, 8|11 1|2.

Avena

Los embarques mundiales de avena habidos en las dos últimas semanas, así como desde el principio de la estación (1.o de Agosto 1923-1924, respecto de 1922-1923), han sido los siguientes (en miles de toneladas):

1924 — 28 Abril	
Estados Unidos	7.5
Argentina	9.0
Total	16.5
1923. — 5 Mayo	
Estados Unidos	3.7
Argentina	3.9
Total	7.6
1923-1924. — 1.o Agosto-5 Mayo	
Estados Unidos	247.5
Argentina	400.9
Total	648.4
1922-1923. — 1.o Agosto-5 Mayo	
Estados Unidos	287.3
Argentina	396.2
Total	683.5

En los Estados Unidos las existencias visibles a fines de las últimas dos semanas y de las semanas correspondientes del año pasado, han sido las siguientes (en mil toneladas):

1924. — 28 Abril, 304.1; 5 Mayo, 312.1.
1923. — 5 Mayo, 397.4.
1922. — 5 Mayo, 918.3.

La avena disponible fué pagada en Buenos Aires (en pesos papel los 100 kilos):

1924. — 28 Abril, 6.70; 5 Mayo, 6.70.
1923. — 5 Mayo, 7.90.
1922. — 5 Mayo, 8.60.

Los mercados principales de Europa y Norte América cotizaron el precio de avena en los días hábiles desde el 2 de Mayo hasta el 8 de Mayo de 1924, inclusive, como sigue:

Chicago, cents norteamer., el bushel:
Julio. — 46 7|8, 44 1|2, 44 1|8, 44 1|8, 44 1|4, 44.
Setiembre. — 40 3|8, 40, 40 1|8, 40 1|8, 40 1|8, 40.
Liverpool, entrega disponible:
Mayo. — 22|6, 22|9, 22|6, 22|9, 22|9, 22|9.
Londres, chelines y peniques, las 104 libras:
Mayo. — 19|6, 19|9, 19|9 1|2, 19|9, 19|10 1|2, 19|10 1|2.

REVISTA COMERCIAL EN PRODUCTOS DE EXPORTACION DE VALPARAISO

(Especial para "La Nación" de Santiago)

Muy calmada ha estado la exportación de esta semana, notándose una tendencia a la baja de la mayor parte de los precios en todos los productos en general. Los embarques han sido de poca importancia.

ALGARROBILLA. — No hay existencias; los pequeños lotes se venden a 40 en procedencias puertos de embarques.

AVENA. — No se conocen embarques. Queda ofrecida a $ 20 en puertos de embarque.

CEBADA. — Este forraje se mantiene firme, habiéndose efectuado embarques por 20,000 sacos por Valparaíso. Cotizo: forrajera y cervecera, $ 34 los 100 kilos.

CERA DE ABEJAS. — Se han embarcado 600 sacos para New York. Queda el mercado firme comprador a $ 470 los 100 kilos.

DESCAROZADOS. — No ha habido ningún embarque para el exterior, sin embargo, el mercado se mantiene firme. Cotizo: entre $ 300 y $ 330 los 100 kilos por calidades finas y extrafinas de primera.

FREJOLES. — Se han embarcado 600 sacos por Valparaíso. El mercado se mantiene flojo, principalmente en los frejoles de color. Cotizo por bayos en procedencia, $ 45 los 100 kilos; por caballeros, $ 60 los 100 kilos.

GARBANZOS. — También están flojos, los embarques son sin importancia. Cotizo $ 60 los 100 kilos puestos en procedencia por calidad tamaño regulares.

HARINAS. — Debido a la baja del trigo, los precios han bajado entre 22 y 22.50 pesos los 46 kilos en Valparaíso.

LANAS. — Por este puerto no se ha efectuado ningún embarque, queda el mercado estable a $ 430 los 100 kilos enfardadas.

LENTEJAS. — Se han embarcado 100 sacos por Valparaíso, los precios se mantienen iguales a $ 90 los cien kilos en puertos de embarque. La exportación no se interesa por comprar pues las órdenes son sin ninguna importancia.

MAIZ. — Ha habido buena demanda por las partidas listas en Valparaíso, habiéndose pagado $ 33 los cien kilos por partidas carros completos.

MIEL DE ABEJAS. — Se han embarcado 260 barriles para Liverpool. Los precios quedan estables a $ 135 los 100 kilos en puertos de embarques.

NUECES. — Los tenedores mantienen firmes sus precios a $ 200 los cien kilos por la clase exportación, con no más de 15 o|o de impurezas. Se embarcaron 382 sacos para New York.

PAPAS. — Se mantienen firmes a $ 16.50 el saco en Barón.

QUILLAY. — Se han embarcado 400 fardos para New York. Los precios quedan estables a $ 90 los cien kilos en puertos de embarques.

SEMILLAS. — Ha habido buenas transacciones en semilla de cáñamo al precio de $ 70 los 100 kilos y de alfalfa de Huasco a $ 220 los 100 kilos.

TRIGO BLANCO. — Ha bajado considerablemente. En procedencia se ofrece a $ 23 y $ 24 los 100 kilos en línea. La exportación puede pagar hasta $ 21 los 100 kilos puestos a bordo puertos de embarque.

TRIGO CANDEAL. — Ha habido buena demanda en vista de haberse embarcado 2,000 sacos, habiendo subido los precios con transacciones a $ 36 por clase corriente y a $ 66 por clase fina.

EXPORTACIONES

Los siguientes embarques corresponden a la semana pasada:

Afrecho para Balboa, 500 sacos.
Arvejitas para Balboa, 30 sacos.
Castañas para Callao, 50 sacos.
Cerveza para Cristóbal, 150 cajones.
Charqui para Callao, 20 bultos.
Cobre viejo, New York, 186 barrilas.
Descarozados para Callao, 20 sacos.
Fideos para Callao, 27 cajones.
Fideos para Eten, 15 cajones.
Frejoles para Cristóbal, 91 sacos.
Frejoles para New York, 200 sacos.
Frejoles para Salaverry, 250 sacos.
Frejoles para Callao, 100 sacos.
Garbanzos para Callao, 135 sacos.
Garbanzos para New York, 130 sacos.
Garbanzos para Balboa, 10 sacos.
Garbanzos para Callao, 58 sacos.
Garbanzos para Salaverry, 88 sacos.
Guindas para Callao, 25 sacos.
Huesillos para Callao, 50 sacos.
Lana para Liverpool, 14 fardos.
Lentejas para Callao, 100 sacos.
Maíz para Callao, 363 sacos.
Maíz para Pisco, 129 sacos.
Quillay para Amberes, 159 fardos.
Miel de abejas para Londres, 140 barr.
Id para Liverpool, 123 barriles.
Nueces para New York, 382 sacos.
Papas para Pimentel, 180 sacos.
Papas para Pisco, 120 sacos.
Papas para Salaverry, 30 sacos.
Papas para Pacasmayo, 30 sacos.
Salsa tomate para Salaverry, 30 cajones.
Id para Pisco, 10 cajones.
Id para Pimentel, 10 cajones.
Id para Callao, 30 barriles.
Pasto para Cristóbal, 1,200 fardos.
Tripas para Hamburgo, 35 fardos.
Trigo para Callao, 250 sacos.
Vino para Balboa, 13 barriles.
Vino para Amberes, 250 barriles.
Vino para Génova, 26 cajones.

Valparaíso, Mayo 16 de 1924.

AGUSTIN GAZITUA BRIEBA,
Corredor de comercio en productos de exportación, Valparaíso.

"Resopon"

UN NUEVO GRAN REMEDIO SUIZO EN FORMA DE POMADA, POLVO Y LIQUIDO

Cura las GRIETAS, ULCERAS, ECZEMAS, LLAGAS y demás enfermedades de la piel.

De venta en las boticas y donde DAUBE y Cía.

REVISTA SEMANAL DE LA FERIA DE PRODUCTOS AGRICOLAS DE URETA Y CIA., SUCESORES DE EMETERIO URETA Y CIA.

LOCAL DELICIAS 3410. TELEFONO 42 (ESTACION) — OFICINA, BANDERA 135, TELEFONO 995 (CENTRAL) — Casilla 1340

Transacciones verificadas en el remate semanal efectuado el Jueves 15 de Mayo de 1924.

Afrecho, los 100 kilos:
50 sacos F B., $ 18 20
Afrechillo, los 100 kilos:
10 sacos M San J 13
Avena blanca, los 100 kilos:
29 sacos J D., 23
Carbón espino, el saco
35 sacos F. R., 16.60.
100 id J M., 16.40.
100 id. J. M., 16
20 id. C. F. de E., 16.
40 id. C. F. de E., 15.80.
10 id. E. V., 15 60.
56 id. J. 2.o L., 15 60.
300 id J. de D. M., 15
30 id G M., 14.80.
551 id. C M., 14.80.
235 id. J. de D M., 14.60.
50 id. F. Hnos., 14.
2 id. mal estado C. P., 8.20.
Carbón algarrobo, el saco:
8 sacos R. y Cía., 13.20.
Carbón blanco, el saco:
272 sacos H T., 10.20
4 id. mal estado H. T., 7.20.
1 id. (australiano) T H., 6.20.
Castañas, los 100 kilos:
14 sacos P. C., 58
8 id A. P de Ch., 56.
8 id. J. G., 55
5 id A. E., 51.50.
8 id P. V., 20
4 id Hda. H., 20.
20 id Hda. C., 20.
3 id. J. Z., 16.
Cebada, los 100 kilos:
30 sacos Inglesa R. y Cía., 31.80.
15 id. país sucia M M F., 23.50.
Cochayuyo, el atado:
20 atados P N P., 3
Charqui, los 100 kilos
1 cajón R U., 70
Frejoles, los 100 kilos.
9 sacos burros G. R., 56.50
7 id id. P. R., 55.
25 id id J E., 54.
30 id id. E L., 54.
10 id. id N H., 52.
Garbanzos, los 100 kilos:
10 sacos A N., 65
8 id A N., 62.
Granzas trigo, los 100 kilos:
34 sacos candeal A R., 24.
35 id id. A R., 23.
41 id florence 1.o T. Hnos., 19.
19 id id 2.o T Hnos., 12.
27 id C P Z., 11
Lentejas, los 100 kilos:
3 sacos M A., 113.
10 id. F F 100
Leña, la carga:
23 cargas álamo 1.o H C., 33.
Leña, el saco:
234 sacos espino Stgo. M. Co., 7.
20 id id Stgo L., 7.
35 id id J C., 7
171 id. id J C., 6.40.
1 id id. Stgo M Co., 8.30.
2 id id. J. C., 8 10.
Leña, el atado:
50 atados álamo J. D., 5 40.
Maíz, los 100 kilos:
4 sacos blanco P R., 29.50.
7 id id B. L. y Cía., 28
25 id amarillo E. de P., 27.50.
30 id. id. J. T. C., 27 60
35 id. colorado G R., 27.50.
80 amarillo F. y A., 27.
100 id id E de P., 27.
24 id id G R., 27.
15 id id J D., 27.
Miel, los 100 kilos:
6 barriles J M G., 120.
3 id. J. J. A., 112.
Nueces, los 100 kilos:
1 saco J. E., 150.
5 sacos S F., 147.
5 id. M. C., 134.
1 saco P R., 101.
Paja, la colisa:
197 colisas larga F. y A., 1.
100 id id Cía T. U., 1.
70 id picada L V L., 1.
79 id larga J W L., 0.90.
Papas, el saco:
250 sacos amarillas A C V., 16
15 id id J. E., 16.
99 id id F B., 15.20.
Pasto, los 100 kilos:
100 colisas 2.o corte C. P., 15.
Pasto, la colisa:
130 colisas 3.er corte. L V I., 4.70.
78 id 1.er id J W L., 2.30.
Sal, los 100 kilos:
54 sacos 2.a F J L., 14.
Semillas, los 100 kilos:
50 sacos curagüilla L. J., 34.
77 id clarinecillo C P Z., 4.20.
Trigo, los 100 kilos:
15 sacos candeal P. S. V., 36.
35 id id A O., 32.
10 id. Egipto J C., 33.
25 id. id J C., 31.
1 id candeal A. O., 31.
24 id id J. L. G M., 30.
20 id Egipto E. B., 30.
15 id florence M. M F., 25.50.
15 id. fallo R. M de M., 25.50.
100 id. partido C P., 23.
Quesos, los 45 kilos neto:
296 Hospital D. V. A., 213
61 Manantiales D. E C., 213
294 con ají Hospital D. V. A., 206.
355 San Francisco E I C., 201.
262 Cunaco J. F. V., 200.
403 Pahuilmo J. L. A., 200
240 Manantiales D. E. C., 200.
177 Tinguiririca B. L. C., 200.
611 San José de P. A. M. V., 190
215 Manantiales D. E. C., 190.
252 Sta. Teresa de M. F. L. A., 19
168 Apalta F Hnos., 190.
423 Buin J. E., 185.
745 Lolenco D B., 185.
315 Hualañé J. F. V C., 180.
255 Victoria de Paine N. G. E., 180
253 Chimbarongo L. E., 180.
375 San Francisco E. I C., 180
225 Nancagua G. L., 180.
374 Chimbarongo M V., 180.
134 Colchagua C F. U., 180.
77 Lolenco D B., 180.
160 Buin L. L., 180.
159 Placilla J. B., 177.
291 Huique J. C. Z., 174.
400 Huique J. C. Z., 170.
260 Totihue J. G. G., 170
122 San Francisco E. R., 170.
35 Nancagua G. L., 170.
450 Cunaco L. V. V., 170.
418 Huique J. E. de E., 160.
339 Chimbarongo Suc. L. V. A., 160
393 San Vicente E. C., 160
320 Fundo Los Perales G. W. M., 16
240 Santa Inés O. Hnos., 160.
413 Calmanes F M., 160.
195 Huique J. C Z., 160.
163 Chépica L. G. V., 160.
433 Huique J. C Z., 160.
390 Lo Bustamante J. B., 150.
499 Lo Bustamante J. L. B., 14
46 Pajunilla J M H. L., 130.
16 Hualañé J. F V. C., 130.
15 Buin J. E., 130.
21 Curacaví J. Ch., 130.
16 averiados J. E de E., 130.
28 averiados F. M., 130
14 imitación J. C. Z., 130.
405 Palmilla F. H E., 120.
36 Santiago J M., 50.
Mantequilla, los 46 kilos neto:
10 San Manuel M F U., 330.
20 Hacienda Culiprán, 330.
64 Casagrande G L P., 325.
98 Campusano J S S., 321.
40 Villa Alegre S N., 320.
121 Villa Alegre R. N., 320.
80 Hda. Sta. Rita de Pirque, 32
15 San Vicente R A C., 320
54 Tinguiririca L. E., 319.
24 Hacienda Paine M. C. L., 318
68 Las Merc. Talag. V Sch., 314
52 Melipilla J S L., 315.
61 Chillán J C L., 315.
16 Malloco L F R., 314.
3 Freire F von B., 313.
25 Quinta J. P L., 310.
13 Chimbarongo C. P J., 310.
95 Melipilla J A. A., 305.
73 Buli E. C., 303.
40 Quinta J. L., 301.
81 Angol L C A., 301.
27 Buli J F R., 301.
92 Buines G R., 300.
26 Quinta O Sch., 300.
110 Teno D T., 300.
52 Marruecos J A G., 300.
35 Quinta J de D R., 300.
48 Retiro L. R de J., 300.
47 Santiago R. G., 260.

NOTA. — Los precios publicados en esta revista son con envase. Remate todos los Jueves, de 2 a 6 P M. La carga por carros completos debe dirigirse al Desvío Gandarillas, y por sobornal a Estación Alameda solamente. Boletos a casilla 1340.

S. A. FERIA YZQUIERDO

Precios corrientes de la feria de animales del Sábado 17 de Mayo:

Terneros pie gordos, 60 a 100.
Id. un año, 100 a 120.
Novillos 1 1|2 año, mestizos, 140 a 160.
Id 2 años, 170 a 190.
Id. 3 años, 220 a 250.

Id. media gordura, 270 a 300.
Id. gordos, 350 a 380.
Id mestizos gordos, 400 a 450.

Vaquillas 2 años, 160 a 180.
Id. 3 años, 200 a 240.
Vacas flacas, 120 a 150.
Id. media gordura, 220 a 250.

Id. gordas, 320 a 350.
Id. mestizas gordas, 380 a 440.
Id. paridas mestizas, 450 a 500.

Torunos gordos, 340 a 380.
Toros, 350 a 400.
Bueyes flacos, 250 a 280.
Id media gordura, 330 a 380.

Id gordos, 480 a 540.
Id. de trabajo, 280 a 340.
Id. mestizos de id., 380 a 440.
Id. mestizos gordos, 530 a 600.

Ventas al peso:
Vacas, 0.70 a 0.85.
Bueyes, 0.70 a 0.87.

Torunos, 0.50 a 0.75.
Novillos, 0.70 a 0.87.

MATADERO PUBLICO

ENCIERRA DE HOY

Ganado mayor		Ganado menor	
Bueyes	32	Corderos	468
Novillos	25	Cerdos	244
Vacas	313	Cabros	15
En vara	30	Terneros	20
Total	400	Total	747

PRECIOS DE LAS CARNES

Carne buey 1.a clase	1.25	a	1.20
Id id 2.a	1.10	a	1.20
Id id. 3.a	0.50	a	1.00
Id. novillo, igual a buey.			
Id. vaca, 1.a	1.30	a	1.35
Id. id. 2.a	1.10	a	1.20
Id id. 3.a	0.50	a	1.00
Id. cordero 1.a	1.90	a	2.00
Id. id. 2.a	1.70	a	1.80
Id. id. 3.a	1.20	a	1.60
Id. oveja 1.a	1.40		
Id. id. 2.a	1.20	a	1.30
Id. id. 3.a	0.70	a	1.10
Id. cabro no hubo.			
Id. cerdo, 1.a	1.80		
Id. id 2.a	1.60	a	1.70
Id. id. 3.a	1.20	a	1.50
Grasa en rama	1.70	a	[illegible]
Sebo ovejuno	1.30	a	1.40
Cuero de buey	1.20		
Id novillo	1.30		
Id. vaca	1.20		
Id. ovejuno, docena	60.00	a	84.00

CUERPO DE BOMBEROS

LAS FESTIVIDADES DE LA 6.a COMPAÑIA PARA EL 21 DE MAYO

Aprovechando las festividades patrióticas y el feriado oficial que se concede para el próximo Miércoles la fecha de la epopeya de Iquique, la oficialidad de la 6.a Compañía de Bomberos realizará una lucida fiesta que promete alcanzar todo un éxito.

RECEPCION DEL NUEVO MATERIAL

Esta fiesta tiene por principal objeto hacer la recepción oficial del

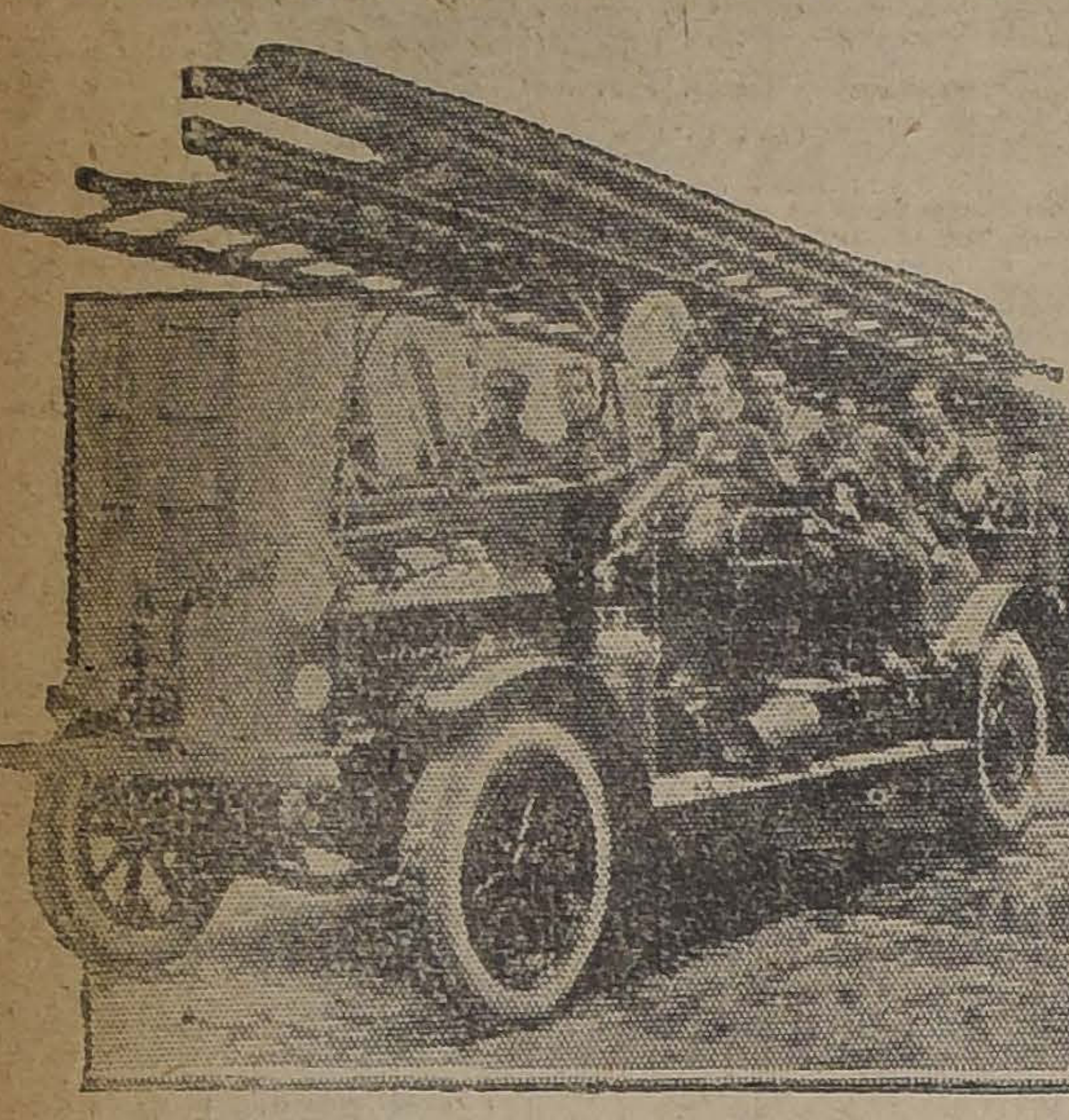

EL NUEVO CARRO AUTOMOVIL DE LA 6.a COMPAÑIA

nuevo material automóvil, que cuenta con todos los adelantos para la mejor atención del servicio de salvamento.

Este material, aunque ya se encuentra en uso, cuenta con grandes comodidades para llevar todos los útiles que se emplean en casos para los cuales ha sido dedicado.

ENTREGA DE UNA MEDALLA

Reunida la compañía y en formación con su uniforme de parada, presenciará la entrega de la medalla al ex-Director don Santiago Webb, forma en que se le exteriorizará el reconocimiento por sus valiosos servicios, prestados durante más de seis años en el desempeño de ese puesto.

COLOCACION DE PLACAS

Hecha la entrega de la medalla al señor Webb el actual director don Héctor Arancibia Laso procederá a descorrer el velo que cubrirá las placas que se colocarán en el material; una de ellas con el nombre del fundador de la Compañía, don Manuel Antonio Matta, y la otra con el del primer mártir de la 6.a y del Cuerpo, don Germán Tenderini.

En esta oportunidad, el director señor Arancibia Laso pronunciará un discurso, señalando la importancia de este acto.

EL EJERCICIO EN EL PARQUE

Como número final del programa de estas festividades la oficialidad, bajo las órdenes del capitán, señor Germán Fuenzalida, efectuará posiblemente en el Parque Forestal un ejercicio de agua y escalas.

Dentro de los movimientos que se ejecutarán durante este ejercicio, figura una competencia entre dos quipos, a cargo de los tenientes primero y sebundo, señores Mariano Droguett Gómez, y Alfredo Zuaznábar Aris, respectivamente.

Se disputarán en ella, un escudo que con este fin ha donado el capitán.

LOS INVITADOS

La 6.a Compañía invitará a esta fiesta a la Comandancia del Cuerpo y a algunas otras personas, las que, una vez terminado el ejercicio, serán obsequidaso con un lunchn en el cuartel de la Compañía.

IMPUESTO A LA RENTA
Formularios de sueldos y balances exigidos por la Dirección de Impuestos Internos, ofrece para entrega inmediata la
CASA REVEL 64
SAN ANTONIO 64

SANTIAGO TENDRA HORNOS CREMATORIOS

LA PROPUESTA ACEPTADA SE SOMETERA AL ESTUDIO Y DICTAMEN DE UNA COMISION DE INGENIEROS

LA MUNICIPALIDAD Y LOS CONTRATISTAS ACORDARON LOS PUNTOS QUE SOMETERAN A ESTA COMISION

Como recordarán nuestros lectores, en la primera sesión celebrada por la nueva Municipalidad, el regidor Mardones hizo referencia al problema de los hornos crematorios.

Después de esto se nombró una comisión para que estudiase este asunto e informara a la Municipalidad.

Esta comisión y el alcalde se han preocupado vivamente de llegar a una solución, la que se dificultaba en parte, debido a que la aceptación de la propuesta referida había sido reducida a escritura pública.

A pesar de esto, y debido a la actividad del primer alcalde, ayer se ha llegado a un acuerdo al respecto. En el estudio de este acuerdo han intervenido los regidores, el Ingeniero señor Veliz, el Director de Obras señor Rosendo Ríos, los abogados municipales señores Víctor Rawlings y Gustavo Cano.

EL ACUERDO

En Santiago, a 17 de Mayo de 1924, se reunieron en la Sala de la Alcaldía Municipal, el señor primer alcalde de la I. Municipalidad de Santiago y demás firmantes, y los señores Luis Court y Eduardo Eyquien, contratistas para la construcción de los hornos crematorios, y tomando en cuenta las observaciones que se han hecho en el seno de la I. Municipalidad, sobre la construcción de los referidos hornos, convinieron en someter a una comisión de técnicos las reformas o variantes de orden técnico, de ubicación, de plazo o precio, y demás que sea necesario introducir en el proyecto aprobado por el contrato últimamente celebrado por escritura pública de fecha 1.o de Mayo del presente año, y debiendo la comisión de técnicos, pronunciarse sobre el mayor o menor costo que signifiquen esas reformas o variantes.

Los puntos básicos sobre que deberá versar ese informe de los técnicos son los siguientes:

1.o Estudio del sistema del horno proyectado para Santiago, tomando en cuenta las características de las basuras (cantidad, calidad). Indicará la comisión el tipo de horno que debe establecerse, o aceptar el proyectado, debiendo fijar los planos y cantidades de obras respectivas;

2.o Ubicación de la usina;

3.o Conveniencia de establecer una sola planta o dividirla en varias;

4.o Plan de trabajo de la construcción, indicando las variaciones de precio y plazo (Terminación escalonada de las obras o simultánea);

5.o Avaluación de las diferencias de costo por las modificaciones arriba mencionadas en comparación con el contrato celebrado, oyendo a los contratistas;

6.o Si en el caso de la reducción de obras, éstas significaren, a juicio de la comisión de técnicos, un perjuicio concreto para los contratistas, la comisión indicará también la indemnización a que hubiere lugar.

En consecuencia, los contratantes convienen en aceptar lo que esa comisión de técnicos dictamine, debiendo, a continuación, proceder de acuerdo con las disposiciones legales.

LA COMISION DE INGENIEROS INFORMANTES

La designación de los técnicos se haría en la siguiente forma: el Instituto de Ingenieros propondrá una lista de seis técnicos, y de ésta se elegirá, por el alcalde, tres miembros que serán los que formen esa comisión.

La comisión deberá evacuar su informe en el plazo de tres meses, a contar desde la fecha de su designación.

Es entendido que las obligaciones contraídas por los señores Luis Court y Eduardo Eyquien, son solidarias.

Como se ve, del contenido de este acuerdo, que fué firmado por una mayoría de regidores y los contratistas, se desprende que el interés ante el problema de los hornos crematorios está finiquitado.

LA [illegible]

Las bases que se someten al informe de la comisión de técnicos son claras y precisas. Los ingenieros dirán si los actuales hornos satisfacen técnica y económicamente, o si es necesario introducir reformas en ellos para obtener un servicio eficiente.

De todas maneras, se instalarán hornos crematorios en la ciudad.

Esto ha venido a dar, a la vez, satisfacción a aquellos regidores que consideraron precipitado el acuerdo de aceptación de las propuestas en discusión, pues se cumplen las peticiones que ellos hicieron en el sentido de tener hornos eficientes, en un lugar apropiado, en diversos puntos de la ciudad, y que fueran garantía de no producir un derroche de las arcas comunales.

EL F. C. DE LEBU A LOS SAUCES

En la mañana de ayer, el Ministro de Hacienda, don Belfor Fernández, continuó estudiando los antecedentes que han de servirle para continuar tratando en compañía del Ministro de Ferrocarriles, señor Paredes, con el gerente de la Compañía Carbonera de Lebu, las bases que han de permitir llegar a un convenio sobre el precio de venta del ferrocarril de Lebu a Los Sauces.

El Lunes próximo, se reunirán los dos Secretarios de Estado con el gerente de la mencionada Compañía, para continuar el estudio de la cuestión.

Conversando ayer con el Ministro señor Paredes, nos expresó que esta importante negociación va muy encaminada, y que ello se resolverá de acuerdo con los intereses del Fisco y de la región que más directamente va a servir.

EL PREMIO OFICIAL DEL ORO

PARA LA PROXIMA SEMANA HA SIDO FIJADO EN 202.44 POR CIENTO

En conformidad a la ley y decretos reglamentarios pertinentes, el recargo del oro para la próxima semana ha sido fijado en 202.44 por ciento.

Los derechos de exportación se pagarán el 20 por ciento en oro sellado, y el 80 por ciento en letras sobre Londres o Nueva York.

Los derechos de internación, faros y balizas y multas consulares, el total.

CARROS PLANOS
de 20 y 16 toneladas vendo de ocasión o permuto [illegible] no importa sea de mayor valor; se devuelve saldo en dinero; están arrendados sin contrato. Producen hasta el 20 o|o.
LINEA DECAUVILLE con 2 carros, un tostador de café para 50 kilos en $ 500; cañerías, madera raulí en bruto a $ 2 la pulgada, por liquidación de negocio, véndense — Tratar: EXPOSICION 70.

LOS COMPROMISOS FISCALES

EL JEFE DEL GABINETE ESTUDIARA EL MARTES LA LI- DACION DE TODAS LAS CUENTAS PENDIENTES

El Martes próximo, a las 2 de la tarde, el Ministro del Interior, don Cornelio Saavedra, reunirá en la sala de su despacho al Subsecretario de este Departamento, don Víctor IVdaurre Leal, y a todos los jefes de Sección, con el objeto de hacer un estudio detenido y minucioso de los compromisos fiscal, correspondientes a ese Ministerio.

Según hemos podido saber, el propósito que abrigaría el jefe del Gabinete es resolver, en defitiva, todas las peticiones de fondos hechos por los distintos funciona- rios de la Administración, y ver modo de encuadrar el gasto en los presupuestos del año, saldando, así, las numerosas cuen- tas pendientes o compromisos del Estado en el Departamento del Interior.

PIDA VINO BENIT

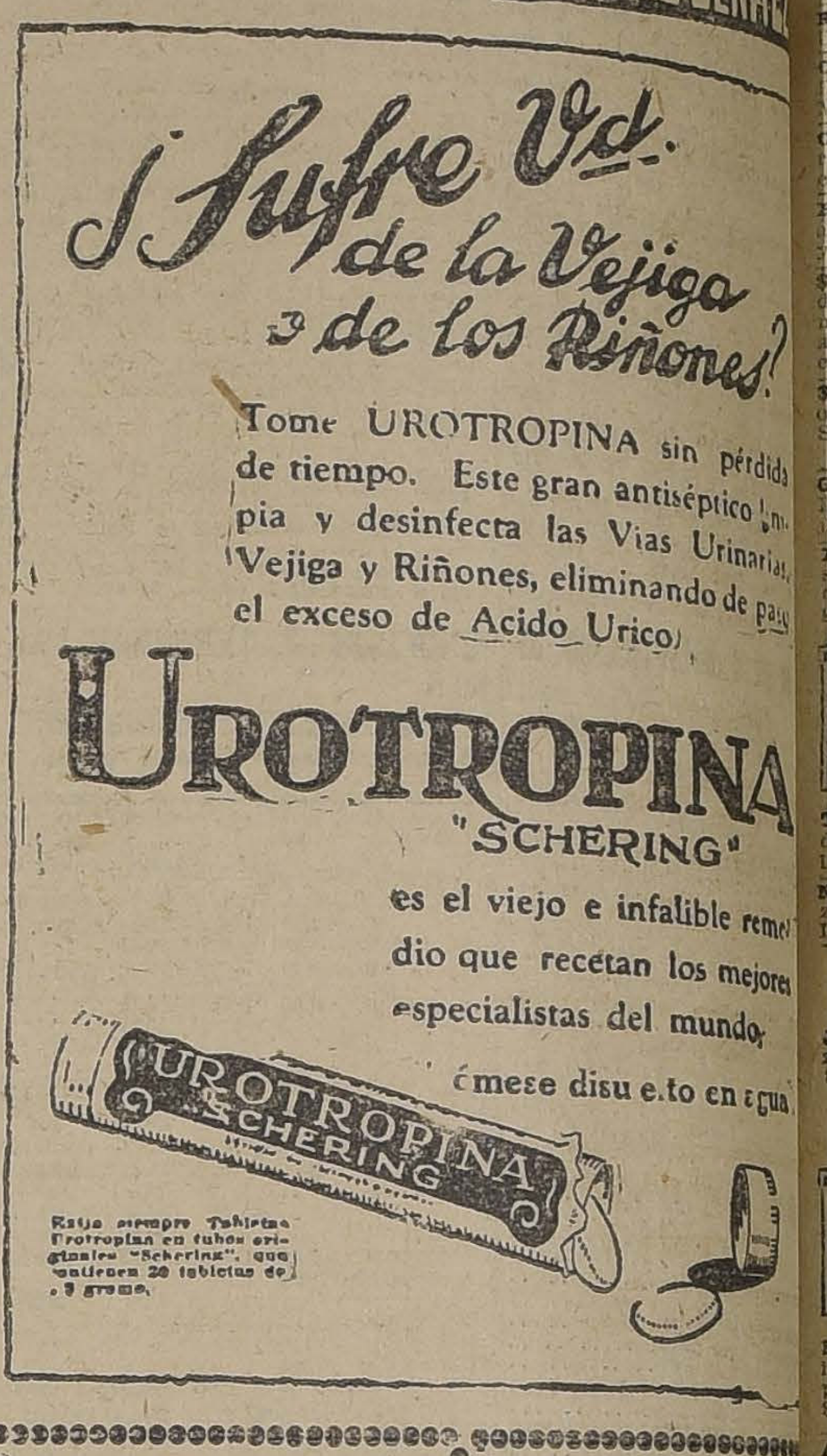

¡Sufre Vd. de la Vejiga y de los Riñones?
Tome UROTROPINA sin pérdida de tiempo. Este gran antiséptico limpia y desinfecta las Vias Urinarias, Vejiga y Riñones, eliminando de paso el exceso de Acido Urico.
UROTROPINA "SCHERING"
es el viejo e infalible remedio que recetan los mejores especialistas del mundo.
Tómese disuelto en agua.
Exija siempre Tabletas Urotropina en tubos originales "Schering", que contienen 20 tabletas de 0.5 gramo.

SEMILLA DE ALFALFA
del Huasco, hija de Provence, recibió y ofrece, para entrega inmediata, Almacén de Semillas, ex. Adolfo Rillon.
MORANDE 720

CARPINTEROS
MUEBLISTAS, GOTIC[illegible]
Sueldo: $ 15 a 18
NECESITASE
Tratar:
CASA SECKEL
HUERFANOS 830

La Mutual de la Armada y Ejército
INSTITUCION DE PROTECCION MUTUA QUE ASEGURA EL PORVENIR DE LAS FAMILIAS DE SUS ASOCIADOS
CON UN PEQUEÑO AHORRO MENSUAL SE ADQUIERE UNA POLIZA DE VIDA DESDE MIL HASTA VEINTE MIL PESOS
8,600 familias chilenas colocadas al amparo de la institución por el Seguro de Vida de sus asociados
UN MILLON TRES MIL QUINIENTOS PESOS PAGADOS YA A LAS FAMILIAS BENEFICIADAS POR SOCIOS FALLECIDOS
OFICINAS.
VALPARAISO: Condell 345. — Casilla 21-A.
SANTIAGO: Ahumada 35. — Casilla 471

Visite nuestra Exposición
DE
Géneros para Muebles
Y
Artículos de Tapicería
MUEBLERIA PARIS
DELICIAS 1.41, ENTRE BANDERA Y MORANDE

SEÑORAS Y SEÑORITAS
APROVECHAR LA ULTIMA SEMANA QUE QUEDA DE GRANDES LIQUIDACIONES EN LA TIENDA
Estado 64-72 LA RIOJANA Estado 64-72

SECCION LANERIA

CASIMIRES de lana, saldos; metro	$	8.50
GAMUZAS, lindos colores	$	11.50
GAMUZAS jacquard, novedad	$	12.50
TERCIOPELO de lana superior	$	15..50
GAMUZAS, ancho 140 cmts.	$	19..50
GAMUZAS jacquard, en 140 ctms.	$	28.00
CASIMIR de lana, 140 cmts.	$	18.50
SARGA azul, pura lana	$	9..50
SARGA casimir, sólo azul	$	14.00
VIYELLAS de lana, doble ancho	$	7.50
TERCIOPELO inglés	$	11.90
TERCIOPELO inglés, doble ancho	$	28..50
ASTRAKAN negro	$	39..50
FELPAS de lana labradas	$	59..00
FELPAS gran moda, para abrigos	$	48.00

SECCION ALGODONES

VIYELLAS alg., clase superior, metro	$	3.50
FRANELAS apañadas	$	3.50
MOLETON blanco, grueso	$	2.00
FRANELA cruda 4 X	$	3..80
MOLETON todos colores	$	8.50
COTI adamascado, 140 ctms.	$	9.50
COTI listado, lo mejor que se conoce	$	8..90
LIENZO, clase superior	$	2.20
LIENZO superior al Caballo Alado	$	2.40
CREAS medio hilo, 210 ctms., $ 9..50; 100 ctms., $ 8 90, y 160 cmts.	$	7.50
CREA cruda, ancho 170 ctms.	$	4.00
TOALLAS afelpadas, cada una	$	2..20
TOALLAS clase superior, cada una	$	9.50
TOALLAS en gratiné, medio hilo, tamaño grande	$	4.50
SOBRECAMAS de cretona, una y media plaza	$	48.00
SOBRECAMAS de cretona, una y media plaza	$	25..00

SECCION TAPICERIA

BROCATOS, único	$	19.50
YUTOS mercerizados, metro	$	18.50
GOBELINOS, clase buena, metro	$	18.50
BROCATOS para muebles, clase extra	$	32.00
BROCATOS para muebles, muy finos	$	35.00
BROCATOS lindos dibujos	$	38..50
MOHARES SEDA, varias clases	$	47.50
BROCATOS SEDA, última novedad	$	65.00
SATINES, ancho 130 ctms.	$	7.50
PISOS afelpados, cada uno	$	20.00
PISOS imitación Smyrna, cada uno	$	27.50
PISOS ovalados, cada uno	$	35..00
JUEGOS de linoleum para lavatorios	$	18..50
FELPA de lino lisa, metro a	$	25.00
FELPAS ESTAMPADAS y de listas	$	32..00
GUARDAS de lana para escala	$	11..50
GUARDAS de lana para escala, 70 ctms	$	14.00

ALFOMBRAS DE UNA PIEZA: COLOSAL SURTIDO EN TODAS CLASES Y TAMAÑOS
NOTA: Las ventas serán estrictamente al contado y a precios fijos
MARTINEZ BLANCO y Cía.
ESTADO 64-72, 1.a CUADRA, ENTRE ALAMEDA Y MONEDA

AVISOS ECONOMICOS

AVICULTURA Y CULTIVOS

SE VENDEN CEBOLLAS BARATISIMAS, calle Dávila Larraín 1877. M—19

SE VENDEN CANARIOS A 12 pesos. Cochranne 1123. M-19

MANZANAS REINETA LA MEJOR clase para comerciantes y particulares ofrece a $ 12 cajón. J. García, Vega Central y Portal Fernández Concha. Puesto 14. 20 M

AUTOMOVILES Y CARRUAJES

COMPRA-VENTA TODA CLASE automóviles diversos talleres, reparaciones generales. Arriendo boxes — Lavados, "Gran Farage", 10 de Julio 444. — Teléfono 294. (Matadero) 4-Junio

ESCUELA PRACTICA DE CHAUFFEURS mecánicos. Cursos rápidos, enseñanza por sus dueños: varias marcas. Vicuña Mackenna 448-56. Julio 9.

VULCANIZACIONES DE FORROS, cámaras, etc., garantidas. Gran Garage. 10 de Julio 444. 18-M.

PONGAN ATENCION: ARNESES para toda clase carruajes, vende la Talabartería Americana, garantiza firmeza y seriedad por atender fabricación propio dueño. Especialidad arneses carretones de reparto. Recibe composturas y órdenes. Precios bajos. San Diego 978 J-10

FORD CERRADO PERFECTAS CONdiciones, véndese ocasión. Riquelme 836. M-18

AUTOMOVIL EUROPEO DE TUrismo, siete asientos, con muy poco uso y en perfecto estado vendo. San Martín 64. M-18

DE OCASION VENDO CARRETON arenero. Sargento Aldea 1180 M-19

"FORD" SPORT, GARANTIDO, vendo de ocasión. Gálvez 795. M-19

VENDO AUTOMOVIL "ESSEX", nuevo, Bandera 552, Oficina 4. 18-M

VENDO CARRETELA GRANDE, muy firme, con dos caballos, apera da, de ocasión. Avenida Pedro Valdivia 17. 18—M

DESEO ARRENDAR CARRETELA chica con o sin caballo. Brasil 899 18—M

CON FACILIDADES, VENDO GONdola Ford, perfectísimo estado, trabajando actualmente recorrido Palma Bandera 34. Oficina 4, de 10 a 12. 18—M

$ 500 FLAMANTE MOTO PEUGEOT funcionando, regálase. San Pablo 1173. 18M

GONDOLA BROCKWAY GARANTIda vendo. Ocasión. U. Americana 33. M18

GONDOLA FORD PERFECTO EStado regalo. Dirigirse: Pedro Montt 215. Valparaíso. M-24

PARTIDA AUTOMATICA COMPLEta, ruedas desmontables, neumáticos completos para camión Ford, vendo, compro dos gomas sólidas. Tratar: Mapocho 3496 M-18

CARROCERIA Y GARAGE INGLES vende góndola Ford en muy buen estado. Arrate 116 entre Calles Rancagua y Curicó. M-18

GONDOLA FORD, 20 PASAJEROS, vendo. San Pablo 1071. M-18

DODGE, BUEN ESTADO, [illegible] fica presentación, con resortes [illegible] tilever", magneto Bosch, carbu[illegible] económico, dos buenos [illegible] repuesto, véndese. Verlo: [illegible] 18, de 2 a 6 en Pedro Valdivia [illegible]

COCHE DOS RUEDAS, BUEN [illegible] tado, con caballo, cómprase. [illegible] ming 861.

VENDO AUTO BUICK SEIS CI[illegible] dros, garantido, capota nueva, [illegible] pintado. Tratar: Vergara [illegible]

VENDO CARRETONES ARE[illegible] con caballo, perfecto estado. [illegible] da Chile 445.

GONDOLA FORD EN PERF[illegible] estado, vendo con facilidades [illegible] go. Tratar San Martín N.o [illegible] 12 a 2.

VENDO GONDOLAS NUEVAS usadas, al contado, y con fa[illegible] des. Río Janeiro 466.

VENDO CAMION OCASION, [illegible] lanza y victoria para campo [illegible] rretería importada. Ecuador [illegible]

TOLDO PARA CAMION O CA[illegible] tela y armazón despacho, [illegible] Exposición 228.

CAPOTA CHICA PARA FORD [illegible] vo, compro ocasión. Agustinas [illegible]

GONDOLA FORD RECORRIDO [illegible] Matta, vendo. Castro 103.

FORD EN PERFECTO ESTADO [illegible] vende. Copiapó 348.

SE VENDEN DOS CAMIONES [illegible] al contado. San Diego 954.

POR NO PODER ATENDER [illegible] vendo almacén muy acreditado [illegible] na situación. Tratar calle [illegible] 478. Ocasión.

AUTOMOVIL CERRADO BUICK [illegible] garantido, realízase. Cienfuegos [illegible]

COCHECITO DE NUEVE A[illegible] tos en perfecto estado, con dos [illegible] ballos, arneses, vendo por ausen[illegible] me de Santiago, calle Toro M[illegible] N.o 60.

COMPRO CHASSIS CUALQUIER marca, aún en mal estado. Da[illegible] M. E. S., casilla 2480.

CARRETELA LECHERA, NU[illegible] firme, especial viajes, vendo. M[illegible] tranza 954.

CARRETON PANADERO [illegible] mante, vendo. Maestranza 951.

POR DISOLUCION SOCIEDAD vendo góndola grande, buena [illegible] ca, equipada, trabajando, San [illegible] blo. Bandera 857.

POR CHASSIS FORD U OTRO, [illegible] rica moto, abonando diferen[illegible] —Muirhead, San Isidro 563.

BOXES EN VEINTE PESOS [illegible] da Garage Ercilla. Blanco En[illegible] da 1969.

DE OCASION VENDO GONDOLA Dodge, capacidad 24 pasajeros, [illegible] mes uso, garantida. Tratar, Edif[illegible] Ariztía, tercer piso oficina 9, [illegible] a 12 y 6 a 8 P. M.

SE VENDE TRES CARRETONES panaderos. Cochrane 1399.

COMPRO MOTOCICLETA EN [illegible] estado, dirigirse Le-Quesne. Ca[illegible] 5524.

OCASION UNICA. — VENDO [illegible] góndolas veinte pasajeros, mo[illegible] cambio europeos. Una casi nueva [illegible] otra más usada. Especiales tra[illegible] largo aliento. Precio total, [illegible] mil pesos. Nueve mil al conta[illegible] saldo seis mil plazo con gara[illegible] una góndola. Tratar Galería A[illegible] sandri. Oficina 29

VENDESE BICICLETA BIANCHI de ocasión. Carreras 440. 19 M

GARAGE NIVERSAL VICUÑA Mackenna 298, ofrece a particulares mantenerles sus automóviles en perfectas condiciones durante el mes por la suma de $ 100, corriendo con todas las reparaciones originadas. Competencia y seriedad.

GARAGE NIVERSAL VICUÑA Mackenna 298, recibe automóviles descompuestos para su arreglo, que sean puestos a consignación, no cobrando mientras no se efectúe su venta. Espléndido local. Boxes.

VENDO DOS EJES VICTORIA, aceite máquina, apretar gomas. 5 Abril 4150. 19-M

OCASION: VENDO RIQUISIMA carretela, arneses y dos caballos, garantidos y nuevos. Diez de Julio 345.

RICA MOTO CLEVELAND VENDO Unión Americana 487. M-19

COMPRO DOS RUEDAS CHICAS, llantas fierro, prefiero americanas. Manuel Rodríguez 983.

COMPRO AUTO FORD, CARROCERía para reparto, en buenas condiciones. Manuel Rodríguez 983.

REPARACIONES DE RUEDAS DE alambre, Brasil 23-B. Domingo Reyes. 20-M

$ 1,000 VENDO CARRETELA grande, firme, con caballo, camión liviano, $ 750; cochecito dos ruedas, seis asientos, $ 850; otro, $ 650. Patricio Lynch 886.

$ 500. OCASION. VENDO UNA BIcicleta marca Bremabor, flamante. Sotomayor. 1271. Pasado Mapocho. 20-M

GRAN LAVADERO AUTOMOVILES Libertad 32. Tarifa Ford $ 1.50. Alojamiento noche, $ 1.

FORD SPORT Y TURISMO CON Y sin partida, perfecto estado, danse cualquier prueba, liquídanse por urgencia. San Ignacio 195.

ARRIENDOS
(Necesitan)

TOMO CONVENTILLOS EN Arriendo. Doy garantía. Avenida Viel N.o 1152. M-19

NECESITO QUINTITA DOS PIEzas; indicar precio, dimensiones: Ignacio Guajardo. Correo 5.

JOVEN, NECESITA PENSION, PIEza amoblada en casa sin pensionistas. Correo Central Daj.

ARRIENDOS
(Ofrecen)

SE ARRIENDA DEPARTAMENTO independiente para profesional o personas honorables. San Antonio 830. 20 M

ARRIENDO ESQUINA APROPIAda para almacén o bodega. Dolores 391. 18-M

SE ARRIENDA COMODA CASA, seis piezas, canon $ 200, en Avenida Las Quintas. Tratar con vega Garage "Republic" Vicuña Mackenna 620. M-18

ARRIENDASE EN CISTERNA CHAlet, con quinta, árboles frutales. Tratar: San Francisco 106. 18-M

$ 300 Y $ 200 MENSUALES, OFIcinas completamente independientes en Galería Alessandri, cerca de Bandera, se arriendan. Referencias: Administración: Galería Alessandri 16. Teléfono 274. 18-M

MODERNA CASA - HABITACION piso parquet americano, sala de baño con instalación, luz eléctrica, gas industrial y toda clase de comodidades se arrienda amueblada en Galería Alessandri. Referencias: Administración. Galería Alessandri 16. Teléfono 274. 18-M

PIEZAS ARRIENDASE, DELICIAS 1114. 20-M

AVENIDA SALVADOR ESQUINA Bilbao 835, cómodos altos, seis habitaciones, dependencias, hall, terraza, autobuses carritos puerta. M-19

OFICINAS ESPACIOSAS Y ELEgantes se arriendan en pleno centro y a precios bajos. Tratar en Estado 250, tercer piso, ascensor. 18-M

ARRIENDO BUENAS CASAS, CENtral, seis, ocho piezas, todo servicio llaves, tratar, Amunátegui 80. 19 M

$ 450, CHALET NUEVO. CARROS todo servicio, asoleado, extenso sitio Prefiero extranjero. Barrio San Cristóbal. Sin agentes. Vellavista 0655. 18-M

ARRIENDASE SALON, DORMITOrio, bien amoblados, caballero formal, casa francesa. Agustinas 1564. 18—M

$ 150, ARRIENDO DEPARTAMENto dos piezas, cocina, luz eléctrica, gas, matrimonio sin niños, familia honorable. Matta 385. 18-M

PIEZA ARRIENDASE DELICIAS 1164. 30M

ARRIENDO ALTOS CASTRO 52, verlos, de 9 a 11 y 2 a 5. 18-M

$ 100 ARRIENDO CASITA TRES piezas, dos cuadras carros. Recoleta 868. 18-M

ARRIENDO EN EJERCITO LUJOsa residencia bajos, jardines, garage, subterráneo, piezas toilette instaladas, lámparas, etc. Verla: 2 a 5 P. M. Canon módico. Ejército 766. M-18

SE ARRIENDA ESPLENDIDA CAsa en Cueto 561. Verla, de 3 a 5. M-20

ESPLENDIDA CASA RECIEN REfaccionada, cinco dormitorios, salón, comedor, pieza baño, jardín, arboleda, etc., arriéndase $ 250. Avenida Valdivieso 43 (Recoleta).

MAGNIFICO DEPARTAMENTO Con baño en casa - quinta, arriendo. Providencia 973.

$ 600 SE ARRIENDA UN COMODO chalet con quinta en Darío Urzúa N.o 4. Por Pedro de Valdivia. Verlo a toda hora. M-20

ARRIENDO DOS PIEZAS SAN Francisco 445. M-21

$ 180 ARRIENDO ALMACEN. Compañía 1687. M-19

$ 475 ALTOS RECIEN TERMINAdos, hermosa vista San Cristóbal. Nueva Andrés Bello 337. M-19.

ARRIENDANSE ESPLENDIDAS casas altos, bajos. Recoleta 347. M-19

HERMOSA RESIDENCIA SE arrienda. Chalet con 7 piezas habitación, dependencias, jardines y una cuadra árboles frutales. Carros a la puerta. Verlo a toda hora del día: Avenida Suberoaseaux 980. Tratar, San Ignacio 423.

ARRIENDO DEPARTAMENTO tres piezas, luz, cocina, para el 1.o de Junio. Serrano 735.

$ 220 ESPLENDIDA CASA CUATRO departamentos, patio. Carmen 402. Verla de 2 a 4. 19-A.

SE ARRIENDAN OFICINAS EN bajos, Bandera 682, al llegar a Rosas.

SE ARRIENDA UNA BODEGUITA, Bandera 682.

SE ARRIENDA EL LOCAL CALLE Bandera 682, al llegar a Rosas.

CASITA NUEVA ARRIENDO 125. Colón 2061. 19-M.

ARRIENDASE BAJOS DECORAdos. Santo Domingo 828. Tratar. en 848. 23-M

120, ARRIENDO CASA 3 PIEZAS, luz eléctrica. Waldo Silva 2161. Tratar: Alberto Romero 2110. Población Huemul. 19-M

180 Y 320, ARRIENDO CASAS REcién refaccionadas. Avenida España 170. Tratar 118. 20-M

$ 100, 130, 140, ARRIENDASE DEpartamento a la calle, con luz, patio y cocina, compuesto de 3, 4 o 5 piezas. Tratar: en la misma casa: Manuel Infante 226, inmediato Avenida Providencia.

AMPLIO LOCAL ADECUADO PAra toda industria. España 748, y Domeyko 2356, está listo para arriendo.

ARRIENDASE CASA BIEN TENIda, con electricidad para regular familia. España 712. Verla, 1-4.

QUIEN DESEE ARRENDAR MAGnífica casa de campo a tres cuadras de la Plaza, puede pasar a verla, a Merced 523. 19-M

DENTISTAS — PROFESIONALES Arriéndase oficinas. Catedral 1425. M-20

ARRIENDASE ESPLENDIDO DEpartamento, tres piezas, casa familia honorable, Avenida España 327. M-19

$ 500 VICUÑA MACKENNA ESQUIna Jofré. arriéndase casa moderna, elegante, dos pisos, diez habitaciones, numerosas dependencias, hall, galerías, espléndida fachada, toda comodidad. Llaves: Jofré 9. M-18

$ 330 ARRIENDO CASA SIETE piezas, a veinte metros carros Club Hípico, Avenida Beaucheff 953. Tratar: Club Hípico 962. M-20

BUENA CASA SE DA EN ARRIENdo, consta de hall, galería, siete habitaciones, baños, dos W. C., cocina gas, luz eléctrica, Matucana 702, frente a Rosas. Tratar: bajos. M-18

LOCAL CON CASA, PATIO, ESPEcial, almacén, bodega frutos, arriendo, $ 210, General Bustamante 86 A Plaza Italia. M-18

OFREZCO EN ARIENDO CASA, amoblada, tratar José Arrieta 89. M-18

250 Y 280 ARIENDASE BUENAS casas, para matrimonios, Domínica 373. M-19

ARIENDO UN LOCAL APROPIAdo, para carnicería. San Luis 1554. M-19

ARRIENDAE LOCAL PARA CARnicería. San Luis 1554. M-19

$ 130 ALTOS, 5 PIEZAS, LUZ Eléctro. $ 300 bajos 5 piezas. 500 metros cuadrados, especial industria, parrón, arboleda, barrio populoso, comercial $ 120 casa independiente, 4 piezas, dependencias, cocina, luz eléctrica, columpio. Prado 2144, esquina Lincoyán, una cuadra carros Ñuñoa, siete, Vicuña Mackenna, Colegios humanidades, escuelas, cerca.

ARRIENDO PIEZA GRANDE A dos caballeros solos. San Martín 629. 18-M

$ 350, ARRIENDO DOS ESPLENDIdas casas nuevas, en altos, 4 dormitorios, hall, comedor, toilette y servicio, calle recién pavimentada sobre concreto. Sama 1536 y 1560. Tratar: Sama 1540. 18-M

SE ARRIENDAN PIEZAS, A CAballeros sólos, a $ 35 cada una. San Ignacio 359. M-18

350 ARRIENDO CASA SOTOMAYOR 25, perfecto estado. 6 habitaciones, hall, dependencias. Agustinas 1252. M18

ARRIENDO MEDIA OFICINA CON muebles y escritorio y teléfono. Tratar Huérfanos 1059, primer piso, oficina 6. M-19

$ 350 ARRIENDO DOS ESPLENDIdas casas nuevas, en altos, 4 dormitorios, hall, salón, comedor, toilette y servicio, calle recién pavimentada sobre concreto. Sama 1536 y 1560. Tratar: Sama 1540. M-18

SE ARRIENDA PANADERIA CON todos sus útiles, Carmen Mena 348. Paradero 13. Lo Ovalle. M-18

140-160 ARRIENDASE CASAS LUZ. Fariña 439, interior. M-18

FAMILIA ARRIENDA DEPARTAmento. San Francisco 805. M-19

ARRIENDO DEPARTAMENTOS, Y piezas a la calle, con sin pensión. San Ignacio 1044. M-19

SE ARRIENDA CASA ESQUINA Av. Fermín Vivaceta 2102 frente Hipódromo Chile, 5 piezas, galpón con entrada carruaje. Tratar: Vivaceta N.o 2108. M—19

ARRIENDO ESPLENDIDA ESQUIna. Avenida La Paz 669. M-20

$ 600 MENSUALES, ARRIENDO EXtensa y flamante casa en bajos. Brasil 55. Tratar: Amunátegui 58. M—19

OFRECE ESPLENDIDA SITUACION para negocio fácil manejar. Capital necesario 15 mil pesos. Dirigirse: Casilla 2798, K. D.. M—18

DOY UNA PIEZA A UNA PERSOna formal, que cuide un sitio. Monjitas 473. M—19

DEPARTAMENTO 2 PIEZAS $ 70, o una calle $ 45, luz eléctrica, ofrezco a persona sola. Cuevas 1465. M-18

$ 250 ARRIENDO CASAS ESPLENdidas, diez departamentos. Tratar: Santa Rosa 1391. M-18

SERRANO, UNA CUADRA ALAMEda. ofrezco cómoda casa altos, ocho piezas, dependencias, galerías, luz eléctrica. Tratar: Domínica 462. M-18

ARRIENDO BUENA PIEZA CON luz eléctrica en altos, a persona sola. San Isidro 571. M-19

ARRIENDASE COMODA CASA SEIS piezas fuera dependencias. Calle Eyzaguirre 624, entre Santa Rosa y San Isidro. Más datos: Independencia 123. C. Fernández. M-18

ARRIENDANSE HIGIENICAS PIEzas, excelente pensión. Gálvez 202. M-18

$ 250 ARRIENDASE CASA ALTOS, confortable, cómoda, calle Pedro Oña 79, entre Vicuña Mackenna e Irarrázaval. Siete piezas buenas, hall, toilettes, dependencias, electricidad. M-18

ARRIENDO AMPLIO LOCAL, apropiado para toda industria. Camilo Henríquez N.o 555. M-19

PIEZA ARRIENDO PERSONA SOla. Agustinas 2027. M-18

CASA CON SITIO, PORTON, MArín, arriéndase. Seminario 336. M-18

$ 110 ARRIENDO CASITA 6 PIEzas. Constantino 16, por Ecuador. M-18

$ 500 CASA-QUINTA ABRIGADA, con sala calefacción, ocho piezas, hall, dependencias. Santa Filomena 150. Llaves 336. 18-M

ARRIENDASE ALTOS, AGUSTINAS 1521, salón, antesala, vestíbulo, comedor, seis dormitorios, dependencias. Llaves: Agustinas 1535.

$ 190 ARRIENDO CASA, PRAT 1579. 18-M

A LAS PANADERIAS LES AVISO que dispongo de local para puesto de pan. Coquimbo 1077. M-19

ARRIENDO MEDIO LOCAL, EXCElente. Bascuñán 73. 19-M

ARRIENDO ESPLENDIDA PIEZA calle, absolutamente independiente. Manuel Montt 2231. 18-M

GANGA: SOLO $ 100, ARRIENdanse altos. Ecuador 3411. 18-M

ARRIENDO COMODO DEPARTAmento. Bascuñán 426. 18-M

ARRIENDO DOS PIEZAS. SOTOmayor 820. 18-M

SE ARRIENDAN DEPARTAMENtos y casas en Rosas y Bulnes, $ 83 a $ 243. Tratar: García Reyes 745. 18-M

$ 800 VERGARA, ESPLENDIDA Casa en bajos, recién refaccionada, nueve piezas, dos salas de baño, muy confortable. — José Luis Silva. — Huérfanos 1153.

$ 500 SANTA ROSA, ALTOS EN buen estado, once piezas fuera de servicios, baño instalado. — José Luis Silva. — Huérfanos 1153.

$ 850, DELICIAS, PARTE ALTA, regia casa en bajos estilo moderno, con lindo hall y jardines, habitaciones muy confortables. — José Luis Silva Huérfanos 1153.

$ 400 Av. MANUEL MONTT, CASA quinta, siete habitaciones, sala de baño y servicios, gran patio y arboleda. — José Luis Silva. — Huérfanos 1153.

$ 450 SANTA ROSA, BAJOS, en buen estado, diez piezas, fuera de servicios, baño instalado, dos halls, patio y gallinero. — José Luis Silva. —Huérfanos 1153.

$ 350 AVENIDA SANTA ELENA, pasado Avenida Matta, espléndida y confortable casa habitación, apropiada para extranjeros, ocho piezas fuera de servicios, bonito jardín y arboleda. — José Luis Silva. — Huérfanos 1153.

$ 300 TOESCA, BUENA CASA DE altos, consta de cinco dormitorios, y demás habitaciones corrientes. — José Luis Silva. — Huérfanos 1153.

$ 300 ESCANILLA, RECIEN Construida, cinco habitaciones y servicio. —José Luis Silva. — Huérfanos 1153.

$ 500 GENERAL VELASQUEZ, Extensa casa-habitación, veinte piezas, tres patios, muy asoleada y ventilada. — José Luis Silva. — Huérfanos 1153.

$ 400 LORETO, APROPIADA PARA industria o establo, con buena casa de cinco piezas, gran sitio con entrada independiente y galpón dos pisos. — José Luis Silva. — Huérfanos 1153.

OFICINAS, A LA CALLE, EN ALtos, departamento compuesto de tres piezas, tengo orden de arrendar en calle de Huérfanos, en la mejor situación. — Canon: $ 300. — José Luis Silva. — Huérfanos 1153.

ARRIENDO CASA CUATRO PIEzas, luz, baño. Dardignac 211, casa 7.

ARRIENDASE ESPLENDIDO SAlón para profesional. Derecho sala espera. Puente 557. 18-M

ARRIENDO LINDA QUINTITA, garage, toda comodidad. Bulnes 15, Quilpué.

$ 200 MAGNIFICO GARAGE PARA góndolas, con habitación. Diez de Julio 1673. 19-M

ARRIENDO CONFORTABLES PIEzas. Gay entre Castro y Ejército. 19-M

CASA CON GALPONES, BODEGAS, fuerza hidráulica, apropiada curtiembre, arriendo barato, $ 200. Razón. Salas 198.

ARRIENDASE PARA EL 1.o DE Junio, casa moderna, Huemul 666, seis piezas, hall, patio, dependencias. Tratar: 10 Julio 1339. 19-M

100 PESOS CASA QUINTA, DEtrás Hipódromo, cinco piezas, dependencias, huerto. Tratar: Avenida Correa 1331. 19-M

$ 250 Y $ 300 SE ARRIENDAN DOS almacenes en calle Dávila esquina Recoleta, edificio de concreto, recién terminado. 19-M

$ 400 SANTO DOMINGO, EXCElentes bajos. Consta de 4 dormitorios, hall, comedor, cocina, pieza de servicios, despensa, casa recién terminada y en perfecto estado. Miguel Fuenzalida B., Moneda 1061.

$ 400, PEDRO DE VALDIVIA, ALtos de chalet: 4 dormitorios, baño, cocina a gas, luz eléctrica, independiente. Miguel Fuenzalida B., Moneda 1061.

$ 380, VALENZUELA CASTILLO, espléndidos bajos. Salón, comedor, escritorio, hall, despensa, pieza servidumbre, baño, w. c. cocina, jardín, etc. Altos: 4 dormitorios, pieza de baño, galería, espléndida terraza, luz eléctrica, etc., papeles nuevos. Miguel Fuenzalida B., Moneda 1061.

$ 700, AGUSTINAS, CENTRAL CAsa en altos: 15 habitaciones, gran hall, luz eléctrica, etc. Miguel Fuenzalida B., Moneda 1061.

$ 500, MAIPU, CERCA CARROS, espléndida casa en altos, recién construida. Comedor, salón, 5 dormitorios, dependencias, baño, cocina a gas, luz eléctrica. Miguel Fuenzalida B. Moneda 1061.

$ 400, LAS ROSAS, CASA EN ALtos, nueva. Recientemente terminada. Consta de hall, salón, comedor, tres dormitorios, se entrega en perfectas condiciones Miguel Fuenzalida B., Moneda 1061.

$ 400, AVDA. PEDRO DE VALDIvia. Excelente casa en bajos, carros a la puerta. Consta de: salón, comedor, 5 dormitorios, dependencias, cocina, despensa, patio, jardín, etc., recién refaccionada Miguel Fuenzalida B., Moneda 1061.

$ 700, MAIPU, ESPLENDIDOS ALtos recién construidos, 2.o piso: Comedor, 6 habitaciones, cocina, w. c., baño, galería, 3.er piso: 9 habitaciones comedor, cocina, w. c., 2 baños, hall, galería luz eléctrica, etc. Miguel Fuenzalida B., Moneda 1061.

$ 375, DELICIAS, DEPARTAMENto especial para profesional, consta de tres piezas y toilette Miguel Fuenzalida B., Moneda 1061.

$ 450 MAIPU, CONFORTABLES bajos, consta de: 4 dormitorios, sala, comedor, repostero, dos despensas, cocina, w. c. baño, un patio luz eléctrica, etc. Subterráneo con dependencias. Miguel Fuenzalida B. Moneda 1061.

$ 700 AVDA. MANUEL MONTT.— Espacioso chalet. Consta de bajos: salón, escritorio, galería, hall, comedor, repostero, cocina dos dormitorios pieza de toilette garage; 2.o piso: 5 dormitorios, departamento de costura, gran hall, pieza de toilette: 3.er piso: Excelente y espacioso mirador. Además, 6,000 metros de quinta frutal y jardines Alcantarillado, luz eléctrica, etc. Miguel Fuenzalida B., Moneda 1061.

$ 1,000 DELICIAS, MUY CENTRAL. Consta de 10 piezas, fuera dependencias, tres patios, gas, luz eléctrica. Miguel Fuenzalida B. Moneda 1061.

$ 800 JOFRE, MUY BUENA SItuación, 4 dormitorios, baño, 2 piezas servidumbre, salón, hall, dos patios, cocina, w. c. etc. Se arrienda amoblada. Miguel Fuenzalida B. Moneda 1061.

$ 1,000, CASTRO, CERCA DE ALAmeda. Regia casa amoblada, en altos. Consta de 10 piezas fuera dependencias. Miguel Fuenzalida B. Moneda 1061.

CASITAS TIPO CHALET, DOS cuadras carro 24 arriendo. Tratar: Pedro Montt 2156.

$ 300 ARRIENDO ALTOS, MARIN, próxima a Lira. Tratar: Lira 308. 19-M

ARRIENDASE DOS PIEZAS BALcón, otra chica. Lira 636.

ARRIENDANSE TRES ESPACIOsas piezas para guardar muebles.— Carreras 440. 19-M

ARRIENDASE ALTOS SEIS PIEzas, hall, gas, electricidad. San Diego 242. 19-M

SE ARRIENDAN PIEZAS. FRANklin 1332.

350, ALMACEN GRANDE, ESQUIna con habitaciones. Nataniel 398, arriéndase. 20-M

ARRIENDO PIEZAS A CABALLEros o jóvenes. Arturo Prat 1663.

ARRIENDO PIEZAS A CABALLEros o jóvenes. Arturo Prat 1663.

$ 350, ARRIENDO UNA ESPLENdida casa en altos, otra en bajos, con local para negocio y casa cuatro piezas, en $ 120. Purísima 252. 20-M

TENGO NUMEROSOS Y URGENtes pedidos de casas en arriendo de $ 300 a $ 2,000, de clientes con referencias de primera clase y exclusivos de mi oficina. Garantizo arriendo rápido y en buenas condiciones, libre de comisión para el propietario. —José Luis Silva, Huérfanos 1153. 20 M

CASA ARRIENDO CENTRAL, San Ignacio 245. Siete piezas, patio, luz, gas. M18

AVENIDA ERRAZURIZ Y ESPEranza, arriendo extenso sitio con piezas y galpones, instalaciones, luz eléctrica, muy apropósito para bodega. Tratar: Esperanza 1197. 19-M

PIEZAS A PERSONA SOLA, arriendo. Grajales 2761.

$ 190. DEPARTAMENTO ALTOS, todo servicio independiente. Alameda 2379. 19—M

ARRIENDASE DEPARTAMENTO dos piezas con todo servicio, únicamente a matrimonio o señora sola honorable. Bulnes 130.

ARRIENDO BUENAS CASAS. SAN Alfonso 580.

CASAS COMODAS EN ALTOS Y bajos de cuatro y seis piezas arriendo barato. Maipú segunda cuadra, llaves N.o 66. 20—M

OFREZCO LOCAL PARA REPUEStos de automóviles a comisión Vicuña Mackenna 4.

$ 300, ESPLENDIDAS CASITAS REcién edificadas, 3 piezas, cocina, baño, luz eléctrica, buen patio. Situación muy central. Grajales 1962, entre Vergara y Carrera. 17—M

$ 250, GARAGE CERCANO PLAZA Brasil Diez piezas, luz, alcantarillado Apropiado auto particular y lavado familia. Catedral 2081, doce a dos. 20—M

ALHAJAS

NOVIOS! ARGOLLAS ORO 18 A 14 kilates, ofrece Relojería Sport man. 30 pesos par. San Diego 780. Junio 1

ANIMALES

VENDO CABALLO TIRO SOLO Santo Domingo 849, interior. Tratar: de 10 a 12. 18-M

VACAS LECHERAS ESCOGIDAS paridas y preñadas parir pronto véndense Chacra Lo Gamboa, de Ernesto Vega, Cerrito Navia. M-19

VENDO CABRAS PARIDAS, SANAS, muy buenas lecheras. Tratar: Placer 759. M-26

VENDO GATITOS CHINCHILLAS. Molina 166. 18-M

PERRITO LULU BLANCO, VENdo. Avenida Francia 1057.

VENDO PERRO FOX TERRIER IRlandés, ratonero y especial para caza. Irarrázaval 787.

COMPRA - VENTA VARIAS

COMERCIANTES COMPRAD vuestros libros de contabilidad en la imprenta Echeverría que vende a precios nunca vistos. San Diego 1235. 18-M.

DECORACIONES DE YESO EN cuenta precios convenientes. Moneda 2349. M-21

BOLSONES PARA COLEGIALES se realizan en Bandera 140, oficina 4. Se atienden pedidos de provincias. Junio 9

COMPRO TORNO MECANICO UN metro cincuenta de punta. Oferta y precio, casilla 5063. 19 M

VENDO INSTALACION DE LAvandería eléctrica. Verla Vergara 707. 20-M.

COMERCIANTES, INDUSTRIALES, Oficina compra-venta de negocios establecidos.—Carlos Aldunate Bascuñán, Agustinas 1330, casilla 773. 18-M

CLORURO DE CAL INGLES REcibió. Sargento Aldea 1180. M-19

CRIN DE COLA O CERDA COMPRA por grandes partidas. Paga los mejores precios. Fábrica Escobillas Moneda 3095. M-21

UVA CUYANA ROSADA, 30 cts., torontel país y cristalina, 20 cts., Avenida Larrín 1143, Ñuñoa, Los Guindos. 18-M

COCINA GRANDE DE OCASION en perfecto estado, vende Fábrica de Cocinas, Fauré Carmen 315. 18—M

POR AUSENTARME DEL PAIS vendo barato instalación adecuada para cigarrería o peluquería. Bueras 172. M-18

REALIZO 30 MIL AJOS, 15 MIL cebollas. Tratar y verla: Rogelio Ugarte 1840. 18-M

VENDO RICO MESON PARA SAStre. Santa Isabel 0398, esquina Avenida Condell. 18-M

FARMACIA MUY SURTIDA, BIEN situada, con buena venta y de gran porvenir, se vende. Dirigise Delicias 2874. 18 M

TARROS ACEITEROS COMPRAmos. San Diego 1849. Pagamos bien. M-18

TAMBORES DE 50 GALONES A 8.50 cada uno, vendo Desvío Banco La República Bodega 12. M-19

DE OCASION; COMPRO ROMANA de 500 kilos. Catedral 1565. M-19

LINEA DECAUVILLE ANCHO SEsenta centímetros necesito trescientos metros y un carro de volcar. W B., Moneda 712. M-19

LECHE LLEGADA EN CARRETELA vendo uno a veinte decálitros. A. C., Casilla 908. M—18

ALFOMBRA RIQUISIMA, FELPA, flamante, vendo, mitad de su valor, Toesca 1772. M-18

SE VENDE UN ROTULO NUEVO, Despacho El Sol. Antonio Varas 144. M—18

VENDO ALMACEN POCO CAPItal, espléndida situación. Avenida Italia 1410. M-19

VIDRIERAS SE VENDEN. BANDEra 233-A. M-18

COCINA ECONOMICA VENDO, 10 de Julio 539. 18-M

HE COMPRADO AL SEÑOR LUIS Rojas, su negocio de verduras y frutas, ubicado en García Reyes 601. No respondo por cuentas de dicho señor.—Ramón Bravo. 19-M

OCASION, $ 1,500 VENDO ALMAcén con deuda a la posesión. Avenida del Rosario 950. 18-M

INSTALACION COMPLETA PARA Bar compro dirigirse Franklin 1419. 19—M.

LINDA ESTANTERIA, BUENOS mostradores, vendo. Eyzaguirre 868 interior 17. 18-M.

VENDENSE DOS PALMERAS FOEnix. Olivos 622. 19-M

OCASION: VENDO DESTRONCAdora, casi nueva. Unión Americana 559. 18-M

VENDO MOLINILLO IMPORTADO, ocasión. Molina 462. 18-M

VENDO ONCE TARROS LECHEros, de 50 litros, estañados, Avenida Irarrázaval 28. M-20

GLOBOS, VOLADORES, VIEJAS.— "Juguetería Brasil", Brasil 369, — Agustinas esquina Cienfuegos. 20-M.

ARBOLES FRUTALES, FORESTAles, compro cualquier cantidad. Bandera 78, oficina 19.

BICICLETA PEUGEOT, VENDO DE ocasión. Santo Domingo 1044.

OFICINA COMPRA VENTA NEgocios, industrias, compra pastelería, vende panadería, importante barrio. Tratar Agustinas 1320. Casilla 773. M-19

VENDO COCINA A GAS, TRES Platos y horno $ 100, cámaras fotográfica Nettel 9x12 $ 100. Unión Americana 554. M-19

CHUCHOCA MOLIDA DE CHIllán, depósito por mayor: A. Prat 1479. 22-M

COMPRO RELOJES DESCOMPUEStos, de bolsillo, y pulsera. Recoleta 138. 20-M

COMPRO BALANZA MOSTRADOR, de ocasión. Gorbea 2547.

OPORTUNIDAD: A LAS PUERTAS del club, vendo negocio establecido, numerosa clientela, poco capital, imposibilidad atenderlo. Blanco Encalada 2265.

$ 80 REGALO ESTANTERIA DE 4 metros largo por 3 alto, con peso mostrador. Valparaíso 1326. M-18

BELLOTAS ENCINA, VENDO. SAN Francisco 1468.

PAPA AMARILLA DE GUARDA, $ 16, leña trozada seca, carbón coke, afrecho, afrechillo, escobas, forrajes, por mayor y menor, de nuestra producción, ofrecemos a los precios más bajos de plaza La Granadina. Av. Matta 1460, Teléfono 113, Parque.

CARBON "SOL", EL COMBUSTIble más económico, sin hollín, especial para cocinas, calefacción, baños, etc. Por quince días $ 4 saco. Delicias 1561. Teléfono 2944. 19-M.

SE VENDE UNA ROMANITA americana, cinco pedazos zinc. León Prado 520.

REGALO DOS VIDRIERAS Y DOS armazones para despacho Bellavista 0196 esquina Mallickrodt.

COCINAS APROPIADAS RESTAUrants, calderos, poleas, tambores fierro. Realizo. Moneda 2454. 19-M

MAQUINA ESCRIBIR "ROYAL Bar Lock", tipo muy grande, antiguo, en buen estado, uso. compro Vicuña Mackenna 415. 20—M.

SE VENDE DE OCASION ALMAZON mostrador y vidriera. Rosario 707. 17—M.

VIDRIERAS PARADAS Y DE PAred, mostradores con vidriera alta, estantería fina y rústica, muebles toda clase compro ocasión. Ofertas con precio, Agencia Publicaciones, Pasaje Matte 29.

VENDO CISCO, CARBON, LEÑA espino, talhuén, cortita por sacos. Carreras 553.

POR AUSENTARSE VENDO COCIna gas Richmond, Califont, espejo, alfombra, vitrina, columna mármol, sillones cuero. Huérfanos 1886. 19-M.

ROMANA FAIRBANKS 500 KILOS vendo. Avenida La Paz 2 ocasión. 19-M.

PARAGUAS DE SEDA PARA Hombres $ 60 y 65. Huérfanos 726. 19-M.

GRAN REALIZACION PAÑUELOS, guantes, calcetines, medias, toallas. Huérfanos 726. 19-M.

BARATURA EN SEDERIAS, VElour Chiffon Jocquard fantasía en seda y lana. Huérfanos 736. 19-M.

VENDO COCINA ECONOMICA Y campana grande para id. Alonso Ovalle 915. 19—M.

COMPRO UTILES DE CARNICERIA de ocasión. Delicias 2921. 19—M.

OCASION: LOTE VAQUILLAS HOlandesas. gran clase, de 2 a 3 años, véndese. Tratar Casino Población Nueva España. La Cisterna.

COMPRA - VENTA NEGOCIOS

SE VENDE EN LOS ANDES. LA antigua y acreditada botica Santa Rosa, por enfermedad de su dueño Dirigirse a Los Andes. Casilla 19. M-22

COMPRO NEGOCIOS ABARROTES, menajes, ejecuto remates.—Neftalí Arce: García Reyes 28. 18-M

POR AUSENTARME VENDO NEgocio. Cóndor 1011. 20-M

COCINERIA, VENDESE BARATA. — Eyzaguirre 1121. M-18

POR AUSENTARME DE SANTIAgo vendo un reparto de pan particular, con carretón y caballos propios. Juan Vicuña 1591. M-18

VENDO ALMACEN ABARROTES, buena posición, por no poderlo atender. Lastra 1702. 18-M

HE COMPRADO EL NEGOCIO DE menestras de don Joaquín Núñez, Avenida Pedro Valdivia N.o 17, no respondo por cuentas pasado tres días. — E. Núñez. 18-M

POR AUSENTARME VENDO ABArrote poco capital. Nataniel 829. 20—M

VENDO ALMACEN CON CASA HAbitación poco capital. San Isidro 499. 18—M

VENDO SOLO $ 7,000, POR DESAveniencias socios, Bar - Restaurant, con buenas ventas, frente Plaza muy traficada. Tratar: Herrera 208. 20—M

NEGOCIO SE VENDE, CON INSTAlaciones y máquinas coladoras, filetes y plizados. San Diego 980. 18-M

VENDO UNA CANTINA EN $ 1,500. Victoria 1030. M-18

VENDO BUENA CARNICERIA, LIbertad 1011. 18 M

VENDISE CARNICERIA SAN DIEgo 2276. M18

BAR RESTAURANT CLASIFICADO segunda categoría por enfermedad su dueño, vendo. San Pablo 1906. M—18

¡OJO! INDUSTRIA QUE PROMETE lista para explotarla; vendo: Ñuble N.o 1025. M-18

VENDESE POR NO PODERLO atender negocio de abarrotes esquina, poco capital. Rogelio Ugarte N.o 1138. M—18

VENDO CON FACILIDADES, ANtigua pastelería con salón. Avenida Matta 675. M-18

ALMACEN SURTIDO, MUCHA clientela, vendo por enfermedad. Gálvez 518. M-18

SE VENDE PASTELERIA Y CAFEtería, Independencia 1098, frente al hospital. 19-M

VENDO ACREDITADA PASTELEría por no poderla atender. San Diego 1002, frente Teatro Esmeralda. 18—M

HABIENDO COMPRADO LAS Existencias del Casino Luis Cousiño, perteneciente al señor Alfredo González, ruego a sus acreedores presentar sus cuentas dentro de tres días a contar desde hoy 15 de Mayo.— Juan Francisco 2.o Machiavello. 18 M

SE VENDE LA PENSION SAN Diego 1495, por tener que irse al Sur. 18 M

HABIENDO COMPRADO EL NEgocio de Ramón Jimeno, calle Arturo Prat 199, no respondo por ninguna cuenta. José Ignacio Galdámez. M-19

VENDO NEGOCIO ABARROTES, único en cuatro esquinas. Datos: Zabaleta Hnos. San Diego 880. M-21

VENDO MERCADITO. LIBERTAD 13, bajo precio, arriendo barato. 19-M

¡¡ATENCION!!, POR CAMBIO DE residencia, vendo o arriendo lavandería instalada, buena clientela. Matucana 712. 18-M

PANADERIA ACREDITADA, VENdese. San Pablo 2698. 19-M

VENDO SOMBRERERIA, SAN DIEgo, primera cuadra. Casilla 1281. M—19

VENDO EL HOTEL CENTRAL Y Cigarrería, cuatro años contrato, San Bernardo. Eyzaguirre 256. M-20

PERMUTO BUEN ALMACEN, POR casas, valor doce mil pesos o más, con facilidades. El almacén está situado en la mejor situación de la calle San Pablo 2808. M-19

SE VENDE UN NEGOCIO DE Abarrotes y verdulería chico, con muy buena venta, al lado cité. Diez de Julio 488. Verlo de 9 a 11. M-19

NEGOCIO RAPIDO. COMPRO mercaderías o presto dinero con garantía de ellas. Casilla 2313.

VENDO SOMBRERERIA INSTALAda en pleno centro con muy buena clientela. Tratar Pasaje Balmaceda 7. M-19

SE VENDE UN BAR RESTAUrant, situado en el centro de la ciudad, que da muy buena renta. Dirigirse: a G. W. Casilla 1398. 20-M

VENDI MI ALMACEN EDISON 4601, por intermedio de la oficina de Remates de los señores Sánchez-Campanella, Matucana 717 B., habiendo obtenido una liquidación correcta y rápida.—José Domínguez. 19-M

VENDO NEGOCIO DE ABARROtes, en muy buena situación, poco capital; buenas ventas. San Pablo 2038. 20-M

HABIENDO COMPRADO EL NEgocio menestras, de Carlos Contreras, ubicado en la calle Libertad 1359 esquina Yungay, no respondo por cuentas o gravámen, después del Lunes 19 del presente. T. M. Giuras. M-18

VENDO ALMACEN Y FRUTERIA, muy buena posición, por enfermedad. Maestranza N.o 604. Esquina Argomedo. M-20

SE VENDE ALMACENCITO ABArrotes, por enfermedad, Delicias 3479. M-20

SE VENDE DE OCASION JABONEría, y verdulería. Delicias 3465. M-18

COMPRAMOS, REMATAMOS, NEgocios. Sánchez. Campanella. Matucana 717 B. 17 Junio

CASA DE PENSION CENTRAL, Cómoda, toda ocupada se vende barato por enfermedad. Dirigirse: Correo Central Casilla 2772. 18M

HE COMPRADO AL SEÑOR LUIS Rojas, su negocio de verduras y frutas, ubicado en García Reyes 601. No respondo por cuentas de dicho señor. — Ramón Bravo. 20-M

VENDO NEGOCIO CHICO, SAN Pablo 2274, frente Teatro O'Higgins. 19-M

$ 7,000 POR AUSENTARME VIS/ vendo almacén, barrio mucho tráfico, venta mensual, $ 6,000. — Herrera N.o 208, casa particular. 22-

LAVANDERIA VENDESE POR NO poderla atender. Serrano 225.

CARNICERIA VENDO, POR NO poderla atender. Tratar: San Diego 1462. 19-M

HABIENDO COMPRADO A DON Primo Tabolaccini el negocio de menestras, situado Santa Isabel 0398, no respondo por cuentas contraídas por dicho señor.—Santiago, Mayo 15-1924.—N. Gambe. 18-M

TALLER TEJIDOS LANA VENDO, Blanco Encalada 2800. M18

SE VENDE DE OCASION, PENsión Victoria. Victoria 1117. 20-M

VENDO BUEN PUESTO DE CARNE por no poderlo atender, tiene buena casa para vivir. Una cocina de tres platos con caldero de cobre. Carreras 691. 19-M

VENDO NEGOCIO PUESTOS VArios. arriendo barato. Romero 2856. 18-M

FABRICA SACOS PAPEL VENDEse por enfermedad. Produce 50,000 sacos diarios, veinte tamaños. Permutaríase por propiedad Santiago al Norte. Barros.

TIENDA Y PAQUETERIA UBICAda en San Diego véndese por viaje. Vende mensualmente $ 25,000. Espléndido local con habitaciones. Barros, Bandera 78.

ALMACEN ABARROTES SAN DIEgo y San Francisco, esquinas véndense por enfermedad, arriendo bajo con habitaciones, buenas ventas. Barros, Bandera 78.

DIVERSOS

A DON JUAN DE DIOS ARENAS

se le necesita para asuntos que le interesan: **MANUEL J. LEM, Callejón Esmeralda 39, Villaseca, Valparaíso** M—18

DISCOS "VICTOR", Y OTRAS Marcas, últimas novedades, desde $ 4. Vendo. San Pablo 2215. Mayo 30

HOJAS GUILLETTE, NAVAJAS Y tijeras, afílanse. Portal Fernández Concha, kiosco 9 1|2. 10-Agosto

FABRICA DIENTES FIJOS, $ 5. dentadura, $ 50; extracciones sin dolor, garantizadas, $ 3. Tapaduras rápidas. Médico dentista, especialista Rayos X. Estados Unidos, Europa. Catedral 1467. 19-M

$ 175 TERNOS, SOBRETODOS FInos, ofrece "Bonen Sastrería" Agustinas 826. M-20

$ 175 TERNOS, SOBRETODOS FInos, ofrece Barrera, Sastrería, Agustinas 826. M-21

COMPRO JUEGO BIGORNIA francesa grande, que esté buen estado Ejército 724. 19-M

HABIENDO COMPRADO EL BAR-Restaurant El Teatro, Merced 827, del señor Luis Bertrand, doy el aviso del caso al comercio.—José Jacq. M-19

FOTOGRAFIA "LAS ROSAS" EX-Arenas de Jorge Pérez Videla. Rosas N.o 949. M—18

PUCHIMBOL, PERA Y GUANTES box compro ocasión, de 12 a 2. Estado 141. Tercer piso. D. N.

AVISO QUE DON OTTO MASS, ha dejado ser martillero de la casa Remates S. Volochiusky. No respondo por ninguna operación en adelante.—S. Volochiusky. San Diego 268. 12.M

A LOS AFICIONADOS FOTOGRAfos y profesionales. Se hacen ampliaciones, retocadas y sin retocar, a precios muy bajos. San Diego 165. M-18

CLAUDIO GUERRERO, MINA DISputada, Las Condes, desea saber de su hermana Zoila Guerrero. M-20

AL COMERCIO. —BANDERA 552, Oficina 1. Me encargo de arreglos y liquidaciones de sociedades comerciales o compro créditos. Rápidamente.

FABRICA DE SOMMIERS MARquesas y colchones; composturas y tomo medidas a domicilio. San Pablo 2165. M-19

GRAN SASTRERIA, BANDERA 530—Avisamos a los socios de nuestros clubs que en el 10.o sorteo del E. salió el 61. Club F., en formación, cuota semanal $ 7, con derecho a $ 160. Femenía y Cía.

LANA PARA TEJER A PALILLO, y chuapinos, bonitos colores. Agustinas 2957, casa particular.

JUAN C. CHARLIN POR MUY POcos días estará en Avenida Manuel Montt 505. M-18

PESTAÑAS: PRONUNCIADO CREcimiento obtiénese con Pestañol. Boticas Beadjerod. Plaza Armas. 22-M

AMPOLLETAS. REALIZO VEINTE pesos docena; ciento, cincuenta pesos. Teatinos 50. 30-M

ACERO RESORTES CARRUAJES, llegó un extenso surtido a precios bajos. Barraca de Fierro. Samuel Unwin Delicias 2362.

CAÑERIA GALVANIZADA DE 3|8", 1|2", 3|4", 1", 1 1|4", 1 1|2" y 2", precios sin competencia. Alameda 2362.

CAÑERIA NEGRA DE 1|4", 3|8", 1|2", 3|4", 1", 1 1|4", y 1 1|2", lista para entrega inmediata. Delicias 2362.

PLANCHAS PERFORADAS, TODAS clases ofrece. Cumming 861. 24 M

DESEO SABER DIRECCION SEÑOrita enseñe manicure precios módicos, dirigirse por carta A. Z. Lacuza 1412.

DESEO SABER DE LUISA ROSAles. Dirigirse: Avenida República 694.—Laura S. de Muñoz. 18-M

TARJETAS VISITA, $ 2 CIENTO Rosas 2686.

SASTRERIA LA POLAR. CLUB N.o 14 sorteo N.o 5, salió favorecido el N.o 20, perteneciente al señor Segundo Poblete.

SEÑORITAS: HAGO, VENDO PELUcas, precios bajos. San Diego 91. 20—M.

DENTISTAS

USE DENTADURA SIN PALADAR, recuperará su boca. Dr. Luis A. Muñoz, San Diego 995. Mayo-30

LINDAS DENTADURAS SIN PALAdar en tres días. Garantizamos éxito. Alameda 2740. 19-M

HOTELES Y PENSIONES

ATENCION: DESDE $ 3 DIARIOS piezas amobladas, con [illegible] pesos. Gran hotel Buenos Aires. Delicias 2921, frente Portal Edwards. Anexo-Matucana 82. Julio 18

CASA HONORABLE PROPORCIOna piezas pensión. Prat 226. 18-M

CON PENSION ARRIENDO MAGNIficas piezas con o sin muebles. — Olivares 1652, entre Dieciocho y Castro. 31-M

CASA DE RESIDENCIA IMPERIAL comida espléndida, estilo familiar. elegantes dormitorios. Casa tranquila. Elegancia, confort. Teléfono 3462. Moneda 977, esquina Ahumada. J-2

DOY PENSION DE MESA Y A DOmicilio. San Francisco 367. M.29

HOTEL "RIVOLI" SAN PABLO 2332. Confortables habitaciones para matrimonios y pasajeros desde 6 pesos. J-3

ARRIENDO CON PENSION, ESpléndidas piezas amobladas, balcones. Catedral 2679. 18-M

GOOD TABLE BOARD OFFERED reasonable price. Casa Residencial. Estado 75. 19—M

PENSION, DESDE 10 PESOS, diarios, en el Hotel "Río de La Plata", y piezas desde 5 pesos. Rosas 1017, casi esquina Puente (pleno centro). 10-Junio

LINDA PIEZA A LA CALLE CON pensión. Las Rosas 1130. M-18

CENTRAL ARRIENDO PIEZA amoblada, buena pensión, matrimonio sólo. Claras 518. 17-Marzo

HOTEL AMERICA, MAPOCHO 1090. Higiénicas, confortables piezas amobladas, frente estación Mapocho. Precios reducidos. 18-M

DEPARTAMENTO PIEZAS, BUENA pensión, llegar San Isidro. Alonso Ovalle 641. 18-M

FAMILIA HONORABLE Y SIN NIños, ofrece pensión a matrimonios o personas sólas, Rosas 2857. M-18

DEPARTAMENTO, PIEZAS PENsión a personas honorables. Santa Rosa 328. M-18

SAN DIEGO 79, UN PASO DEL centro, arrienda piezas, departamentos con pensión. M-21

ARRIENDO DOS PIEZAS CON O sin pensión. San Pablo 1585. M-18

ARRIENDO PIEZAS CON PENSION Tarapacá al llegar a Prat. M-18

EN CASA FAMILIA SE ARRIENda pieza con pensión a matrimonio solo, caballero. Matucana 657. M—19

FAMILIA OFRECE PENSION MAtrimonios o jóvenes. Purísima 234, carros puerta. M-18

CASA RESIDENCIAL "ROMA", Alameda 785 Comida especial familiar italiana. Elegante dormitorio a la calle. Casa tranquila, confort, baño. Se da pensión de mesa. M—19

PIEZA CON PENSION. LIRA 176. M-18

ARRIENDO PIEZAS BALCONES calle, con pensión, casa honorable Compañía 2551. M-21

$ 230 PIEZA AMOBLADA CON Pensión a matrimonio honorable. Pieza con pensión, $ 100. Libertad 174. M-20

CENTRALISIMO, PIEZAS ASOLEAdas, excelente comida italiana. San Diego 65. M-18

CENTRALISIMO, PIEZAS ASOLEAdas, pensión, meses, días; personas honorables. San Antonio 768. M-18

HOTEL LONDRES, FRENTE EStación Central piezas desde $ 3; con pensión $ 8; pensionistas precio convencional. 19—M.

PENSION CENTRAL, TRES CUAdras Plaza de Armas, recibe pasajeros con y sin pieza. Santo Domingo 1229. 18-M

EN FONTECILLA 115, ENTRE MOneda y Agustinas, se arriendan piezas con pensión. Precios módicos. 19-M

DEPARTAMENTO AMOBLADO EN casa respeto, necesítase. Casilla 7530. 18 M

PIEZA AMOBLADA EN CASA SIN pensionistas para matrimonio, necesítase Casilla 7530. 18 M

ARRIENDO DOS PIEZAS CON O sin pensión. Santa Filomena 119.

VENDESE BICICLETA BIANCHI de ocasión. Carreras 440. 19 M

GARAGE NIVERSAL VICUÑA Mackenna 298, ofrece a particulares mantenerles sus automóviles en perfectas condiciones durante el mes por la suma de $ 100, corriendo con todas las reparaciones originadas. Competencia y seriedad.

GARAGE NIVERSAL VICUÑA Mackenna 298, recibe automóviles descompuestos para su arreglo, que sean puestos a consignación, no cobrando mientras no se efectúe su venta. Espléndido local. Boxes.

VENDO DOS EJES VICTORIA, aceite máquina, apretar gomas. 5 Abril 4150. 19-M

OCASION: VENDO RIQUISIMA carretela, arneses y dos caballos garantidos y nuevos. Diez de Julio 446.

RICA MOTO CLEVELAND VENDO Unión Americana 187 M-19

COMPRO DOS RUEDAS CHICAS llantas fierro prefiero americanas. Manuel Rodríguez 983

COMPRO AUTO FORD, CARROCERÍA para reparto, en buenas condiciones. Manuel Rodríguez 983

REPARACIONES DE RUEDAS DE nombre. Brasil 23-B, Domingo Reyes 20-M

$ 1,000 VENDO CARRETELA grande, firme, con caballo camión liviano, $ 750; cochecito dos ruedas, seis asientos, $ 850, otro, $ 650. Patricio Lynch 886.

$ 500. OCASION, VENDO UNA BICICLETA marca Brennabor, flamante. Sotomayor, 1271. Pasado Mapocho 20-M

GRAN LAVADERO AUTOMOVILES, Libertad 32. Tarifa Ford $ 1.50 Alojamiento noche, $ 1.

FORD SPORT Y TURISMO CON Y sin partida, perfecto estado, dánse cualquier prueba, liquídanse por urgencia. San Ignacio 195.

ARRIENDOS (Necesitan)

TOMO CONVENTILLOS EN Arriendo. Doy garantía Avenida Viel No 1152 M-19

NECESITO QUINTITA DOS PIEZAS, indicar precio dimensiones Ignacio Guajardo Correo 5

JOVEN, NECESITA PENSION, PIEZA amoblada en casa sin pensionistas. Correo Central Daj.

ARRIENDOS (Ofrecen)

SE ARRIENDA DEPARTAMENTO independiente para profesional o personas honorables San Antonio 540. 20 M

ARRIENDO ESQUINA APROPIADA para almacén o bodega Dolores 231 18-M

SE ARRIENDA COMODA CASA seis piezas, canon $ 200, en Avenida Las Quintas. Tratar con el Garage "República" Vicuña Mackenna 620 M-18

ARRIENDASE EN CISTERNA CHALET con quinta, árboles frutales. Tratar: San Francisco 106 18-M

$ 300 Y $ 200 MENSUALES. OFICINAS completamente independientes en Galería Alessandri, cerca de Bandera se arriendan. Referencias: Administración: Galería Alessandri 16. Teléfono 274. 18-M

MODERNA CASA - HABITACION piso parquet americano, sala de baño con instalación. luz eléctrica, gas industrial y toda clase de comodidades se arrienda amueblada en Galería Alessandri. Referencias: Administración. Galería Alessandri 16. Teléfono 274. 18-M

PIEZAS ARRIENDASE, DELICIAS 3114. 29-M

AVENIDA SALVADOR ESQUINA Bilbao 835, cómodos altos, seis habitaciones dependencias, hall terraza, autobuses carritos puerta. M-19

OFICINAS ESPACIOSAS Y ELEGANTES se arriendan en pleno centro y a precios bajos. Tratar en Estado 230, tercer piso, ascensor. 18-M

ARRIENDO BUENAS CASAS, CENTRAL, seis, ocho piezas todo servicio, llaves, tratar, Amunátegui 80. 19 M

$ 450, CHALET NUEVO CARROS todo servicio, asoleado, extenso sitio. Prefiero extranjero. Barrio San Cristóbal. Sin agentes. Vellavista 0655. 18-M

ARRIENDASE SALON, DORMITORIO bien amoblados, caballero formal casa francesa. Agustinas 1764. 18—M

$ 150. ARRIENDO DEPARTAMENTO dos piezas, cocina, luz eléctrica, gas, matrimonio sin niños, familia honorable. Matta 385. 18-M

PIEZA ARRIENDASE DELICIAS 4. 30M

ARRIENDO ALTOS CASTRO 52, varios, de 9 a 11 y 2 a 5. 18-M

$ 100 ARRIENDO CASITA TRES piezas, dos cuadras carros. Recoleta 868. 18-M

ARRIENDO EN EJERCITO LUJOSA residencia bajos jardines, garage, subterráneo, piezas toilette instaladas lámparas, etc. Verla. 2 a 5 P. M. Canon módico. Ejército 766 M-18

SE ARRIENDA ESPLENDIDA CASA en Cueto 561. Verla, de 3 a 5. M-20

ESPLENDIDA CASA RECIEN REFACCIONADA, cinco dormitorios, salón, comedor, pieza baño, jardín, arboleda, etc. arriéndase $ 250 Avenida Valdivieso 43 (Recoleta).

MAGNIFICO DEPARTAMENTO Con baño en casa - quinta, arriendo. Providencia 973.

$ 600 SE ARRIENDA UN COMODO chalet con quinta en Darío Urzúa N.o 4. Por Pedro de Valdivia. Verlo a toda hora. M-29

ARRIENDO DOS PIEZAS SAN Francisco 445. M-21

$ 180 ARRIENDO ALMACEN. Compañía 1687. M-19

$ 475 ALTOS RECIEN TERMINADOS, hermosa vista San Cristóbal. Nueva Andrés Bello 337. M-19.

ARRIENDANSE ESPLENDIDAS casas altos, bajos. Recoleta 847. M-19

HERMOSA RESIDENCIA SE arrienda, Chalet con 7 piezas habitación, dependencias, jardines y una cuadra árboles frutales. Carros a la puerta. Verlo a toda hora del día: Avenida Subercaseaux 980. Tratar, San Ignacio 423.

ARRIENDO DEPARTAMENTO tres piezas, luz, cocina, para el 1o de Junio. Serrano 735.

$ 220 ESPLENDIDA CASA CUATRO departamentos, patio. Carmen 402. Verla de 2 a 4. 19-A.

SE ARRIENDAN OFICINAS EN bajos, Bandera 682, al llegar a Rosas.

SE ARRIENDA UNA BODEGUITA, Bandera 682.

SE ARRIENDA EL LOCAL CALLE Bandera 682, al llegar a Rosas.

CASITA NUEVA ARRIENDO 125. Colón 2061. 19-M.

ARRIENDASE BAJOS DECORADOS. Santo Domingo 828. Tratar: en 848. 23-M

120. ARRIENDO CASA 3 PIEZAS, luz eléctrica. Waldo Silva 2161 Tratar. Alberto Romero 2110. Población Huemul. 19-M

180 Y 320, ARRIENDO CASAS RECIEN refaccionadas. Avenida España 170. Tratar 118. 20-M

$ 100, 130, 140, ARRIENDASE DEPARTAMENTO a la calle, con luz, patio y cocina, compuesto de 3, 4 o 5 piezas. Tratar en la misma casa; Manuel Infante 226, inmediato Avenida Providencia.

AMPLIO LOCAL ADECUADO PARA toda industria, España 748, y Domeyko 2356, está listo para arriendo.

ARRIENDASE CASA BIEN TENIDA, con electricidad para regular familia. España 712. Verla, 1-4.

QUIEN DESEE ARRENDAR MAGNIFICA casa de campo a tres cuadras de la Plaza, puede pasar a verla, a Merced 523 19-M

DENTISTAS — PROFESIONALES Arriéndase oficinas. Catedral 1425 M-20

ARRIENDASE ESPLENDIDO DEPARTAMENTO: tres piezas casa familia honorable. Avenida España 327 M-19

$ 500 VICUÑA MACKENNA ESQUINA Jofré, arriéndase casa moderna elegante, dos pisos, diez habitaciones, numerosas dependencias, hall, galerías, espléndida fachada, toda comodidad Llaves Jofré 9 M-18

$ 330 ARRIENDO CASA SIETE piezas, a veinte metros carros Club Hípico. Avenida Beauchef 953 Tratar Club Hípico 962 M-20

BUENA CASA SE DA EN ARRIENDO, consta de hall, galería, siete habitaciones, baños, dos W. C. cocina gas, luz eléctrica, Matucana 702 frente a Rosas Tratar bajos M-18

LOCAL CON CASA, PATIO, ESPECIAL almacén, bodega frutos, arriendo, $ 210, General Bustamante 86 A Plaza Italia M-18

OFREZCO EN ARIENDO CASA, amoblada, tratar José Arrieta 89 M-18

250 Y 280 ARIENDASE BUENAS casas para matrimonios. Domínica 373 M-19

ARIENDO UN LOCAL APROPIADO para carnicería. San Luis 1554 M-19

ARRIENDASE LOCAL PARA CARNICERIA, San Luis 1554 M-19

$ 130 ALTOS, 5 PIEZAS, LUZ Eléctrica $ 300 bajos 5 piezas. 500 metros cuadrados, especial industria, parrón arboleda barrio populoso comercial $ 120 casa independiente. 4 piezas dependencias, cocina, luz eléctrica, columpio Prado 2144, esquina Lincoyán una cuadra carros Ñuñoa siete, Vicuña Mackenna, Colegios humanidades, escuelas, cerca.

ARRIENDO PIEZA GRANDE A dos caballeros solos San Martín 529 18-M

$ 350, ARRIENDO DOS ESPLENDIDAS casas nuevas, en altos, 4 dormitorios, hall, comedor, toilette y servicio, calle recién pavimentada sobre concreto Sama 1536 y 1560 Tratar Sama 1540 18-M

SE ARRIENDAN PIEZAS, A CABALLEROS solos, a $ 35 cada una, San Ignacio 359 M-18

350 ARRIENDO CASA SOTOMAYOR 25 perfecto estado 6 habitaciones hall, dependencias. Agustinas 1252 M18

ARRIENDO MEDIA OFICINA CON muebles y escritorio y teléfono Tratar Huérfanos 1059, primer piso, oficina 6. M-19

$ 350 ARRIENDO DOS ESPLENDIDAS casas nuevas, en altos, 4 dormitorios, hall, salón, comedor, toilette y servicio, calle recién pavimentada sobre concreto. Sama 1536 y 1560 Tratar: Sama 1540. M-18

SE ARRIENDA PANADERIA CON todos sus útiles, Carmen Mena 348. Paradero 13. Lo Ovalle M-18

140-160 ARRIENDASE CASAS LUZ. Fariña 439, interior. M-18

FAMILIA ARRIENDA DEPARTAMENTO. San Francisco 805 M-19

ARRIENDO DEPARTAMENTOS, Y piezas a la calle, con sin pensión San Ignacio 1044. M-19

SE ARRIENDA CASA ESQUINA Av. Fermín Vivaceta 2102 frente Hipódromo Chile, 5 piezas, galpón con entrada carruaje. Tratar; Vivaceta N.o 2108 M—19

ARRIENDO ESPLENDIDA ESQUINA Avenida La Paz 669. M-20

$ 600 MENSUALES, ARRIENDO EXTENSA y flamante casa en bajos Brasil 55. Tratar. Amunátegui 58 M—19

OFRECE ESPLENDIDA SITUACION para negocio fácil manejar. Capital necesario 15 mil pesos. Diríjase: Casilla 2798, K D.. M—18

DOY UNA PIEZA A UNA PERSONA formal, que cuide un sitio. Monjitas 473 M—19

DEPARTAMENTO 2 PIEZAS $ 70, o una calle $ 45, luz eléctrica, ofrezco a persona sola. Cuevas 1465 M-18

$ 250 ARRIENDO CASAS ESPLENDIDAS, diez departamentos. Tratar: Santa Rosa 1391. M-18

SERRANO. UNA CUADRA ALAMEDA ofrezco cómoda casa altos, ocho piezas dependencias galerías, luz eléctrica Tratar: Domínica 462 M-18

ARRIENDO BUENA PIEZA CON luz eléctrica en altos, a persona sola. San Isidro 571. M-19

ARRIENDASE COMODA CASA SEIS piezas fuera dependencias Calle Eyzaguirre 624, entre Santa Rosa y San Isidro Más datos Independencia 123, C Fernández M-18

ARRIENDANSE HIGIENICAS PIEZAS. excelente pensión Gálvez 202. M-18

$ 250 ARRIENDASE CASA ALTOS, confortable, cómoda, calle Pedro Oña 79 entre Vicuña Mackenna e Irrarázaval. Siete piezas buenas, hall, toilettes, dependencias, electricidad M-18

ARRIENDO AMPLIO LOCAL, apropiado para toda industria. Camilo Henríquez N.o 555. M-19

PIEZA ARRIENDO PERSONA SOLA. Agustinas 2027. M-18

CASA CON SITIO, PORTON, MARÍN, arriéndase. Seminario 336 M-18

$ 110 ARRIENDO CASITA 6 PIEZAS. Constantino 16, por Ecuador. M-18

$ 500 CASA-QUINTA ABRIGADA, con sala calefacción, ocho piezas, hall, dependencias. Santa Filomena 150. Llaves 336. 19-M

ARRIENDASE ALTOS, AGUSTINAS 1521, salón, antesala, vestíbulo, comedor, seis dormitorios, dependencias. Llaves: Agustinas 1535.

$ 190 ARRIENDO CASA, PRAT 1579. 18-M

A LAS PANADERIAS LES AVISO que dispongo de local para puesto de pan. Coquimbo 1077. M-19

ARRIENDO MEDIO LOCAL, EXCELENTE. Bascuñán 73. 19-M

ARRIENDO ESPLENDIDA PIEZA calle, absolutamente independiente. Manuel Montt 2231. 18-M

GANGA: SOLO $ 100, ARRIENDANSE altos, Ecuador 3411. 18-M

ARRIENDO COMODO DEPARTAMENTO Bascuñán 426 18-M

ARRIENDO DOS PIEZAS. SOTOMAYOR 820 18-M

SE ARRIENDAN DEPARTAMENTOS y casas en Rosas y Bulnes, $ 83 a $ 243 Tratar: García Reyes 745 18-M

$ 800 VERGARA, ESPLENDIDA Casa en bajos, recién refaccionada, nueve piezas, dos salas de baño muy confortable. — José Luis Silva. — Huérfanos 1153

$ 500 SANTA ROSA, ALTOS EN buen estado, once piezas fuera de servicios, baño instalado — José Luis Silva — Huérfanos 1153

$ 550, DELICIAS, PARTE ALTA, regia casa en bajos estilo moderno, con lindo hall y jardines, habitaciones muy confortables. — José Luis Silva Huérfanos 1153

$ 400 Av. MANUEL MONTT CASA quinta, siete habitaciones, sala de baño y servicios, gran patio y arboleda. — José Luis Silva — Huérfanos 1153

$ 450 SANTA ROSA, BAJOS, en buen estado diez piezas fuera de servicios, baño instalado dos halls, patio y gallinero. — José Luis Silva —Huérfanos 1153

$ 350 AVENIDA SANTA ELENA, pasado Avenida Matta, espléndida y confortable casa habitación, apropiada para extranjeros, ocho piezas fuera de servicios, bonito jardín y arboleda. — José Luis Silva. — Huérfanos 1153.

$ 300 TOESCA, BUENA CASA DE altos, consta de cinco dormitorios y demás habitaciones corrientes. — José Luis Silva — Huérfanos 1153

$ 300 [illegible], BIEN construida, cinco habitaciones y servicio —José Luis Silva — Huérfanos 1153.

$ 500 GENERAL VELASQUEZ, Extensa casa-habitación, veinte piezas, tres patios, muy asoleada y ventilada — José Luis Silva. — Huérfanos 1153

$ 400 LORETO, APROPIADA PARA industria o estudio, con buena casa de cinco piezas, gran sitio con entrada independiente y galpón dos pisos. — José Luis Silva — Huérfanos 1153.

OFICINAS, A LA CALLE, EN ALTOS, departamento compuesto de tres piezas, tengo orden de arrendar en calle de Huérfanos, en la mejor situación. — Canon $ 300. — José Luis Silva — Huérfanos 1153.

ARRIENDO CASA CUATRO PIEZAS, luz, baño Dardignac 211 casa 7.

ARRIENDASE ESPLENDIDO SALÓN para profesional Derecho sala espera. Puente 557. 18-M

ARRIENDO LINDA QUINTITA, garage, toda comodidad. Bulnes 15, Quilpué.

$ 200 MAGNIFICO GARAGE PARA góndolas, con habitación Diez de Julio 1673 19-M

ARRIENDO CONFORTABLES PIEZAS. Gay entre Castro y Ejército 19-M

CASA CON GALPONES, BODEGAS, fuerza hidráulica, apropiada curtiembre, arriendo barato. $ 200 Razón. Salas 193.

ARRIENDASE PARA EL 1.o DE Junio, casa moderna, Huemul 666, seis piezas, hall, patio, dependencias Tratar: 10 Julio 1339 19-M

100 PESOS CASA QUINTA, DETRÁS Hipódromo, cinco piezas, dependencias, huerto. Tratar: Avenida Correa 1331. 19-M

$ 250 Y $ 300 SE ARRIENDAN DOS almacenes en calle Davila esquina Recoleta, edificio de concreto, recién terminado. 19-M

$ 400 SANTO DOMINGO, EXCELENTES bajos Consta de 4 dormitorios, hall, comedor, cocina, pieza de servicios, despensa, casa recién terminada y en perfecto estado. Miguel Fuenzalida B. Moneda 1061.

$ 400, PEDRO DE VALDIVIA, ALTOS de chalet: 4 dormitorios, baño, cocina a gas, luz eléctrica, independiente. Miguel Fuenzalida B, Moneda 1061.

$ 380, VALENZUELA CASTILLO, espléndidos bajos Salón, comedor, escritorio hall, despensa, pieza servidumbre, baño, w c cocina, jardín, etc Altos, 4 dormitorios, pieza de baño, galería espléndida terraza, luz eléctrica, etc., papeles nuevos. Miguel Fuenzalida B., Moneda 1061.

$ 700, AGUSTINAS, CENTRAL CASA en altos, 15 habitaciones, gran hall, luz eléctrica, etc Miguel Fuenzalida B., Moneda 1061.

$ 500, MAIPU, CERCA CARROS, espléndida casa en altos, recién construida Comedor, salón, 5 dormitorios, dependencias, baño, cocina a gas, luz eléctrica M.guel Fuenzalida B., Moneda 1061.

$ 400, LAS ROSAS, CASA EN ALTOS, nueva, recientemente terminada Consta de hall, salón, comedor, tres dormitorios, se entrega en perfectas condiciones Miguel Fuenzalida B. Moneda 1061.

$ 400, AVDA. PEDRO DE VALDIVIA Excelente casa en bajos, carros a la puerta Consta de salón, comedor, 5 dormitorios, dependencias, cocina, despensa, patio, jardín, etc., recién refaccionada Miguel Fuenzalida B., Moneda 1061.

$ 700, MAIPU, ESPLENDIDOS ALTOS recién construidos 2.o piso: Comedor 6 habitaciones, cocina, w. c., baño, galería, 3.er piso: 9 habitaciones comedor, cocina, w c., 2 baños, hall, galería, luz eléctrica, etc. Miguel Fuenzalida B., Moneda 1061.

$ 375, DELICIAS, DEPARTAMENTO especial para profesional, consta de tres piezas y toilette Miguel Fuenzalida B., Moneda 1061.

$ 450 MAIPU. CONFORTABLES bajos, consta de 4 dormitorios, sala, comedor, repostero dos despensas, cocina, w c baño, un patio luz eléctrica, etc Subterráneo con dependencias Miguel Fuenzalida B. Moneda 1061.

$ 700 AVDA. MANUEL MONTT.— Espacioso chalet Consta de bajos: salón, escritorio, galería, hall, comedor, repostero, cocina dos dormitorios pieza de toilette garage: 2 o piso: 5 dormitorios, departamento de costura, gran hall, pieza de toilette; 3.er piso: Excelente y espacioso mirador. Además, 6,000 metros de quinta frutal y jardines. Alcantarillado, luz eléctrica, etc. Miguel Fuenzalida B., Moneda 1061.

$ 1,000 DELICIAS, MUY CENTRAL. Consta de 10 piezas, fuera dependencias, tres patios, gas, luz eléctrica Miguel Fuenzalida B Moneda 1061.

$ 800 JOFRE, MUY BUENA SITUACION, 4 dormitorios baño, 2 piezas servidumbre, salón, hall, dos patios, cocina, w c., etc Se arrienda amoblada Miguel Fuenzalida B., Moneda 1061.

$ 1,000, CASTRO, CERCA DE ALAMEDA Regia casa amobiada, en altos. Consta de 10 piezas fuera dependencias. Miguel Fuenzalida B Moneda 1061.

CASITAS TIPO CHALET, DOS cuadras carro 24 arriendo. Tratar: Pedro Montt 2156. 19-M

$ 300 ARRIENDO ALTOS, MARIN, próxima a Lira. Tratar: Lira 303. 19-M

ARRIENDASE DOS PIEZAS BALCÓN, otra chica. Lira 636.

ARRIENDANSE TRES ESPACIOSAS piezas para guardar muebles.— Carreras 440. 19-M

ARRIENDASE ALTOS SEIS PIEZAS, hall, gas, electricidad San Diego 242. 19-M

SE ARRIENDAN PIEZAS. FRANKLIN 1352

350, ALMACEN GRANDE, ESQUINA con habitaciones Nataniel 398, arriéndase 20-M

ARRIENDO PIEZAS A CABALLEROS o jóvenes Arturo Prat 1663

ARRIENDO PIEZAS A CABALLEROS o jóvenes. Arturo Prat 1663

$ 350, ARRIENDO UNA ESPLENDIDA casa en altos, otra en bajos, con local para negocio y casa cuatro piezas, en $ 120. Purísima 252. 20-M

TENGO NUMEROSOS Y URGENTES pedidos de casas en arriendo de $ 300 a $ 2,000 de clientes con referencias de primera clase y exclusivos de mi oficina Garantizo arriendo rápido y en buenas condiciones, libre de comisión para el propietario —José Luis Silva Huérfanos 1153 20 M

CASA ARRIENDO CENTRAL, San Ignacio 245 Siete piezas patio luz gas M18

AVENIDA ERRAZURIZ Y ESPERANZA, arriendo extenso sitio con piezas y galpones, instalaciones, luz eléctrica, muy apropósito para bodega Tratar Esperanza 1197 19-M

PIEZAS A PERSONA SOLA, arriendo. Grajales 2761

$ 190 DEPARTAMENTO ALTOS, todo servicio independiente Alameda 2379 19—M

ARRIENDASE DEPARTAMENTO dos piezas con todo servicio, únicamente a matrimonio o señora sola honorable Bulnes 130

ARRIENDO BUENAS CASAS SAN Alfonso 580

CASAS COMODAS EN ALTOS Y bajos de cuatro y seis piezas arriendo barato Maipú segunda cuadra, llaves N o 66 20—M

OFREZCO LOCAL PARA REPUESTOS de automóviles a comisión Vicuña Mackenna 4

$ 200, ESPLENDIDAS CASITAS RECIÉN edificadas, 3 piezas cocina baño luz eléctrica, buen patio Situación muy central Grajales 1962 entre Vergara y Carrera 17—M

$ 250 GARAGE CERCANO PLAZA Brasil Diez piezas luz, alcantarilla do Apropiado auto particular y lavado familia Catedral 2081 doce a dos. 20—M

ALHAJAS

NOVIOS! ARGOLLAS ORO 18 a 14 kilates ofrece Relojería Sportman. 30 pesos par. San Diego 780 Junio

ANIMALES

VENDO CABALLO TIRO SOLO Santo Domingo 849, interior. Tratar. de 10 a 12 18-M

VACAS LECHERAS ESCOGIDAS paridas y preñadas parir pronto véndense Chacra Lo Gamboa, de Ernesto Vega, Cerrito Navia. M-19

VENDO CABRAS PARIDAS, SANAS, muy buenas lecheras. Tratar: Placer 759. M-26

VENDO GATITOS CHINCHILLAS Molina 165. 18-M

PERRITO LULU BLANCO, VENDO. Avenida Francia 1057.

VENDO PERRO FOX TERRIER irlandés, ratonero y especial para caza. Irarrázaval 787.

COMPRA - VENTA VARIAS

COMERCIANTES COMPRAD vuestros libros de contabilidad en la Imprenta Echeverría que vende a precios nunca vistos. San Diego 1235 18-M

DECORACIONES DE YESO EN- venta a precios convenientes Moneda 2349. M-21

BOLSONES PARA COLEGIALES se realizan en Bandera 140 oficina 1 Se atienden pedidos de provincia. Junio 9

COMPRO TORNO MECANICO UN metro cincuenta de punta Oferta y precio casilla 5063 19 M

VENDO INSTALACION DE LAVANDERÍA eléctrica. Verla Vergara 707. 20-M.

COMERCIANTES, INDUSTRIALES, Oficina compra-venta de negocios establecidos.—Carlos Aldunate Basuñán. Agustinas 1320, casilla 773 18-M

CLORURO DE CAL INGLES RECIBIÓ. Sargento Aldea 1180. M-19

CRIN DE COLA O CERDA COMPRA por grandes partidas Paga los mejores precios Fábrica Escobillas Moneda 3095. M-21

UVA CUYANA ROSADA, 30 cts., torontel país y cristalina, 20 cts., Avenida Larraín 1143, Ñuñoa. Los Guindos. 18-M

COCINA GRANDE DE OCASION en perfecto estado, vende Fábrica de Cocinas, Fauré Carmen 315. 18—M

POR AUSENTARME DEL PAIS vendo barato instalación adecuada para cigarrería o peluquería Buenas 172. M-18

REALIZO 30 MIL AJOS, 15 MIL cebollas. Tratar y verla: Rogelio Ugarte 1840. 18-M

VENDO RICO MESON PARA SASTRE. Santa Isabel 0398, esquina Avenida Condell. 18-M

FARMACIA MUY SURTIDA, BIEN situada, con buena venta y de gran porvenir, se vende. Diríjase Delicias 2874 18 M

TARROS ACEITEROS COMPRAMOS San Diego 1849 Pagamos bien. M-18

TAMBORES DE 50 GALONES A 8.50 cada uno, vendo Desvío Banco La República Bodega 12. M-19

DE OCASION: COMPRO ROMANA de 500 kilos Catedral 1565 M-19

LINEA DECAUVILLE ANCHO SESENTA centímetros necesito trescientos metros y un carro de volcar. W B.. Moneda 712. M-18

LECHE LLEGADA EN CARRETELA vendo uno a veinte decálitros. A. C., Casilla 908. M—18

ALFOMBRA RIQUISIMA PELPA, flamante, vendo, mitad de su valor. Toesca 1772. M-18

SE VENDE UN ROTULO NUEVO, Despacho El Sol. Antonio Varas 144. M—18

VENDO ALMACEN POCO CAPITAL, espléndida situación. Avenida Italia 1410. M-18

VIDRIERAS SE VENDEN. BANDERA 233-A. M-18

COCINA ECONOMICA VENDO, 10 de Julio 539. 18-M

HE COMPRADO AL SEÑOR LUIS Rojas, su negocio de verduras y frutas, ubicado en García Reyes 601. No respondo por cuentas de dicho señor.—Ramón Bravo. 19-M

OCASION, $ 1,500 VENDO ALMACÉN con deuda a la posesión. Avenida del Rosario 950. 18-M

INSTALACION COMPLETA PARA Bar compro dirigirse Franklin 1419 19—M

LINDA ESTANTERIA, BUENOS mostradores, vendo. Eyzaguirre 868 interior 17. 18-M

VENDENSE DOS PALMERAS FOENIX. Olivos 622. 19-M

OCASION: VENDO DESTRONCADORA, casi nueva. Unión Americana 609. 18-M

VENDO MOLINILLO IMPORTADO, ocasión. Molina 462. 18-M

VENDO ONCE TARROS LECHEROS, de 50 litros, estañados, Avenida Irarrázaval 28. M-20

GLOBOS, VOLADORES, VIEJAS.— Juguetería Brasil, Brasil 369. — Agustinas esquina Cienfuegos. 20-M.

ARBOLES FRUTALES, FORESTALES, compro cualquier cantidad. Bandera 78, oficina 19.

BICICLETA PEUGEOT VENDO DE ocasión Santo Domingo 1644.

OFICINA COMPRA VENTA NEGOCIOS, industrias, compra pastelería, vende panadería, importante barrio, Tratar Agustinas 1320. Casilla 773. M-19

VENDO COCINA A GAS, TRES Platos y horno $ 100, cámaras fotográfica Nettel 9x12 $ 100, Unión Americana 554 M-19

CHUCHOCA MOLIDA DE CHILLÁN, depósito por mayor: A. Prat 1479. 22-M

COMPRO RELOJES DESCOMPUESTOS, de bolsillo, y pulsera. Recoleta 138. 20-M

COMPRO BALANZA MOSTRADOR, de ocasión Gorbea 2547.

OPORTUNIDAD: A LAS PUERTAS del club, vendo negocio establecido numerosa clientela, poco capital. Imposibilidad atenderlo. Blanco Encalada 2265.

$ 80 REGALO ESTANTERIA DE 4 metros largo por 3 alto, con peso mostrador Valparaíso 1326 M-18

BELLOTAS ENCINA, VENDO, SAN Francisco 1468.

PAPA AMARILLA DE GUARDA, $ 16, leña trozada seca, carbón coke, afrecho, afrechillo, escobas, forrajes, por mayor y menor de nuestra producción ofrecemos a los precios más bajos de plaza La Granadina Av Matta 1460. Teléfono 113, Parque

CARBON "SOL", EL COMBUSTIBLE más económico, sin hollín especial para cocinas, calefacción, baños, etc Por quince días $ 4 saco. Delicias 1561 Teléfono 2944. 19-M.

SE VENDE UNA ROMANITA americana, cinco pedazos zinc. León Prado 520

REGALO DOS VIDRIERAS Y DOS armazones para despacho Bellavista esquina Mallinckrodt

COCINAS APROPIADAS RESTAURANTS, calderos, poleas, tambores fierro Realizo Moneda 2454 19-M

MAQUINA ESCRIBIR "ROYAL Bar Lock" tipo muy grande, antiguo en buen estado, uso compro Vicuña Mackenna 415 20—M

SE VENDE DE OCASION ALMAZON mostrador y vidriera Rosario 707 17—M

VIDRIERAS PARADAS Y DE PARED, mostradores con vidriera alta estantería fina y rústica muebles toda clase compro ocasión. Ofertas con precio, Agencia Publicaciones, Pasaje Matte 29

VENDO CISCO, CARBON, LEÑA espino, talhuén cortita por sacos Carreras 653

POR AUSENTARSE VENDO COCINA gas Richmond, Califont espejo, alfombra, vitrina, columna mármol, sillones cuero. Huérfanos 1386 19-M.

ROMANA FAIRBANKS 500 KILOS vendo. Avenida La Paz 2 ocasión 19-M

PARAGUAS DE SEDA PARA Hombres $ 60 y 65 Huérfanos 726. 19-M.

GRAN REALIZACION PAÑUELOS, guantes calcetines medias toallas Huérfanos 726. 19-M.

BARATURA EN SEDERIAS, VELOUR Chiffon Jocquard fantasía en seda y lana. Huérfanos 726. 19-M

VENDO COCINA ECONOMICA Y campana grande para id Alonso Ovalle 915. 19—M.

COMPRO UTILES DE CARNICERIA de ocasión Delicias 2921 19—M

OCASION: LOTE VAQUILLAS HOLANDESAS gran clase de 2 a 3 años. véndese Tratar Casino Población Nueva España. La Cisterna.

COMPRA - VENTA NEGOCIOS

SE VENDE EN LOS ANDES LA antigua y acreditada botica Santa Rosa, por enfermedad de su dueño. Dirigirse a Los Andes Casilla 19 M 22

COMPRO NEGOCIOS ABARROTES, menajes, ejecuto remates —Neftalí Arce García Reyes 25. 18 M

VENDO NEGOCIO Cóndor 1011. 20-M

COCINERIA, VENDESE BARATA — Eyzaguirre 1121 M-18

POR AUSENTARME DE SANTIAGO vendo un reparto de pan particular, con carretón y caballos propios. Juan Vicuña 1591 M-18

VENDO ALMACEN ABARROTES, buena posición, por no poderlo atender Lastra 1702 18 M

HE COMPRADO EL NEGOCIO DE menestras de don Joaquín Núñez, Avenida Pedro Valdivia N.o 17, no respondo por cuentas pasado tres días E. Núñez. 18-M

POR AUSENTARME VENDO ABARROTE poco capital Nataniel 829. 20—M

VENDO ALMACEN CON CASA HABITACION poco capital. San Isidro 499. 18—M

VENDO SOLO $ 7,000, POR DESAVENIENCIAS socios, Bar - Restaurant, con buenas ventas, frente Plaza muy traficada. Tratar: Herrera 208 20—M

NEGOCIO SE VENDE, CON INSTALACIONES y máquinas coladoras, filetes y plizados. San Diego 980. 18-M

VENDO UNA CANTINA EN $ 1,500, Victoria 1030 M-18

VENDO BUENA CARNICERIA, LIBERTAD 1011 18 M

VENDESE CARNICERIA SAN DIEGO 2276 M18

BAR RESTAURANT CLASIFICADO segunda categoría por enfermedad su dueño, vendo San Pablo 1906. M—18

¡OJO! INDUSTRIA QUE PROMETE lista para explotarla; vende: Ñuble N.o 1025. M-18

VENDESE POR NO PODERLO atender negocio de abarrotes esquina, poco capital, Rogelio Ugarte N.o 1193. M—19

VENDO CON FACILIDADES, ANTIGUA pastelería con salón. Avenida Matta 975. M-18

ALMACEN SURTIDO, MUCHA clientela, vendo por enfermedad Gálvez 518. M-18

SE VENDE PASTELERIA Y CAFETERÍA, Independencia 1908, frente al hospital. 19-M

VENDO ACREDITADA PASTELERÍA por no poderla atender. San Diego 1002, frente Teatro Esmeralda. 18—M

HABIENDO COMPRADO LAS Existencias del Casino Luis Cousiño, perteneciente al señor Alfredo González, ruego a sus acreedores presentar sus cuentas dentro de tres días a contar desde hoy 15 de Mayo — Juan Francisco 2.o Machiavello. 18 M

SE VENDE LA PENSION SAN Diego 1495, por tener que irse al Sur 18 M

HABIENDO COMPRADO EL NEGOCIO de Ramón Jimeno, calle Arturo Prat 199, no respondo por ninguna cuenta. José Ignacio Galdámez. M-19

VENDO NEGOCIO ABARROTES, único en cuatro esquinas. Datos Zabaleta Hnos. San Diego 880. M-21

VENDO MERCADITO LIBERTAD 13, bajo precio, arriendo barato. 19-M

¡¡ATENCION!!, POR CAMBIO DE residencia, vendo o arriendo lavandería instalada, buena clientela. Matucana 712 18-M

PANADERIA ACREDITADA, VENDESE San Pablo 2698 19-M

VENDO SOMBRERERIA, SAN DIEGO, primera cuadra Casilla 1281 M—19

VENDO EL HOTEL CENTRAL Y Cigarrería, cuatro años contrato, San Bernardo, Eyzaguirre 256 M-20

PERMUTO BUEN ALMACEN, POR casas, valor doce mil pesos o más, con facilidades El almacén está situado en la mejor situación de la calle San Pablo 2808 M-19

SE VENDE UN NEGOCIO DE Abarrotes y verdulería chico, con muy buena venta, al lado cité. Diez de Julio 488 Verlo de 9 a 11. M-19

NEGOCIO RAPIDO COMPRO mercaderías o presto dinero con garantía de ellas. Casilla 2313.

VENDO SOMBRERERIA INSTALADA en pleno centro con muy buena clientela. Tratar Pasaje Balmaceda 7. M-19

SE VENDE UN BAR RESTAURANT situado en el centro de la ciudad, que da muy buena renta. Dirigirse: a G. W Casilla 1398. 20-M

VENDI MI ALMACEN EDISON 4601, por intermedio de la oficina de Remates de los señores Sánchez-Campanella, Matucana 717 B. habiendo obtenido una liquidación correcta y rápida.—José Domínguez 19 M

VENDO NEGOCIO DE ABARROTES, en muy buena situación, poco capital, buenas ventas San Pablo 2038. 20 M

HABIENDO COMPRADO EL NEGOCIO menestras, de Carlos Contreras, ubicado en la calle Libertad 1359 esquina Yungay, no respondo por cuentas o gravámen, después del Lunes 19 del presente. T M Gluras. M 18

VENDO ALMACEN Y FRUTERIA, muy buena posición por enfermedad. Maestranza N o 604. Esquina Argomedo M 20

SE VENDE ALMACENCITO ABARROTES por enfermedad. Delicias 3479 M 20

SE VENDE DE OCASION JABONERÍA y verdulería Delicias 3465 M 18

COMPRAMOS REMATAMOS, NEGOCIOS Sánchez. Campanella. Matucana 717 B 17 Junio

CASA DE PENSION CENTRAL, Cómoda, toda ocupada se vende barato por enfermedad Dirigirse. Correo Central Casilla 2772. 18M

HE COMPRADO AL SEÑOR LUIS Rojas, su negocio de verduras y frutas, ubicado en García Reyes 601 No respondo por cuentas de dicho señor 20-M — Ramón Bravo

VENDO NEGOCIO CHICO SAN Pablo 2274 frente Teatro O'Higgins 19-M

$ 7,000 POR AUSENTARME VENDO almacén, barrio mucho tráfico, venta mensual, $ 6,000 — Herrera N o 203, casa particular 22

LAVANDERIA VENDESE POR NO poderla atender. Serrano 225.

CARNICERIA VENDO, POR NO poderla atender Tratar: San Diego 1462. 19-M

HABIENDO COMPRADO A DON Primo Tabulaccini el negocio de menestras situado Santa Isabel 0398, no respondo por cuentas contraídas por dicho señor —Santiago, Mayo 15-1924 —N Gambe

TALLER TEJIDOS LANA VENDO, Blanco Encalada 2800 M18

SE VENDE DE OCASION, PENSIÓN Victoria, Victoria 1117. 20-M

VENDO BUEN PUESTO DE CARNE por no poderlo atender tiene buena casa para vivir Una cocina de tres platos con caldero de cobre Carreras 691 19-M

VENDO NEGOCIO PUESTOS VARIOS arriendo barato Romero 2856.

FABRICA SACOS PAPEL VENDESE por enfermedad Produce 50,000 sacos diarios, veinte tamaños Permutaríase por propiedad Santiago o Norte Barros.

TIENDA Y PAQUETERIA UBICADA en San Diego véndese por viaje Vende mensualmente $ 25,000 Espléndido local con habitaciones, Barros Bandera 78.

ALMACEN ABARROTES SAN DIEGO y San Francisco esquinas véndense por enfermedad, arriendo badejo con habitaciones buenas ventas. Barros Bandera 78.

DIVERSOS

A DON JUAN DE DIOS ARENAS

se le necesita para asuntos que le interesan MANUEL J. LEM, Callejón Esmeralda 39, Villaseca, Valparaíso M—18

DISCOS "VICTOR", Y OTRAS Marcas últimas novedades, desde $ 4 Vendo San Pablo 2215. Mayo 40

HOJAS GUILLETTE, NAVAJAS Y tijeras, afílanse Portal Fernández Concha, Kiosco 9 1|2 10-Agosto

FABRICA DIENTES FIJOS, $ 5, dentadura, $ 50, extracciones sin dolor, garantizadas, $ 3. Tapaduras rápidas Médico dentista, especialista Rayos X. Estados Unidos Europa. Catedral 1467 19-M

$ 175 TERNOS, SOBRETODOS FINOS ofrece "Bonen Sastrería" Agustinas 826. M 20

$ 175 TERNOS, SOBRETODOS FINOS, ofrece Barrera, Sastrería, Agustinas 826 M-21

COMPRO JUEGO BIGORNIA francesa grande, que esté buen estado Ejército 734. 19-M

HABIENDO COMPRADO EL BAR-Restaurant El Teatro, Merced 827, del señor Luis Bertrand, doy el aviso del caso al comercio.—José Jacq M-19

FOTOGRAFIA "LAS ROSAS" EX-Arenas de Jorge Pérez Videla. Rosas N.o 949 M—18

PUCHIMBOL, PERA Y GUANTES box compro ocasión, de 12 a 2 Estado 141 Tercer piso D N.

AVISO QUE DON OTTO MASS, ha dejado ser martillero de la casa Remates S. Volochiusky No respondo por ninguna operación en adelante—S. Volochiusky. San Diego 268. 18-M

A LOS AFICIONADOS FOTÓGRAFOS y profesionales Se hacen ampliaciones, retocadas y al [illegible] a precios muy bajos, San Diego

CLAUDIO GUERRERO, MINA [illegible] pulada, Las Condes, desea [illegible] su hermana Zoila Guerrero

AL COMERCIO. —BANDERA Oficina 1 Me encargo de arreglos liquidaciones de sociedades comerciales o compro créditos. [illegible] mente.

FABRICA DE SOMMIERS [illegible] quesas y colchones, compostura, tomo medidas a domicilio. San [illegible] b.o 2165.

GRAN SASTRERIA, BAND[illegible] 830—Avisamos a los socios de [illegible] tros clubs que en el 10.o sorteo E, salió el 61. Club F, en [illegible] ción, cuota semanal $ 1; con cho a $ 160 Femenia y Cía.

LANA PARA TEJER A PAL[illegible] 5 chauchas, bonitos colores. [illegible] tinas 2957, casa particular.

JUAN C. CHARLIN POR MUY [illegible] cos días estará en Avenida M[illegible] Montt 505

PESTAÑAS: PRONUNCIADO [illegible] cimiento obtiénese con [illegible] Boticas Bendjerod, Plaza Armas

AMPOLLETAS REALIZO V[illegible] pesos docena, ciento, cincuenta sos. Teatinos 50.

ACERO RESORTES CARRUAJES llegó un extenso surtido a precios bajos. Barraca de Fierro. [illegible] Unwin Delicias 2362.

CAÑERIA GALVANIZADA DE 1|2, 3|4", 1", 1 1|4" 1 1|2" [illegible] precios sin competencia. Al[illegible] 2362.

CAÑERIA NEGRA DE 1|4" 1|2", 3|4", 1" 1 1|4" y 1 1|2" para entrega inmediata De[illegible] 2362.

PLANCHAS PERFORADAS T[illegible] clases ofrece Cumming 861.

DESEO SABER DIRECCION [illegible] rita enseñe manicure precios [illegible] cos, dirigirse por carta A. Z [illegible] cuza 1412

DESEO SABER DE LUISA [illegible] les. Dirigirse Avenida Rep[illegible] 694.—Laura S. de Muñoz.

TARJETAS VISITA, $ 2 CIEN Rosas 2686.

SASTRERIA LA POLAR CL[illegible] 14 sorteo N o 5, salió favorecido N o 20, perteneciente al señor [illegible] gundo Poblete

SEÑORITAS: HAGO VENDO [illegible] cas precios bajos. San Diego [illegible]

DENTISTAS

USE DENTADURA SIN PALADAR recuperará su boca. Dr. Luis [illegible] ñoz, San Diego 995.

[illegible]DAS DENTADURAS SIN [illegible] lar en tres días Garantizamos [illegible] Alameda 2740.

HOTELES Y PENSIONES

ATENCION: DESDE $ 3 DI[illegible] piezas amobladas con [illegible] pesos Gran hotel Buenos Aires Delicias 2421 frente Portal [illegible] Anexo Matucana 82.

CASA HONORABLE PROP[illegible] na piezas pensi[illegible] Prat 226.

CON PENSION ARRIENDO [illegible] ficas piezas con o sin [illegible] Olivares 1652, entre Dieciocho Castro.

CASA DE RESIDENCIA IMP[illegible] amuida espléndida, estilo [illegible] elegantes dormitorios Casa [illegible] Elegancia confort [illegible] Moneda 977 esquina Ahumada

DOY PENSION DE MESA [illegible] nic do San Francisco 467.

HOTEL "RIVOLI" SAN PA[illegible] 2332 Confortables habitaciones matrimonios y pasajeros [illegible] sos.

ARRIENDO CON PENSION, espléndidas piezas amobladas, [illegible] nes Catedral 2619.

GOOD TABLE BOARD OFF[illegible] reasonable price Casa [illegible] Estado 75

PENSION, DESDE 10 PESOS [illegible] rios, en el Hotel "Río de la [illegible] ta", y piezas desde 5 pesos [illegible] 1017 casi esquina Puente [illegible] centro).

LINDA PIEZA A LA CALLE pensión Las Rosas 1130.

CENTRAL ARRIENDO PIEZA [illegible] biada, buena pensión, [illegible] sólo Claras 518.

HOTEL AMERICA, MAPO[illegible] 1090 Higiénicas, confortables [illegible] zas amobladas, frente estación Mapocho Precios reducidos.

DEPARTAMENTO PIEZAS [illegible] pensión llegar San Isidro [illegible] Ovalle 641.

FAMILIA HONORABLE Y [illegible] ños, ofrece pensión a [illegible] o personas solas, Rosas [illegible]

DEPARTAMENTO, PIEZAS [illegible] sión a personas honorables [illegible] Rosa 328

SAN DIEGO 79, UN PASO [illegible] centro, arrienda piezas [illegible] mientos con pensión.

ARRIENDO DOS PIEZAS C[illegible] sin pensión, San Pablo 1535.

ARRIENDO PIEZAS CON PEN[illegible] Tarapacá al llegar a Prat.

EN CASA FAMILIA SE AR[illegible] da pieza con pensión a [illegible] solo, caballero Matucana [illegible]

FAMILIA OFRECE PENSION [illegible] trimonios o jóvenes Purísima carros puerta.

CASA RESIDENCIAL "BO[illegible] Alameda 78. Comida especial [illegible] liar Italiana Elegante [illegible] la calle Casa tranquila [illegible] baño Se da pensión de mesa

PIEZA CON PENSION, LIRA

ARRIENDO PIEZAS BALCÓN calle, con pensión casa [illegible] Compañía 2551

$ 230 PIEZA AMOBLADA CON [illegible] ción a matrimonio honorable [illegible] za con pensión $ 100. Libertad

CENTRALISIMO, PIEZAS ASO[illegible] das excelente comida italiana [illegible] Diego 65

CENTRALISIMO, PIEZAS ASO[illegible] das, pensión, meses, días, [illegible] honorables San Antonio 763

HOTEL LONDRES, FRENTE [illegible] tación Central piezas desde [illegible] pensión $; pensionistas [illegible] vencional

PENSION CENTRAL, TRES C[illegible] dras Plaza de Armas, recibe [illegible] ros con y sin pieza. Santo Do[illegible] 1229

EN FONTECILLA 115, ENTRE [illegible] neda y Agustinas, se arriendan [illegible] zas con pensión. Precios módicos

DEPARTAMENTO AMOBLADO [illegible] casa respeto, necesítase. Casilla

PIEZA AMOBLADA EN CASA [illegible] pensionistas para matrimonio [illegible] cesítase Casilla 7530.

ARRIENDO DOS PIEZAS C[illegible] sin pensión Santa Filomena 1[illegible]

JOVEN APRENDIZ SERIO, CON recomendación. Lord Cocrane 1070.

VENDEDOR DE PAPEL NECESITO Bascuñán 301. M18

NECESITO EMPLEADO, COBRADOR, $ 200. Depósito dinero. Sueldo: $ 100. Unicamente hoy, 10-12. San Pablo 1636. M118

GOLONDRINERO CON RECOMENDACIONES y carnet necesito. Huérfanos 830.

NECESITO JOVEN O SEÑORA SOLA sepa sacar leche. Maestranza 209.

NECESITO UN EMPLEADO COPIApó 836. 19M

NECESITO BUEN REPARTIDOR de cerveza y bebidas gaseosas, tenga clientela y carretón. Manuel Rodríguez 983.

NECESITANSE VENDEDORES DE dulces, se da buen descuento. Tratar: Chiloé 1851.

CARRETELERO NECESITO. GALvez 171.

NECESITO 10 CARRETONEROS con carnet, matrícula. Covadonga 1. M18

NECESITO REPARTIDORES CON buenas recomendaciones, es inútil presentarse sin los papeles correspondientes para manejar carretela. San Pablo 2126. 19-M

MOZO PARA EL SERVICIO, NECESITO. Mercería Bandera esquina Alameda.

NIÑOS ENCONTRARAN MUCHO trabajo. Gálvez 370. M-19

SE NECESITA NIÑO DE 12 A 14 años para los mandados con recomendaciones. Tratar Alameda 111. 31-M.

NIÑO PARA MOZO, NECESITO. Arturo Prat 234. M-18

NIÑO PARA MENSAJERO, NECESITO. Merced 851. M-18

NIÑO PARA MOZO, MONEDA 1158. 18-M

SE NECESITA UN APRENDIZ DE carpintero. Nataniel 921.

NECESITO MUCHACHO PARA Aseo y mandados. Maestranza 144. M—19

NIÑO PARA ASEO OFICINA, NECESITO, sueldo $ 30, Bandera 34, of. 10. M-18

MUCHACHO PARA MANDADOS necesitase. Avenida España 141.

NIÑO 14 AÑOS, PARA MANDADOS, necesito. Huérfanos 1508.

MUCHACHO PARA SERVICIO DE casa particular, necesitase, Alonso Ovalle 1409. M-19

NIÑO PARA MOZO, NECESITO, Compañía 1859. M-18

2 EMPLEOS: NIÑO ASEOS, EMpleada comedor necesito. Vicuña Mackenna 660.

NECESITO MUCHACHO PARA despostar, buen sueldo. Tratar Delicias N.º 3525. 20 M

NECESITO NIÑO DIEZ AÑOS PAra mandados. Presentarlo padres. Alameda 2740.

NIÑO PARA MOZO, ALMACEN, necesito. Unión Americana 487.

NECESITO BUENAS AYUDANTAS, para la obra grande, pago bien, trabajo estable, Sotomayor 73 A. M-18

COSTURERAS, PELETERAS, COMpetentes, necesito. Alameda esquina Dieciocho. 18-M

APARADORAS PARA TRABAJO A fuera necesita la fábrica de calzado. Placer esquina Víctor Manuel. M-18

TEJEDORA COMPETENTE, NECEsito. Carmen 612. M-18

SE NECESITA TEJEDORA URgente. Independencia 614. M18

BUENA COSTURERA SE NECESIta. Santa Mónica 2143. 19-M

AYUDANTA CHALEQUERA QUE sepa trabajar. San Francisco 242, casita 20. M-19

ALMIDONADORA NECESITO LAvandería. Maestranza 144. M—19

NECESITO AYUDANTAS SASTRES Avenida La Paz 17. M-19

NECESITO NIÑA SEPA MODA, PAra casa particular, buenos informes, Avenida Pedro Valdivia 831 (pago carro). M-18

SE NECESITA COSTURERA., Av. España 141.

NECESITO APRENDIZ DE MODAS y costurera. Pasaje Arrate 130. M-19

COSTURERA CON BUENOS INformes se necesita en Esmeralda 326. 19-M.

SE NECESITAN NIÑAS QUE SEpan coser a máquina. Fábrica de Ropa hecha Chiloé 1396.

SE NECESITA COSTURERA EN vestones que sepa ojalar. Diez de Julio 1032. Casita 8.

COSTURERAS Y APRENDIZAS, necesita: Fábrica de Camisas. Carmen 667. 19-M

NECESITO COSTURERA ENTENdida en moda; Panadería Santa María. La Cisterna.

COSTURERA PARA TAPICERIA, necesito. Delicias 1639. 19-M

NECESITANSE COSTURERAS EN trajes Napolek y abrigos de niñas, con muestra. Manuel Rodríguez 30.

APRENDIZA SASTRE ADELANtada, necesito. Porvenir 681.

PELETERAS COMPETENTES, A máquina y forradoras, necesito, Santo Domingo 1033. M-18

NECESITO BUENAS VESTONEras, con muestra, Merced 773. M-19

SE NECESITAN COSTURERAS sastres. Unión Americana N.o 349. M-19

NECESITO COSTURERA SASTRE, sepa ojalar. Jotabeche 162, casa 2. M-20

COSTURERAS SASTRES, BASTANte adelantada en trabajo fino. Pago: $ 4 y $ 5, y aprendizas adelantadas. Gorbea 2339.

NECESITO BUENAS COSTURERAS trajes señora. Castro 459.

COSTURERA EN MODAS NECEsito. Serrano 225. M-19

NECESITO COSTURERA SASTRE. Franklin 1474.

NECESITO AYUDANTA VESTONEra. Huemul 1157. M-19

NECESITO COSTRERAS SASTRE sepan embolsillar y hojalar, pago bien. Cochrane 1429. (A). 20 M

COSTURERA CON RECOMENDAciones que entienda ropa blanca niños necesítase por día. Merced 323 2 a 4. 19 M

NECESITO AYUDANTE VESTONEra (federada) muy adelantada, 5 a 6 pesos diarios. Alonso Ovalle 758. 19 M

NECESITO AYUDANTA SASTRE. Chacabuco 87. Casa 13. M19

NECESITO BUENAS AYUDANTAS de vestones que sepan bastante ojalar. [illegible] 725. Casa 11. 19-M

AYUDANTAS Y APRENDIZAS Necesitan. Barnechea 341. 19-M

NECESITO AYUDANTAS SASTRE, en la obra grande, competente. Santiago 1161. 19-M

NIÑA SERVICIO TRES PERSONAS, necesito, buen sueldo. Rosas 2653. 18-M

NECESITO APRENDIZA Y AYUdanta en vestones, buen pago. Av. Matta 1315.

NIÑA PARA TALLER SASTRERIA necesitase. Pago buen sueldo. Claras 38. 20—M.

VESTONERAS, CHALEQUERAS Y pantaloneras necesitase. Claras 38. 20—M.

NECESITO COSTURERA COMPEtente en bata. San Martín 71.

COSTURERAS Y APRENDIZAS sastre necesito. Freire 46. Entre Maestranza y Lira.

NECESITO POSTICERA. SANTO Domingo 592.

LAVANDERIA, BASCUÑAN 259, necesita posticeros y de dobles. M-19

NECESITO LAVANDERAS Y planchadoras doblez. Santa Victoria 312. 19 M

LAVANDERIA EL BUEN TONO Moneda 1490, necesita muy buenas camiseras, posticeras de doblez y lavanderas. 19 M

CAMISERAS, POSTICERAS Y aplanchadoras, doblez, necesito. Lavandería La Cruz Roja, Compañía 1866. M-19

NECESITO LAVANDERA, INDEpendencia 317. Lavandería Higiénica. 19-M

LAVANDERAS COMPETENTES necesita Lavandería Modelo. Eyzaguirre 1111.

BUENAS CAMISERAS, POSTICEras necesita: Gran Lavandería "Barcelona". Maipú 412. 19-M

LAVANDERIA VILLA DE PARIS, Huérfanos 2548. Lavanderas necesita. —

NECESITO LAVANDERAS Dobles. Lavandería Gálvez 37. 19-M.

CAMISERAS Y APLANCHADORAS doblez necesitamos. Lavandería Río Janeiro. Merced 475. M-19

LAVANDERA $ 3 TAREA NECEsitamos. Lavandería Río Janeiro. Merced 475. M-19

LAVANDERAS Y PLANCHADOras de doblez necesítanse. Lavandería moderna. Echaurren 216. M-19

NECESITO MUJER PARA LAVAR en casa, y muchacha para atender niños. Porvenir 579.

NIÑA DE MANO NECESITASE. Carmen 169. 18-M

NECESITO NIÑA 12 A 14 AÑOS para ayudar quehaceres de casa. Presentarse con sus padres. Avenida Miguel Claro 393.

SIRVIENTA HONRADA Y LIMPIA para casa extranjera dos señoras solas se necesita. Pago carro. Dirigirse continuación Catedral N.o 4435 por San Pablo. M-19

EMPLEADA NECESITASE. MAEStranza 1447.

EMPLEADA NECESITO SEPA COser. Dardignac 181.

EMPLEADA FORMAL, RECOMENdada, para persona sola, no tiene que cocinar, necesito: Huemul 674.

VIUDA CON UNO O DOS NIÑOS; ella como empleada y los niños como mensajeros, necesito. Merced 851. M-18

SEÑORITA NORMALISTA NECEsítase para vivir en familia. 1 a 3. República 176. M-18

MATRIMONIO SOLO, EXTRANjero, necesita empleada. Nueva Matte 1248. 18-M

SIRVIENTA JOVEN PARA POCA familia, se necesita, en Lira 711. 18-M

NECESITO EMPLEADA URGENTE. Aconcagua 1124. M-18

NECESITO EMPLEADA PARA EL comedor. Independencia 995. 18-M

EMPLEADA DE LA MANO, CON recomendaciones, necesítase; sueldo, $ 50. Cumming N.o 672, de 4 a 5. 18-M

SE NECESITA NIÑA PARA EXtranjeros, tres personas. Avenida Manuel Montt 226. (altos). 19-M

NIÑERA CON BUENAS RECOMENdaciones y que sepa coser se necesita en casa de familia extranjera, para guagua de corta edad. Presentarse en Avenida Pedro de Valdivia N.o 1518. M-19

NECESITO MATRIMONIO PARA campo; él mozo; ella competente en cocina; se exigen muy buenas recomendaciones. Huérfanos 1564 18-M

NECESITO EMPLEADA. MANUEL Rodríguez 860. M—18

EMPLEADA PARA LAS PIEZAS que sepa coser necesito con recomendación en Matucana 101. M—19

NIÑA DE LA MANO, RECOMENdada, Santo Domingo 2232. M-18

SE NECESITA UNA EMPLEADA comedor. Sueldo: $ 50. Castro 32. M-20

NIÑERA CON INFORMES, SE NEcesita en Alonso Ovalle 743. Buen sueldo. M-19

NIÑERA SE NECESITA. INUTIL presentarse sin recomendación. Vicuña Mackenna 278. M-18

NIÑA MANO, RECOMENDABLE, para poco servicio, necesito. García Reyes 82. M-18

NECESITO BUENA LAVANDERA, buen sueldo. Sant Isabel 341. 18-M

NECESITO SIRVIENTE, BUENOS informes. Tratar: 5 a 6, Matucana 54. 18-M

NECESITO EMPLEADA JOVEN, aseada, para cantina. Echaurren 702. 18-M

NECESITO EMPLEADA PARA ayudar quehaceres de casa. Santo Domingo 697. 18-M

NIÑA CUIDAR GUAGUA NECESIto. Tarapacá 1019, al llegar a Prat. 18 M

NECESITO DOS NIÑAS 12-15 años y una empleada. Nataniel 1029. 18 M

ENFERMERA COMPETENTE PAra cuidar enfermos aquí o fuera de Santiago. Pedro Lagos, Cité Marta 1489. M-19

CHIQUILLA AYUDAR QUEHACEres de casa. Sueldo, $ 25. Bilbao 193. 18-M

MATRIMONIO SIN NIÑOS; ELLA para la cocina, él ordenanza de una prefectura del Norte, necesito. Tratar. Compañía 2551, de 8 a 10 A. M. 18—M

NECESITO NIÑA PARA EL CUIdado, de dos niños, en el Campo. Catedral 1295. M-19

FIERRO

ACANALADO GALVANIZADO PARA TECHO MARCA

"APOLLO"

6, 7, 8, 9 y 10 pies

a precios fuera de competencia, para entrega inmediata, ofrece:

BARRACA DE FIERRO

S. SACK

Bandera 827. Teléf. 3409. Casilla 2833

CHIQUILLONA AYUDAR QUEHAceres de casa. Alameda 773. Interior 9.

EMPLEADA CON RECOMENDAciones puertas afuera: quehaceres de casa necesito. Santiago Concha 1465.

LAVANDERA POR DIA, COCINEra aunque tenga niños necesito. Lira 211.

NIÑAS 15 A 18 AÑOS PARA COSturas liviana necesito. Matucana 215.

NECESITASE EMPLEADA PIEZAS y mano. Informes. Buen sueldo. — Providencia 3356. Pago carro. 19-M.

MATRIMONIO NECESITA MUCHAcha para el servicio. Tratar; Lunes: Avenida Francia 1063.

EMPLEADA PIEZAS, DE EDAD, necesito. Huérfanos 1508.

NIÑITA PARA CUIDAR GUAGUA puertas afuera Nataniel 934. 19 M

SEÑORA Y EMPLEADA NECESItan departamento o arriendan casita en medias. Dirigirse Cuevas 1119. 19 M

MUCHACHA 14-15 AÑOS para AYUdar quehaceres de casa necesito. Martínez de Rozas 3047.

NIÑA PARA QEHACERES CASA necesito, sueldo $ 40. San Isidro 261. 20 M

EMPLEADA RECOMENDADA SERvicio tres personas necesito. Nueva Andrés Bello 777. (Purísima).

NECESITO EMPLEADA. SAN DIEgo 1340, Pastelería. M-19

EMPLEADA NECESITO PARA matrimonio sin niños. San Diego 380. M-19

SEÑORA RESPETABLE OFRECESE cualquier ocupación decente. Casilla 4558.

NIÑA ACTIVA, RECOMENDADA, que sepa leer y escribir, para la cocina, necesita matrimonio modesto. Paga muy bien siendo activa. Tratar Lunes. San Diego 338. 17—M.

NECESITO NIÑA PARA CUIDAR guagua Alonso Ovalle 760.

NECESITO UNA SEÑORA RECOmendada para cuidar unos niños. Matucana esquina de Errázuriz. 17—M.

MUJER PARA SERVICIO CASA O muchacha entienda cocina. Gay 2573

NECESITASE EMPLEADA PARA la piezas, que entienda algo en costura, con recomendaciones. Miraflores 538.

SE NECESITA UNA EMPLEADA joven, para el servicio, que entienda la cocina, poca familia, Población Buenos Aires, San Juan 472. M-19

SERVIDUMBRE, LA MEJOR DE Santiago. Pídala Bandera 339. M-18

SIRVIENTA TODO SERVICIO SEñora sola necesito. San Antonio 265.

NECESITA EMPLEADA QUE SEpa cocinar. Poca familia extranjera. Coquimbo 1181.

NECESITO NIÑA 13 A 14 AÑOS para ayudar quehaceres. Calle Santiago 1152. M-19

EMPLEADA PARA QUEHACERES de casa necesito, ojalá con guagua. Chiloé 2036.

AMA DE LECHE NECESITASE. San Diego 1546, casita 38. 20-M

COCINERA JOVEN NECESITO, Av. España 22. 18-M

BUENA COCINERA SE NECESITA, con recomendaciones. Rosas 2383. 18-M

COCINERA SOLA, RECOMENDAda, necesito. Libertad 6 A. 18-M

NECESITO COCINERA. CUETO 535. 19-M

COCINERA Y SIRVIENTE MANO, necesítase, con recomendaciones. Avenida Manuel Montt 1855. M-18

NECESITO COCINERA, CON REcomendación. Manuel Rodríguez 85. 18-M

COCINERA NECESITO, LIRA 176. M—18

COCINERO COMPETENTE Y REcomendado necesito. Buen sueldo. Rosas 1178. M-19

EMPLEADA PARA LA COCINA NEcesito, pago buen sueldo. Avenida Matta 606. 18—M.

EMPLEADA PARA LA COCINA Y otra para las piezas, necesita familia extranjera. Datos: días trabajo, en Estado 15. 18-M

COCINERA Y NIÑA DE MANO NEcesito, con buena recomendación, Maestranza 120. 18-M

COCINERA CON NIÑITA, SEPA poco. Moneda 1153. 21—M.

NECESITO COCINERA RECOMENdada, puertas afuera. $ 60; niña mano, $ 40. Avenida La Paz 534. 18-M

COCINERA PARA POCA FAMILIA. Sueldo 50 pesos. Sierrabella 1192, frente Lira. 19-M.

NECESITO EMPLEADA SEPA algo de cocina. Lira 1182. 19-M.

COCINERA Y CUIDADORA PARA niños, con recomendaciones, necesítase. Compañía, 2822, Casa 9. M-18

DOS COCINERAS NECESITO sueldo sesenta y cuarenta. Maestranza 34. 19 M

COCINERA PARA POCA FAMILIA necesito. Sueldo 60 pesos. Teatinos 556.

MATRIMONIO NECESITA COCINEra competente y limpia, buen sueldo. San Gabriel N.o 52. (Providencia). 19M

NECESITO COCINERA, SUELDO $ 40. San Pablo 1939.

NECESITO COCINERA. UNION Americana 487.

PROPUESTAS

PROPUESTAS. — SE SOLICITAN para la construcción de una casa de dos pisos, 10 de Julio esquina Camilo Henríquez.

Planos y bases a su propietario, Avenida Matta N.o 311, de 12 a 1, y de 6 a 9 P. M.

PRESTAMOS DE DINERO

DINERO: FACILITO POR MUEbles, mercaderías descuentos, negocios rápidos. Compañía 1264. Oficina 3. 18-M

DINERO POR AUTOMOVILES, FAcilito rápidamente. Compañía 1264. Oficina 3. 18-M

SOCIO CAPITALISTA, CON $ 2,500, necesito, chanchería, tengo espléndido local. Correo 12. Quiroga. 18-M

DINERO EN HIPOTECAS AL MAS bajo interés, facilito cualquier cantidad negocios rápidos. Carlos Blin Carrasco. Morandé 65. Casilla 629. 22-Junio.

PRESTAMOS HIPOTECARIOS bonos, conversiones de deudas, tramito rápidamente en Caja Hipotecaria y Banco Hipotecario de Chile, arreglando títulos de propiedad y anticipando fondos para cancelaciones. Servicio especial para provincias. José Valenzuela D., Agustinas 1148. 26-M

DINERO! FACILITO RAPIDAMENte por automóviles, letras de cambio, fianzas, hipotecas. Bandera 140. Oficina 3. M-19

INGENIERO COMPETENTE, CAPItalista necesito para patente mundial paracaída aeroplano. Ernesto Lafitte Correo 2. M—18

DINERO EL MAS BAJO INTERES, facilito sobre hipotecas. Anticipo fondos para cancelar deudas. Arreglo títulos. Comisión módica. Julio Pellissier. Morandé 283. M-2

NECESITO 300 PESOS, PAGO Buen interés. Dirigirse: P. P., Casilla 81-D

PRESTAMOS, AL MAS BAJO INterés, tramitamos con Caja Hipotecaria y de Ahorros. Estudio de abogados. Huérfanos 1235. Oficina 8.

DINERO FACILITO SOBRE HIPOteca, interés 9 por ciento anual. Daniel Laurel. Huérfanos 1235. 19 M

$ 20,000 PRESTO CON PRIMERAS segundas hipotecas, desde $ 3,000. Manuel Rodríguez 983.

SOCIO CAPITALISTA CON $ 2.500 necesito instalar carnicería, chanchería. Tengo espléndido local. Correo 12. Quiroga. 19-M

PERSONA DISPONGA $ 5.000 necesítase para trabajar buena góndola grande que deja $ 100 diarios, utilidad. San Ignacio 195.

PROFESIONALES

ZURCIDOS INVISIBLES NOTAble zurcidor japonés. Especialista único. Especialidad en viraduras, transformaciones. Son perfectas. San Diego 228. Teléfono inglés 887. Junio-3

Mme. MARY, ESPECIALISTA ZURcidos invisibles. Trajes señoras, caballeros. Se viran ternos y sobretodos. Se hacen, reforman, composturas, limpiados a vapor y aplanchados. Recibo hechuras con materiales de primera, desde $ 70. Carmen 7. 3-Jun

Mme. BORDEAUX, ZURCIDORA tejedora. Especialidad en toda clase zurcidos. Recibe órdenes en San Diego 186. Admite viraduras, transformaciones. J 30

CONDOR 1158, CASA ANTIGUA única especialista, zurcidos invisibles. Jersey sedas, viraduras, hechuras. Transformaciones garantidas. 10-Junio

ALFOMBRAS, CORTINAS, TAPIces, limpio, lavo, tiño. Catedral 1476. Teléf. 2237. 19-M

LAVANDERIA "IMPERIO" RECIbe ropas de hoteles y familias. Serrano 225. M-19

COBRANZAS JUDICIALES Y EXtra judiciales, haciendo los gastos, cuentas comerciales, escrituras de mutuo, pagarées, cheques con tramitación civil y criminal, cánones insolutos de arrendamiento, juicios de divorcio, nulidad de matrimonio, posesionese efectivas, nombramientos de curador, tramita el abogado de la oficina de Ramón del Río, Bandera 552. Casilla 2813, teléfono 2973. No se cobran gastos ni honorarios si no se obtiene éxito en las cobranzas comerciales.

AFINACIONES PIANOS Y COMposturas, atiende personalmente Honorio Mesías. Gálvez 144. 19 M

ZURCIDOS INVISIBLES, VIRO sobretodos, ternos. Nueva York 75. 21 M

VIRO SOBRETODOS, HAGO TRAjes, composturas. Garcal Reyes 770.

REMATES

DOY REMATES A DOMICILIO. compro saldos mercaderías. recibo muebles y mercaderías a consignación Anticipo dinero.— Julio Vargas. San Diego 958 29 M

REMATE NEGOCIO ABARROTES, Martes, a las 3, Maestranza 636.— Remataré toda clase de mercaderías e instalaciones. Mañana detalles. — Moisés Pérez. Ordenes, Bandera 878. 19-M.

SANCHEZ-CAMPANELLA, REMAtan abarrotes; menajes. Matucana 717 B. 17 Jun.

REMATE: EL MARTES 20, DE ARtículos mercería, ferretería, coche dos ruedas, García Reyes 88, por liquidación de negocio remataré todo al mejor postor; mañana detalles. Castillo. Maipú 611.

RESPUESTAS A NUESTROS LECTORES

LAS PERSONAS CUYAS CONSULTAS NO APAREZCAN RESUELTAS EN EL DIARIO, SERAN ATENDIDAS PERSONALMENTE POR EL REDACTOR DE LA SECCION, LOS DIAS LUNES, MIERCOLES Y VIERNES, DE 5 A 5.30 DE LA TARDE.

ALEACIONES METALICAS

Obrero ignorante. — Santiago. Sírvase indicarme la manera de preparar una o más aleaciones metálicas, cuyo punto de fusión sea inferior a 100 .o C.

He aquí la composición de algunas de las aleaciones más fusibles:

Denominación	Mercurio	Dismuto	Plomo	Estaño	Cadmio	Punto de fusión
De Arcet	—	3	1	1	—	96.o
De Wood	—	7	6	—	—	88.o
De Wood	—	7,5	2	2	1,5	68.o
De Rose	—	43	23	20	8	75.o
De Lipowitz	—	15	8	4	3	70.o
De Newton	—	8	5	3	—	94.o
Al mercurio	2	8	5	3	—	53.o

¡MALDITA CINTA!

Desmemoriado. — Santiago. ¿Cuál es el nombre de esa célebre princesa de la antigüedad, que, al destrozarse entre sus manos la diadema con que intentaba estrangularse, exclamó: "¡Maldita cinta!" ¿Ni aún para esto me servirás?

Debe usted referirse a Nónima, joven griega de admirable hermosura, hija de un ciudadano de Stratonicea, que inspiró a Mitrídates VII, llamado también Mitrídates el Grande, una pasión violentísima. No pudiendo el gran rey del Ponto, vencer la virtud de la joven, se casó con ella. Cuando fué derrotado por el célebre Lúculo, creyéndose perdido sin remedio, envió orden a Nónima para que se diese la muerte, y ella respetando la voluntad de su esposo quiso suicidarse con su propia diadema. No pudo conseguirlo por que se le rompió entre las manos, y exclamando: ¡Maldita cinta! ¿Ni aún para esto me servirás?", presentó su cabeza al eunuco Bacchidas para que la degollase.

IMPUESTO A LA RENTA

Preguntón.—Santiago.

1.o ¿Existe algún decreto supremo que modifique los artículos 28 y 29 de la ley de impuesto a la renta, en lo que concierne al pago de contribución de los sueldos de $ 2,400 anuales?

2.o Un empleado que gana actualmente doscientos pesos mensuales, está o no obligado al pago de este impuesto?

1.o Ninguno. El Presidente de la República carece constitucionalmente de atribuciones para modificar las leyes. Haciendo uso, sin embargo, de facultades que le son propias, ha dictado con fecha 28 de Febrero último, un decreto reglamentario de la ley a que Ud. se ha referido, en el cual se establece, que por los sueldos fiscales o particulares, pensiones y montepíos, cuyo monto al año exceda de $ 2,400 y no pase de $ 4,800 el descuento o retención no se efectuará mensualmente sino al final del año correspondiente.

El Gobierno ha logrado así—sin salir de la esfera de sus atribuciones—morigerar los efectos de esta ley que ha sido, y con razón, objeto de una resistencia enconada, por constituir una violación flagrante de los principios científicos y de equidad, que deben informar los regímenes tributarios de nacionalidades como la nuestra.

2.o La obligación existe teóricamente, pero el descuento no puede hacerse—con arreglo a las disposiciones del artículo 217 del Reglamento invocado—sino al término del presente año.

DERECHOS HEREDITARIOS

Natural, Santiago. — ¿Tiene derecho a heredar un hijo natural reconocido por el padre ante Notario público, siendo el padre soltero y no teniendo más herederos que dos sobrinos legítimos?

¿Puede el padre dejar por testamento todos sus bienes a un hijo natural?

—1.o El hijo natural concurre a la herencia con los sobrinos legítimos del difunto y toma—si no hay una disposición testamentaria en contrario —la mitad de los bienes.

2.o No hay inconveniente legal de ningún género.

ZENON.

LIBROS :: LIBROS

SALDOS DE BIBLIOTECAS

SE LIQUIDA UNA PARTIDA DE LIBROS DE BUENOS AUTORES A PRECIOS NUNCA VISTOS

NOVELAS, VIAJES, MEMORIAS, POESIA, TEATRO, FILOSOFIA, CUENTOS, HISTORIA.

MAÑANA LUNES Y POR LA SEMANA

"La Antigua Librería"

355 — AHUMADA — 355

EN PEDRO VALDIVIA O LOS LEONES NECESITAMOS ARRENDAR

Chalet quinta con 6 dormitorios; contrato largo.
Ofertas a:

GUZMAN, SILVA Y CIA.

1243 — HUERFANOS — 1243

REMATE EL LUNES, ALMACEN San Antonio. A las 3 P. M. San Francisco 661. Hay gran surtido abarrotes, loza, cristalería, romana, balanza, molinillo, vidriera, armazones mostradores con o sin derecho posesión. Mañana detalles. Julio Vargas. Ordenes: San Diego 958.

REMATE DEL HOTEL RESTAUrant "El Batatazo", San Pablo 2692, esquina Baquedano. Martes 20, a las 2 P. M. Hay: dormitorios amoblados, gran surtido licores finos, vinos embotellados, copas, vasos, chuicos damajuanas, botellas vacías, cinco reservados con sus mesas, pisos, espejos grandes, perchas, linda sandwichera, pisos altos, coctelera, ponchera, servicio de plaqué, barriles grandes y chicos, estanterías y mostradores, dos letreros grandes, dos juegos mamparas, vidriera parada, aparador, sillas, cuadros, cocina, máquina de pie. Admito oferta por todo en un sólo lote. Arriendo barato. Hay contrata. Tratar: San Diego 958.—Julio Vargas. Ordenes: San Diego 958.

ROPA HECHA

ROPERIA LA "CANTABRICA", ESmeralda 863 ofrece precios de costo. Ternos, trajes de niños, todas medidas, sobretodos abrigadores casimires extranjeros, cortes de moda, paletoes, pantalones. Todo desinfectado. N O

LA CASA VERDE REALIZA TERnos, ambos, paletoes, pantalones, botines, sombreros, facilidades de pago. Sección especial de abrigos y ternos flamantes, corte de moda. Esmeralda 817, al llegar a San Antonio. N O

ROPERIA ANDRES BELLO N.º 601, esquina Recoleta, ofrece ternos paletoes, ambos, pantalones, ternos de niños, sombreros, calzado, precios baratísimos; todo desinfectado. N O

ROPERIA LA VEGA, ANDRES BEllo 694 Ofrece en baratura ternos, ambos, paletoes, pantalones, sombreros, calzado, todo desinfectado. N O

ROPERIA MANUEL RODRIGUEZ esquina San Pablo, ofrece en baratura, ternos, ambos, paletoes, todo de ricos casimires surtidos, colores para todas medidas, sombreros, calzado deinfectados N O

SE VENDE TODA CLASE DE ROpa fina, para señoras y caballeros. Santo Domingo 1715. 20-M

LA CANTABRICA, ESMERALDA 863. Casa liquidadora de saldos. Surtido completo en sombrerería, zapatería, camisería, y ropa interior. N O

ROPERIA BUEN GUSTO. SAN DIEgo 125. Realización: ternos, abrigos, pantalones, zapatos, facilidades pago. 20-M.

PALTO ARMIÑO CAMBIO POR otra clase piel. Santa Isabel 341. 18-M

CONTADORES

COMERCIANTES MINORISTAS, llevo sus libros baratísimo, balances, inventarios, San Diego 1337. Teléfono 78, Matadero. Retamal. M-18

CONTRIBUYENTES DEL IMPUESto a la renta: La Oficina Contabilidad "Chile", atiende, inventarios, balances, contabilidades e información de formularios. Delicias 2628. Casilla 3478. Teléfono 130. Estación. M 22

PROPIEDADES

EN $ 45,000 VENDO, POR VIAJE, bonita quinta Ñuñoa, Antonio Varas 3777, frente Campos Sport, con chalet moderno, jardines y plantaciones. M-19

LA OFICINA DE COMPRA-VENtas de propiedades de José Luis Silva se trasladó a Huérfanos 1153, casi frente a la Galería Alessandri, donde tendrá el agrado de seguir atendiendo a su distinguida clientela y al público en general. 20-M.

LA OFICINA DE COMPRA VENta de propiedades de José Luis Silva Huérfanos 1153, ha abierto una Sección de Administración de Propiedades. Además de su larga práctica en este ramo ofrece garantía hipotecaria de sus propiedades y referencias bancarias. Huérfanos 1153. 20-M.

$ 35,000, 40,000, 50,000, VENDO SIN agentes tres lindos y cómodos chalets recién construídos; uno de ellos esquina otro completamente rodeado por jardines, situados y tratar propietario, Calle Victoria 60, a media cuadra de Vicuña Mackenna, dos cuadras pasado Matta. M-18

VENDO CASA DARDIGNAC 555, CAsi esquina Recoleta. Sin agentes. M—10

CASITA DIJE, PATIOS, PARRON, San Isidro vendo, facilidades pago. San Francisco 817. M-18

COMPRO PROPIEDAD, SIN AGENtes, o Cité hasta 120,000 pesos. San Francisco 514. M-19

$ 55,000 VENDO CASA MONEDA 2460, 7 piezas, 5 servicio, debe 30,000 pesos Caja Ahorros. Tratar: Elías Márquez de la Plata, Monjitas 645. M-18

CASA NUEVA, CENTRAL, CERCA Forestal, recién terminada, estilo moderno, patio, quintita, véndese por valor efectivo. Dardignac 317. M-18

19,000, CUEVAS 1448, SEIS PIEzas hall, servicios, luz. Verla desde el Domingo 18. 18—M.

COMPRO CASA SIN AGENTES, DE 30 a $ 60,000, entre Matucana y República. Molina 626. 18 M

CHACRA O PEDAZO DE TERREno, al lado Santiago, necesito. para plantar Viña (uva de mesa). José Barba. Linderos. M-21

SAN FERNARDO, SE VENDE buena casa quinta, muy bien situada. Tratar con su dueño, en Santiago. Olivos 820. M-22

SE COMPRA CASA. SITUACION central, Cerro, Plaza Italia, Bellavista. También sitio para edificar, en parte Oriente de 14x20 hasta 16x30; no menos de 13 de frente. Negocio sin agentes. Tratar: Oficina D., Agustinas 1148. M-18

VENDO CHALET NUEVO, CARROS todo servicio, asoleado, extenso sitio, barrio San Cristóbal. Sin agentes. Bellavista 0665. M-18

LOS LEONES, VENDO SITIOS A precios comerciales y chalet, totalmente arbolado de 1.400 metros cuadrados, garage, etc., $ 87,000. Bandera 154, oficina 13.

OCASION: IMPONENTES CAJA Ahorros Empleados Públicos, vendo casa cal ladrillos, recién terminadas moderna, toda comodidad, verla, tratar: dueño, misma casa. Paz 921, un paso San Pablo y Cumming. 20-M

RENTISTAS, OCASION: CITE REcién terminado, cal ladrillo, 12 casas, todas arrendadas, renta $ 15,000. Precio: $ 120,000 .Paz 921, un paso San Pablo. 20-M

OCASION, PARA RENTA, VENDEse casita central. C. Henríquez 538.

AVENIDA INGLATERRA, PROXIma Independencia, vendo tres casas, cal y ladrillos, seis piezas y servicios, patio, luz eléctrica, $ 2,500 cada una. Miguel Varas. Morandé 450. De 2 a 5 P. M.

VENDO CASA, BELLAVISTA 0.337. Tratar: Alameda 2547.

COMPRO QUINTA HASTA $ 40,000 en Cisterna, Lo Ovalle, pagándola, cno créditos hipotecarios, bonos o propiedad Santiago. Dirigirse carta Brasil 858, San Bernardo.

VENDO DOS CASITAS EN SAN Bernardo, producen $ 90 mensuales. Tratar: Purísima 364.

22,500 PESOS VENDO CUATRO casas barrio Estación. Huérfanos 1235. Oficina 20.

$ 250,000 VENDO CASA EXTENSA en Alameda. Bandera 84, oficina 25.

MAQUINA DE PIELES

Necesito: dirigirse a

B. KRAMARENKO

Calle San Francisco 1118
VALPARAISO

$ 125,000 VENDO CASA CALLE Catedral. Bandera 84, oficina 25.

$ 110,000 VENDO CASA AVENIDA España. Bandera 84, oficina 25.

$ 150,000 VENDO CASA CONFORtable calle Carmen, próximo Alameda. Bandera 84, oficina 25.

$ 100,000 VENDO CASA NUEVA con renta, entre Santo Domingo y Rosas. Badera 84, oficina 25.

$ 97,000 VENDO BUENA CASA perfecto estado de aseo, en calle Echaurren. Entrega inmediata. Bandera 84, oficina 25.

$ 60,000 Y 52,000 VENDO CASA quinta y chalet en Avenida del Salvador. Bandera 84, oficina 25.

$ 60,000 Y 44,000 VENDO CASAS nuevas cerca 10 de Julio. Bandera 84, oficina 25.

COMPRO CASA HASTA $ 30,000. Pago contado. Dirección: Osorio, Tarapacá 856. 19-M.

VENDO UNA CASA EN AVENIDA Matta. Tratar, Maestranza N.o 924.

4,000 VENDO CASA DOS PIEZAS por mensualidades, 10 por 26. Barrancas, Alameda 2740.

LA OFICINA DE LUIS SILVA Cortés y Cía., Agustinas 1125, tiene las siguientes órdenes urgentes de compra de propiedades: una casa de habitación y renta moderna, lujosa, para vivir en los bajos el dueño y arrendar los altos a un canon no inferior a $ 1,200. Se paga hasta $ 500,000; Una propiedad de renta para una Compañía de Seguros central, comprendida entre Ahumada y Teatinos, Huérfanos y Alameda. Se paga hasta $ 2.000,000; Tres casas de habitación y renta en barrios de residencia, que tengan deudas hipotecarias. Se paga hasta $ 250,000; Tenemos un sinnúmero de pedidos de casas sin renta para habitarlas los compradores en barrios de tranvía, de un valor de 20 mil a 150 mil pesos; $ 1.000,000 tenemos orden de invertir en propiedades de renta para un cliente único de esta oficina. Se prefieren propiedades esquina o grupos de casitas de no alto alquiler y en buenos barrios. Si usted desea comprar o vender una propiedad recurra a nuestra oficina, la que no le hará perder el tiempo, visitando propiedades que no tengan valor comercial.—Agustinas 1125.—Luis Silva Cortés y Cía.

SI USTED DESEA COMPRAR O vender una propiedad, recurra a la Oficina de Luis Silva Cortés y Cía., donde encontrará lo que usted desea y será muy bien atendido: esta Oficina está prestigiada por su seriedad y actividad para atender los negocios que se les encomienda.— Agustinas 1125, Teléfono 3078.

$ 60,000 UNICO PRECIO VENDEmos regia propiedad esquina, nueva con toda clase de comodidades en Avenida Matta. Siete piezas fuera de dependencias. Un hall y dos patios; luz eléctrica y garage. Más detalles en Agustinas 1125.—Luis Silva Cortés y Cía.

$ 120,000 VENDEMOS REGIA propiedad en Agustinas muy central. Casa de dos pisos toda con parquet y decorada. Inmejorable como casa de residencia. Luis Silva Cortés y Cía., Agustinas 1125.

$ 65,000 ESPLENDIDA PROPIEdad de renta en calle Chacabuco. Produce $ 7,2000 mensuales actualmente. Recomendamos este negocio como una excelente inversión. Luis Silva Cortés y Cía., Agustinas 1125.

PROPIEDADES DE RENTA: TEnemos un lote de propiedades que producen el 12 por ciento libre y citées que dan más del 13 por ciento, en excelentes condiciones de pago. Mayores detalles se darán en Agustinas 1125. Luis Silva Cortés y Cía.

$ 33,000 VENDEMOS LINDA CASA en calle Esperanza con 7 habitaciones, patio, jardín y parrón. Tratar, Agustinas 1125.

$ 55,000 VERDADERA OCASION. Vendemos casa en calle Echaurren, muy cerca Alameda. Se compone de salón, comedor, escritorio, hall y 4 dormitorios. Patio, cocina y dependencias. Altos al fondo. Tratar, Luis Silva Cortés y Cía., Agustinas 1125.

VENDO CASA, $ 30,000 CALLE Porvenir 965, casi esquina Arturo Prat. Tratar: Loreto 217, de 1 a 2 1|3. M-19

VELASCO HNOS. LTDA, AVENIDA Matta 610, vende por mitad de su valor, por viaje a Europa, casa quinta en Espejo, muy buena situación. 21-M

$ 14,000 VENDO SITIO, POBLAción Parte. Avenida Central 159. 19—M

PERMUTO AUTOMOVIL "ESSEX" nuevo poco uso, por casa seis ocho piezas, prefiero barrios altos, pagando diferencia. Extranjero, Casilla 2851, Santiago. 19-M

$ 60,000 VENDESE EXTENSA propiedad renta, $ 700 mensuales. Dirigirse: casilla 7058, M. M. M-18

VENDO EN VALPARAISO EN CAlle Victoria 1139, casa de instalaciones eléctricas con 12 años de trabajos en el ramo y con muy buena clientela. Minimum: 8,000 pesos. 18-M

PROPIEDAD DE RENTA COMPRO, en situación comercial, hasta 300,000 pesos, negocio rápido, sin agentes. — Hoffmann. Clasificador C. 276. 26-M

MOTIVO VIAJE, VENDESE CASIta campo, plantada, arboleda. Tratar: Carmen 223. M—20

LA MEJOR CAJA DE AHORROS. Vendemos 60 habitaciones de valores [illegible] y 2,300 pesos cada una, con patio, servicios, luz eléctrica, ubicadas a 20 metros tranvías San Pablo pasado Lourdes; páganse con [illegible] y 250 pesos al contado, resto [illegible] 35 y 40 pesos mensuales, sin intereses; con poco dinero más se entregan con cierro cal y ladrillo. [illegible] propietario con tan poco costo. Las habitaciones entréganse inmediatamente. Aravena y Valenzuela. Huérfanos 1059. Oficina 2.

INDUSTRIALES, MANZANA 6,000 metros, frente cuatro calles con fuerza motriz, pocos metros línea circunvalación a propósito sacar desvío, véndese todo o parte con grandes facilidades pago. Valor 40 mil. Terreno préstase extracción ripio. Aravena y Valenzuela. Huérfanos 1059. Oficina 2.

FUNDOS, CHACRAS, CASAS, TErrenos, ofrecen Aravena y Valenzuela. Huérfanos 1059. Oficina 2. Teléfono [illegible].

TERRENOS EN ÑUÑOA, DOS CUAdras de Avenida Irarrázaval y Plaza Municipal. 30 lotes especiales quinta [illegible], con seis metros tierra vegetal, abundante agua, a 1,500 pesos lote, pagadero con grandes facilidades. Aravena y Valenzuela. Huérfanos 1059. Oficina 2.

DOS CUADRAS ALAMEDA, CENtro, esquina habitación y renta. Casa, dos almacenes y dos casitas. [illegible] $ 70,000. Jorge Harrison. [illegible] 441. M-18

SITIO ESQUINA CERRADO, INmediato [illegible] vendo todo o una parte. [illegible] paro. 21 Mayo 843. M-19

[illegible] 800 VENDO LINDA COMODA [illegible] Cuevas 1265. Recién terminada, [illegible] 3 dormitorios, empapelados [illegible] estilo inglés, lindo hall es[illegible] balcón; pisos barnizados, pieza baño instalada con tina fierro enlozado, lavatorio, desagüe, excusado [illegible]. Comedor, cocina, pieza sirviente, 3 gallineros estilo americano, patio con parrón, jardín, luz [illegible] eléctrica. Estación [illegible] primer orden. [illegible] eléctrica a tarifa reducida. Barrio gran porvenir, con [illegible] tranvías Maestranza y Lira pasarán a [illegible] distancia. Verla toda hora.

SE VENDE UNA CASA DE HABItación, Calle [illegible] 479. M-19

OCASION: BARATO VENDO RICO [illegible] alemán que también es [illegible] con 100 piezas escogidas [illegible] 6 óperas. Costó 21,000. También vendo reloj señora. Virgen esmaltada rodeada de 54 brillantes. Costó 4,000. Puedo cambiarlo bien [illegible] quinta o casa. L. T. Casilla [illegible]. M-20

DESEO COMPRAR SIN AGENTE casa esquina apropiada para almacén; 6 habitaciones fuera dependencias hasta $ 30,000. Barrio central. Dirigirse a C. V. Santa Elena 1050. M-21

$ 85,000 MATUCANA, ENTRE CA[illegible] y Santo Domingo; 25x44, 3 [illegible]. Compañía 1290.

$ 80,000 GRAN QUINTA EN QUIL[illegible], buena casa, superficie 5,230 metros. Compañía 1290.

$ 60,000 AVENIDA SALVADOR, [illegible] dos pisos comunes. Compañía 1290.

$ 45,000 MOLINA PROXIMO A Alameda, un piso, 9x33, siete habitaciones, patio, dependencias. Deuda Caja Empleados Públicos. Compañía 1290.

$ [illegible] PEDRO DE OÑA, UN PIso, [illegible] ladrillo, 7x30, 5 habitaciones, 3 dependencias, 2 patios, luz eléctrica. Compañía 1290.

[illegible] QUINTA ARBOLADA FRUtal [illegible] metros. Avenida Subercaseaux, paradero N.o 11, carros Cisterna. Federico A. Reyes, Huérfanos 1235.

SITIOS CERRADOS PAGADEROS en mensualidades vendo. Avenida Subercaseaux, Población San Nicolás. Federico A. Reyes, Huérfanos 1235.

[illegible] 000 A 40,000 PESOS COMPRO, casa al contado. F. A. R., casilla [illegible].

PROPIEDADES DE RENTA, CAsas, sitios, quintas, compro, vendo, permuto. Federico A. Reyes, Huérfanos 1235.

INDUSTRIALES: SITIO AVENIDA Irarrázaval con fondo a Plaza Pedro Montt, 30 por 124 metros, con instalación completa de fuerza hidráulica, gran galpón y piezas para cuidador. Precio $ 37,000 con 22,000 al contado, resto grandes facilidades.—Federico A. Reyes, Huérfanos 1235.

COMPRO PROPIEDAD DE RENTA, calle San Diego. Bandera 84, oficina 25.

COMPRO CASAS DE HABITACION, desde $ 20,000 a $ 100,000. Pago contado. Bandera 84, oficina 25.

$ 20,000 VENDO CASA CALLE Santa Elvira. Bandera 84, oficina 25.

$ 9,200 VENDO POR TASACION de Caja, quinta plantada en Santa Rosa, Población Modelo. Bandera 84, oficina 25.

$ 16,000 VENDO DE GRAN OCAsión 16,000 metros terreno regado cerca de Cisterna. Bandera 84, oficina 25.

CASITA CHICA HASTA 10,000 compro. Datos a M. E. S., casilla 3180.

CASAS VENDO CINCO. SIN agentes, juntas o separadas. Precios comerciales. Calle Dominica, esquina Loreto y Chena. Tratar con su dueño de 1 a 3. Claras 140. 19-M

$ 27,650, VENDO SITIO, CERRADO murallas ladrillos, 1.257 metros. Avenida Macul, esquina Avenida Cañas. Rosas 3201.

$ 5,000, VENDO SITIO, CALLE ROgelio Ugarte, Villa Santa Elena 10x20. Chacabuco 700.

BONITA QUINTA SIN EDIFICIO, véndese: Vicuña Mackenna 250. Tratar: Cochrane 44.

OCASION, VENDO EN CAUQUEnes, gran propiedad que vale $ 250,000, en sólo $ 100,000, pagaderos con $ 10,000 al contado y saldo convencional, grandes facilidades, a voluntad del comprador. También permutaría por propiedad en Santiago o alrededores. Dirigirse a su dueño: Teófilo Figueroa. Casilla 3508.—Santiago.

REMATE
— DE —
ANIMALES

Por venta de la "Hacienda "Zipaume", de don J. Nicolás Rubio, se rematarán

el Martes 20 en Rancagua en la Feria Regional, de 9 a 12 y de 1 1|2 adelante, los siguientes:

VACUNOS.— Toros Holstein Friessian, fina sangre; toros finos de 1 a 3 años, de procedencia muy lechera; bueyes de trabajo; vacas Holandesas paridas y preñadas; vaquillas y terneros holandesos, novillos.

CABALLARES. — Potros finos, hijos de "Imprudente", percherón y de "Ashmoor Prince Edward", Suffolk; potrones y potrancas de 1, 2, 3 y 4 años; yeguas paridas y preñadas de arado, silla y coche; caballos id., id. Todos hijos de potros finos.

OVEJUNOS de muy buena clase y CABRAS de angora.

FERIA REGIONAL
DE RANCAGUA

$ 32,000 VENDO CASA CALLE LIra. Bandera 84, oficina 25.

COMPRO CASA-QUINTA EN ÑUñoa o Providencia, valor hasta $ 40,000; ofertas a M. G. D. Echaurren 351. 19-M

SITIO, PORVENIR, CON CASITA, madera, vendo Santa Elena 1537. M-19

PERMUTO CHACRA, DOCE HECtáreas, cerca Santiago, valor ciento veinte mil pesos y cuarenta mil en dinero, por propiedad renta Santiago, valor de ciento sesenta mil pesos. E. M. Casilla 3994. M-19

$ 400,000 REGIA CASA EN CALLE Moneda, entre Barroso y Brasil, 15 por 60 metros. Terminada últimamente a todo costo. Se vende únicamente por viaje urgente a Europa de su dueño. Greene, Teatinos 86.

CUATRO HERMANOS DUEÑOS DE gran propiedad de renta en calle San Diego, que debe $ 80,000 Caja Hipotecaria y vale $ 300,000 desean permutarla rápidamente, para liquidar comunidad, por tres o cuatro propiedades menor o mayor valor, o propiedad suceptible de división fácil. Greene, Teatinos 86.

FRENTE MANZANA RESIDENcial. Vendemos casa antigua de un piso. 17 por 60 metros. Greene, Teatinos 86.

REGIA CASA MODERNA, EN LA mejor situación de la calle Alonso Ovalle. Vendemos por trasladarse sus dueños a Iquique definitivamente. 16 por 40 metros. Espléndido edificio de lujo. Dos pisos. Con muy poco gasto puede dividirse en dos regias casas. Precio único y de gran ocasión: $ 160,000. Costó hace tres años $ 195,000. Greene, Teatinos 86.

SITIOS EN PARQUE FORESTAL, de todas dimensiones y precios. Vendemos. Greene, Teatinos 86.

EL 10o|o ENTERAMENTE LIBRE de todo gasto, produce magnífica propiedad renta en calle San Pablo inmediato Brasil. 18 por 80 metros. Buen edificio de dos pisos. Se hace contrato pro ocho años, perfectamente garantido. Ocasión única para quien desee ausentarse del país. Sólo el terreno vale la plata que se pide. Greene, Teatinos 86.

POR LIQUIDACION DE SOCIEDAD hemos recibido hace cuatro días, orden exclusiva de vender manzana en barrio muy comercial a 7 cuadras Plaza de Armas, que mide 6,000 m2. con 360 metros de frente a cuatro calle. Edificios antiguos. Hay compradores por casi las dos terceras partes que están dispuestos a pagar un buen sobre precio, si se vende en lotes. Precio: $ 280,000. Al contado se hace buena rebaja, pues lo que se desea es realizar rápidamente. Greene, Teatinos 86.

$ 350,000 VENDEMOS UNA DE LAS mejores propiedades del Parque Forestal. Frente a tres calles. Dos casas de lujo una en altos y otra en bajos. Edificio moderno de tres pisos, muy bien construido a todo gasto sin omitir gasto alguno. Se vende por acabar de comprar su dueño una chacra cerca de Santiago. Es una espléndida oportunidad para quien desee vivir bien en la mejor situación residencial de la ciudad. Greene, Teatinos 86.

$ 150,000. 22 POR 70 METROS.— Buen edificio sólido, de un piso, suceptible de hacerle altos, en la mejor situación comercial de San Diego. Indicada para gran almacén, industria o negocio. Greene, Teatinos 86.

EN LA MEJOR UBICACION Y DE más porvenir de la calle de Bandera. Vendemos propiedad de dos pisos, con más de treinta metros de frente, que produce $ 60,000 y producirá $ 70,000. Podemos conseguir facilidades excepcionales de pago. Indicada para firma comercial que desee instalar sus oficinas o almacenes, pues puede entregarse con o sin contratos, siempre que se tramite rápidamente su adquisición. Greene, Teatinos 86.

HERMOSA Y EXTENSA QUINTA, en la Avenida Manuel Montt. Vendemos de verdadera ocasión, por vivir sus dueños en Viña del Mar. Cómodo chalet moderno, 7,000 m2., con gran frente. Jardines, arboleda frutal, etc., etc., muy bien tenidos. Precio: $ 150,000, pero la creemos suceptible de rebaja, pues hay interés por vender luego, para trasladar su precio a dicho balneario. Greene, Teatinos 86.

EN LA CALLE SAN FRANCISCO, a ocho cuadras de la calle del Estado. Vendemos una de las propiedades más grandes de Santiago, con 200 metros de frente a dos calle y cerca de 10,000 m2. de superficie total, compuesta de buenas casas, pasajes, almacenes, etc., que pueden producir casi sin esfuerzo $ 135,000 anuales y se resta especialmente para revenderla en lotes, ganándose un fuerte sobre precio. Podemos conseguir que se pague con sólo $ 300,000 al contado, $ 300,000 o $ 350,000 de deuda a la Caja Hipotecaria y el saldo en varios años al oho por ciento de interés. Es un negocio indicado para quien desee preocuparse de este negocio en forma, pues puede duplicarse el capital en pocos años. Greene, Teatinos 86.

$ 23,000 m2. EN EL BARRIO DE más porvenir de Santiago, al pie del San Cristóbal. Indicado para revenderlo en lotes duplicando capital. Vendemos en sólo $ 200,000.— Greene, Teatinos 86.

$ 135,000 MUY COMODA CASA EN bajos, en calle Arturo Prat, segunda cuadra. Es una verdadera ocasión. Greene, Teatinos 86.

$ 97,000. VENDEMOS MUY BUENA quinta en la Avenida Macul, cerca Irarrázaval, con espléndido chalet. Se quiere vender de verdad, porque ha comprado otro sitio para construirse una casa más reducida de un sólo piso. Se admite oferta. Es una oportunidad única para el que quiera comprar. Orden exclusiva. Greene, Teatinos 86.

LUNES Y JUEVES

EN DELICIAS N.o 3410, DE 2 A 6 P. M.

Se efectuarán los remates de productos agrícolas de la Feria Ureta y Cía.

EL GERENTE.

REMATE VOLUNTARIO

El Lunes 19 de Mayo, a las 3 P. M., en la oficina del infrascrito, ante el Notario don Fernando Errázuriz Tagle, se rematará la casa,

EJERCITO 535

POR EL MINIMUM DE $ 150,000

Pagaderos reconociendo una deuda reducida a $ 22,713.51, a favor del Banco Hipotecario; otra de $ 20,000 que vence el 15 de Junio próximo, y el saldo mitad al contado y mitad a 6 meses.

La propiedad mide 17x48 metros, más o menos, es de un piso y de buena construcción.

Para visitarla es necesario llevar autorización de mi oficina. Verla de 1 a 3 P. M.

JORGE CRISTI SALAMANCA
CATEDRAL 1109

REMATE

El 10 de Junio del presente año, a las 3 1|2 P. M., en el estudio del árbitro don Manuel González Guzmán, Compañía 1231, se rematarán los siguientes sitios ubicados en Avenida Inglaterra, "Población Chacra Lo Sánchez", de esta capital:

a) Parte Poniente del sitio N.o 16 y Oriente del 15. Superficie 619 metros más o menos. MINIMUM: $ 5,000.

b) Parte Poniente del sitio N.o 15. Superficie 451 metros más o menos MINIMUM: $ 3,157.

c) Sitio N.o 14. Superficie 684 metros más o menos. MINIMUM: $ 4,788.

d) Sitio N.o 10. Superficie 800 metros más o menos. MINIMUM: $ 4,800.

e) Sitios N.os 2, 3 y 4. Superficie 720 metros más o menos cada uno. MINIMUM para cada sitio: $ 4,320.

El pago del precio será: mitad al contado y resto a 6 meses al 8 o|o de interés.

Bases en el estudio del Compromisar

EL ACTUARIO.

GRAN REMATE

DE LAS MAQUINARIAS, HERRAMIENTAS Y UTILES, DE LOS TALLERES DEL GARAGE DEL SEÑOR ANTONIO ESCOBAR WILLIAMS

SUCESOR DE ESCOBAR Y SANFUENTES

180 - Avenida Santa María - 180

— A una cuadra de Plaza Italia —

El Martes 20 a las 2 P. M.

Por conclusión del Departamento de Maestranza.
A LA VISTA MAÑANA DE 9 A 11 Y DE 2 A 6 P. M.

Aviso detallado mañana.

VICTOR ARAYA L.
Martillero de Hacienda

NOTA.— La maquinaria está en perfecto estado y se venderá funcionando.

GRAN PROPIEDAD INMEDIATO Plaza de Armas y a la calle de Bandera, con edificios antiguos de uno y dos pisos, muy aprovechables. Vendemos muy barata. Mide 2,000 m2. Es una propiedad única para firma comercial, como Compañías de Transportes, firmas mayoristas, etc., etc. Gran frente. Al contado se hace buena rebaja. Greene, Teatinos 86.

EL 18o|o PRODUCE PROPIEDAD muy bien situada, que por circunstancias especiales vendemos de ocasión. 1,890 m2. Muy buen edificio de dos pisos. Greene, Teatinos 86.

EN PROVIDENCIA TRES O CUAtro cuadras antes Pedro Valdivia. Vendemos hermosísimo y elegante chalet de dos pisos, construido por Franke Jullian y Cía. a todo costo. 2,000 m2. Todo lujo y confort. Precio: $ 195,000. Greene, Teatinos 86.

$ 110,000, NATANIEL, SEGUNDA cuadra. Vendemos dos casas modernas. Precio rebajado últimamente, de $ 125,000. Greene, Teatinos 86.

PROPIEDADES DE RENTA, CAsas, sitios quintas. Compramos, vendemos, permutamos. Alejandro Greene Cruzat, Sección Propiedades urbanas. Oscar Greene Valverde y Jorge Guzmán Palacios, Teatinos 86, casilla 3722.

SITIO DE PLAZA ITALIA A BRAsil y de Alonso Ovalle a Rozas. Compramos. Se trata de un comprador exclusivo de esta oficina que quiere edificarse rápidamente una buena casa con renta. Superficie de 400 a 1,000 m2. Pago al contado. Greene, Teatinos 86.

EN CALLE SAN DIEGO VENDEmos 11 magníficas propiedades, casi todas de esquina y muy comerciales. Precio de verdadera oportunidad. Greene, Teatinos 86.

PARA DOCTOR QUE TIENE SU clientela y vive en el barrio, compramos casa con o sin renta en calles San Ignacio, Dieciocho, Vergara, Castro o Echaurren. De $ 130,000 a $ 240,000. Negocio inmediato. Hay $ 150,000 para dar al contado. Greene, Teatinos 86.

PROPIEDAD DE RENTA, COMPRAmos para dueño de gran agencia, en calle San Diego-esquina de Matta a Franklin. Precio hasta $ 600,000. Pago casi al contado. La ubicación es lo esencial. Greene, Teatinos 86.

$ 160,000 REGALAMOS POR CUENta de cliente que vive en el Sur, gran propiedad en calle Grajales y Gorbea, inmediato España. Se compone de dos buenas y cómodas casas a Gorbea y gran sitio muy bien arrendado por Grajales. En total mide 20 por 130 metros, más o menos. También puede venderse en dos lotes. Es una verdadera ocasión, porque su dueño quiere vender, por tener visto un fundo en condiciones muy favorables que no podría comprar sin vender previamente esta propiedad. Greene, Teatinos 86.

ADMITIMOS OFERTAS POR BUEna propiedad en calle Gorbea, inmediato República. Su dueño quiere ausentarse lo más pronto posible de Santiago y en consecuencia se presta para efectuar un negocio de oportunidad. Se compone de una buena casa y seis de arriendo. Precio: $ 125,000. Mide 19 por 65 metros más o menos. Greene, Teatinos 86.

La Sastrería Poblete

Pone en conocimiento a los elegantes del centro que, desde esta fecha esta sastrería se ceñirá estrictamente a los nuevos modelos argentinos de talle largo.

Ternos y sobretodos de medida de las mejores telas.

Importación directa de casimires legítimamente ingleses.

Esta Sastrería, para dar a conocer su nuevo sistema de corte, dará grandes facilidades de pago. A los estudiantes, grandes rebajas en los precios.

SE RECIBEN HECHURAS.

SAN DIEGO 1356

REMATE VOLUNTARIO

EL 28 DEL ACTUAL, A LAS 3 P. M.,

saldrá a remate la propiedad de Grajales 2354 y 2356, por el minimum de 130,000, pagaderos la mitad al contado y la otra mitad a 3 meses plazo. Tiene deuda al Banco Hipotecario de Chile reducida a 12,000 y tantos pesos. Demás antecedentes en casa del compromisario, don Nicolás Palma R., que practica la partición de los bienes dejados por doña Victoria Lay v. de Acevedo, calle Santo Domingo N.o 1687, de 9 a 11 A. M., diariamente.

REMATE

DE LOS MATERIALES DE CONSTRUCCION DE LA DEMOLICION DE LOS EDIFICIOS DE

834—NATANIEL—834
Próximo a Copiapó

EL LUNES 19, A LAS 10 DE LA MAÑANA

—: HAY :—

300 Planchas fierro galvanizado de 6, 7, 8 y 9 pies, Fierro negro, Puertas de calle e interiores de una y dos hojas, Ventanas con balcones de fierro, Mamparas, Vigas de álamo, Costaneras, Tijerales, Pies derecho, Tapa, Ladrillos, Adobes, Tejas, Soleras de roble, 2 Excusados completos, etc., etc., y DEMAS A LA VISTA HOY, DE 10 a 12

VICTOR ARAYA L.
Martillero de Hacienda.

Remate de prendas de plazo vencido

El Lunes 19 de Mayo, a las 9 1|2 A. M., el martillero señor Adunate rematará en la **Casa de Préstamos EL AGUILA, calle San Diego número 460**, las prendas no rescatadas y comprendidas entre los números 6,111 a 7,321.

Hay: Revólvers y pistolas, espejos grandes, relojes y cadenas de oro y plata, cortes de casimir y retazos de géneros, ternos de casimir, vestidos, batas, blusas y calzado en gran cantidad, ponchos y mantas de lana, castilla y felpa, servicio de mesa de plaqué, manteles y servilletas, carpetas, violines, catres de fierro con bronce, servicio de mesa de plaqué, piano, rosas con brillantes y piedra azul, etc.

El Lunes 19 de Mayo, a las 10 1|2 A. M., el martillero señor Meza, rematará en la **Casa de Préstamos LA SANTA JUANA, calle San Borja número 171**, las prendas no rescatadas y comprendidas entre los números 88,069 a 91,270.

Hay: Manteles y servilletas, sobrecamas, pañuelos de rebozo, máquinas de coser de mano y de pie, escopetas, ternos de casimir, vestidos, batas, blusas y calzado en gran cantidad, cortes de casimir y retazos de géneros, prendedor con brillantitos, gran surtido en ropa interior y de cama, alfombras, catres de fierro con bronce, colchones, sommiers, etc.

El Lunes 19 de Mayo, a las 2 P. M., el martillero señor Sáez, rematará en la **Casa de Préstamos LA VALPARAISO, calle Maestranza número 392**, las prendas no rescatadas y comprendidas entre los números 49,079 a 51,466 y 62,498 a 64,311.

Hay: Catres de bronce y de fierro con bronce colchones, sommiers, impermeables, cortes de casimir y retazos de géneros, alfombras, máquinas de coser de mano y de pie, 55 yardas crea, cuellos de piel, mantos de seda y velo, mesa corredera, aparador y dos trinches con mármol, ropero con luna, un piano, maletines y bolsas de plata y alpaca, etc., etc.

El Lunes 19 de Mayo, a las 4 P. M. el martillero señor Jorquera, rematará en la **Casa de Préstamos LA SAN MARTIN, calle Maestranza número 701**, las prendas no rescatadas y comprendidas entre los números 54,244 a 56,343.

Hay: Prendedor con perlas, anillos con diamantes, máquinas de coser de mano y de pie, relojes y cadenas de oro y plata, catres de fierro con bronce, colchones, sommiers, manteles y servilletas, servicio de mesa de plaqué, máquinas fotográficas, ponchos y mantas, rosas con brillantes, maletas de cuero, sillas de Viena y muchas otras especies.

Las prendas estarán a la vista desde dos horas antes del remate. PAGO AL CONTADO.

FERIA REGIONAL DE RANCAGUA

Gran Remate Especial de Animales

— DE LA —

DOTACION DE LA HACIENDA "TEPAUME", DE RENGO, DE DON J. NICOLAS RUBIO

El Martes 20 del actual, se rematarán en Rancagua en la Feria Regional, los siguientes animales, por venta de dicha Hacienda:

VACUNOS:

6 Toros reproductores Holstein Friesian, fina sangre.
17 Toros finos de 1 a 3 años, Holstein Friesian. Los toros son holandeses finos, criados a todo campo e hijos de padres de procedencia muy lechera.
60 Bueyes de trabajo, en buen estado.
90 Vacas entre paridas y preñadas, mestizas Holandesas, finas por cruzamiento.
30 Vaquillas mestizas Holandesas, de 3 años, cubiertas por toro Holstein Friesian.
20 Terneros mestizos Holandeses, de 1 a 2 años, entre machos y hembras.
40 Novillos de 2 a 3 años.

CABALLARES:

5 Potros mestizos percherones, hijos del Potro "IMPRUDENTE" y del Potro "Ashhor Prince Edward", raza "Suffock", importado de Inglaterra.
45 Potrones y potrancas quebrantadas de 3 y 4 años, hijas de los potros anteriormente nombrados.
40 Potrancas de 1, 2 y 3 años, id., id., id.
60 Yeguas entre paridas y preñadas, la mayor parte son de primera clase, hijas de Imprudente, Lord Byron y del "Tordo", este último, hijo de Ashhor Prince Edward.
30 Caballos de montura.

OVEJUNOS Y CAPRINOS:

170 Animales entre ovejas y cabras de muy buena raza.

EL GERENTE.

Remate del Fundo CASAS VIEJAS

Por liquidación de la Comunidad Rodríguez Puelma, se rematará este fundo el

28 DE MAYO, A LAS 4 P. M

en SANTIAGO, en la oficina del Compromisario don Oscar Dávila. Moneda 1168.

MINIMUM: $ 650,000

El pago se hará con la mitad al contado, una cuarta parte a 6 meses y la otra cuarta parte a 1 año plazo, con intereses de 8 por ciento anuales.

El fundo está ubicado a 20 kilómetros hacia el Sur de la ciudad de Mulchén y tiene 1,358 hectáreas, grandes casas, numerosos edificios, plantaciones, etc.

Bases y antecedentes pueden consultarse en el mismo fundo, y además en Santiago en la oficina del Compromisario. Moneda 1168, y en Concepción en la oficina de don Gregorio Larenas. O'Higgins 563.

REMATE

Ante el 4.o Juzgado Civil de esta ciudad saldrá a remate el 20 de Mayo, a las 3 P. M., el

Fundo SANTA AÑA

ubicado en los departamentos de Collipulli y Mariluán, de una superficie total de 3,066 hectáreas, 1,800 de las cuales son regadas.

Está tasado con sus existencias por la Caja Hipotecaria en la suma de $ 1.266,400

MINIMO REDUCIDO: $ 600,000

pagaderos: reconociéndose deuda a la Caja Hipotecaria por la relativa de $ 350,000 por el valor a que se encuentra reducida el día del remate y el saldo por terceras partes, de contado, a seis meses y a un año plazo con el 8 o|o de interés.

El adjudicatario queda obligado a comprar la maquinaria, mobiliario, enseres, herramientas y existencia de bodega del fundo en la suma de $ 381,983.65 a que asciende la respectiva tasación.

Más antecedentes pueden consultarse en la Secretaría del 4.o Juzgado Civil (juicio "Banco de Chile con Rodríguez y otros") y en el estudio de don Osvaldo García Burr, Huérfanos 948.

EL SECRETARIO.

EL TATTERSALL

En la FERIA que se efectuará el

Lunes 19 de Mayo

entre otros lotes de ganado gordo y para engorda se rematarán:

NOVILLOS GORDOS, llegados de San Fernando y San Clemente.
VACAS GORDAS, llegadas de Copihue, Placilla y Teno.
BUEYES GORDOS, llegados de Quinta, Retiro y San Francisco de Mostazal.

LLEGADOS DE NIQUEN:

124 vacas gordas, muy mestizas.
40 Terneros y lechones gordos.

DEL FUNDO SANTA TERESA:

170 Novillos de 3 años, mestizos y muy preparados para gorda.

DEL FUNDO EL MARISCAL (SAN BERNARDO):

40 Lechones gordos.
25 Vacas gordas, de muy buen mestizaje.
78 Bueyes de gordura sobresaliente.

DEL FUNDO LO PRADO ABAJO:

80 Novillos de 2 1|2 años, mestizos y preparados para gorda.

EL GERENTE.